

## COMPORTAMIENTO DE ACCIDENTE OFIDICO Semana 12 AÑO 2015

Durante el año 2015 con corte a semana 12 (III periodo epidemiológico) en el Distrito de Cartagena han sido Notificado un total de 3 casos de Accidente Ofídico.

Comparando el comportamiento del evento a III periodo epidemiológico de 2015, con el año inmediatamente anterior al mismo periodo, se observa una disminución del 57% en el número de los casos. Ver grafica 1.

**Gráfica #1. Comportamiento de Accidente Ofídico por semana Epidemiológica.**

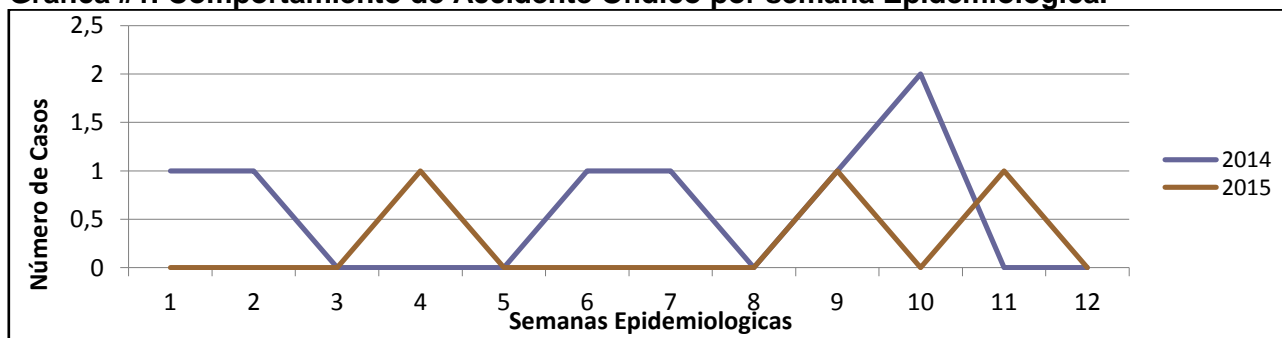

Fuente: SIVIGILA 2015.

Al distrito de Cartagena le correspondió con corte a semana 12 de año 2015 una tasa de incidencia de 0,3 por 100.000 habitantes.

Teniendo en cuenta el comportamiento del evento Accidente Ofídico en el año 2015 hasta semana 12 según el rango de edad, se evidencia que el evento se ha presentado en igual proporción en los rangos de edades ; de 10 – 14 años, 20 – 24, 55 – 59, con un 33,3% (n=1) cada uno. Ver tabla 1.



Alcaldía Mayor de Cartagena de Indias

Distrito Turístico y Cultural

Dirección:  
Manga Callejón Miramar  
Carrera 20 No. 24-46  
Cartagena Bolívar

Teléfonos:  
6501092 - 6501095  
Línea gratuita:  
018000965500

Info@cartagena.gov.co  
www.cartagena.gov.co

Dirección Operativa de Salud Pública  
Departamento Administrativo Distrital de Salud- DADIS

**Tabla 1. Comportamiento del Accidente Ofídico según edad – Año 2015**

No.	Edad	Accidente Ofídico	Frecuencia absoluta	Frecuencia relativa
1	< 1 año	0	0	0%
2	1 - 4	0	0	0%
3	5 - 9	0	0	0%
4	10 - 14	1	1	33,3%
5	15 - 19	0	0	0%
6	20 - 24	1	1	33,3%
7	25 - 29	0	0	0%
8	30 - 34	0	0	0%
9	35 - 39	0	0	0%
10	40 - 44	0	0	0%
11	45 - 49	0	0	0%
12	50 - 54	0	0	0%
13	55 - 59	1	1	33,3%
14	60 - 64	0	0	0%
15	65 y mas	0	0	0%
	<b>Total</b>	<b>3</b>	<b>3</b>	<b>100%</b>

Fuente: SIVIGILA 2015

De acuerdo al comportamiento según sexo, se puede evidenciar que el total de los casos pertenecen al sexo masculino.

Según la distribución de casos por procedencia de Accidente ofídico hasta semana 12 de 2015, podemos afirmar que se han presentado en su totalidad en la zona Urbana (100%).



Alcaldía Mayor de Cartagena de Indias

Distrito Turístico y Cultural

Dirección:  
Manga Callejón Miramar  
Carrera 20 No. 24-46  
Cartagena Bolívar

Teléfonos:  
6501092 - 6501095  
Línea gratuita:  
018000965500

Info@cartagena.gov.co  
www.cartagena.gov.co

Dirección Operativa de Salud Pública  
Departamento Administrativo Distrital de Salud- DADIS

Observando el comportamiento del evento por barrio de residencia de los pacientes los casos se han presentado en igual proporción en los barrios OLAYA HERRERA, NELSON MANDELA Y PASEO BOLIVAR con el 33,3%(N=1). Ver tabla 2

**Tabla 2. Comportamiento del Accidente Ofídico según barrio de procedencia - Año 2015**

No.	BARRIO	CONDICION AL EGRESO		FRECUENCIA ABSOLUTA	FRECUENCIA RELATIVA
		VIVO	FALLECIDO		
1	OLAYA HERRERA	1	0	1	33,3%
2	NELSON MANDELA	1	0	1	33,3%
3	PASEO BOLIVAR	1	0	1	33,3%
	<b>TOTAL</b>	<b>3</b>	<b>0</b>	<b>3</b>	<b>100%</b>

Fuente: SIVIGILA 2015

Al revisar el comportamiento de casos de Accidente Ofídico según localidad de residencia, se observa que se ha presentado en igual proporción en las 3 localidades con un 33,3% (n=1) cada una. Ver Grafica 2.

**Grafica 2. Comportamiento del Accidente Ofídico según Localidad - Año 2015**

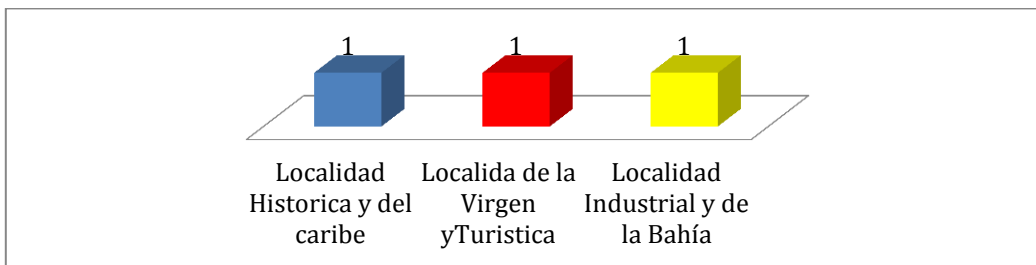

Fuente: SIVIGILA 2015



Teniendo en cuenta el Sistema General de Seguridad Social en Salud, en los casos de Accidente Ofidico el Regimen Subsidiado fue quien presento el mayor peso estadístico con un 67% (n=2) del total de los casos. Ver Tabla 2.

**Tabla 2. Comportamiento del Accidente Ofidico según Sistema de aseguramiento - Semana 12, Año 2015**

No.	Tipo de Seguridad social	ACCIDENTE OFIDICO		TOTAL
		Frecuencia absoluta	Frecuencia relativa	
1	Contributivo	0	0%	0
2	Subsidiado	2	67%	2
3	Particular	0	0%	0
4	Especial	1	33,3%	1
5	No afiliado	0	0%	0
	<b>TOTAL</b>	<b>3</b>	<b>100%</b>	<b>3</b>

Fuente: SIVIGILA 2015

Teniendo en cuenta las UPGD notificadoras hasta la fecha los casos han sido reportados en igual proporción por la ESE Hospital Universitario del Caribe, HINFP Y Hospital Naval de Cartagena con un 33,3% (n=1) cada uno. Ver tabla 3.

**Tabla 3. Comportamiento del evento según UPGD - semana 12 - 2015**

No.	UPGD	CONDICION AL EGRESO		FRECUENCIA ABSOLUTA	FRECUENCIA RELATIVA
		VIVO	FALLECIDO		
1	ESE HOSPITAL UNIVERSITARIO DEL CARIBE	1	0	1	33,3%
2	HOSPITAL INFANTIL NAPOLEON FRANCO PAREJA	1	0	1	33,3%
3	HOSPITAL NAVAL DE CARTAGENA	1	0	1	33,3%
	<b>TOTAL</b>	<b>3</b>	<b>0</b>	<b>3</b>	<b>100%</b>

Fuente: SIVIGILA 2015



Alcaldía Mayor de Cartagena de Indias

Distrito Turístico y Cultural

Dirección:  
Manga Callejón Miramar  
Carrera 20 No. 24-46  
Cartagena Bolívar

Teléfonos:  
6501092 - 6501095  
Línea gratuita:  
018000965500

Info@cartagena.gov.co  
www.cartagena.gov.co

Dirección Operativa de Salud Pública  
Departamento Administrativo Distrital de Salud- DADIS

Teniendo en cuenta el tipo de atención prestada a los pacientes se puede decir que el 100% fueron hospitalizados.

De acuerdo a la información suministrada por el paciente acerca de la especie agresora, podemos decir que en el 66% (N=2) de los casos se identificó la especie como género Bothrops y en el restante 33% (N=1) de los casos NO se pudo identificar. Ver gráfica 3.

**Gráfica 3. Distribución según Especie Agresora**

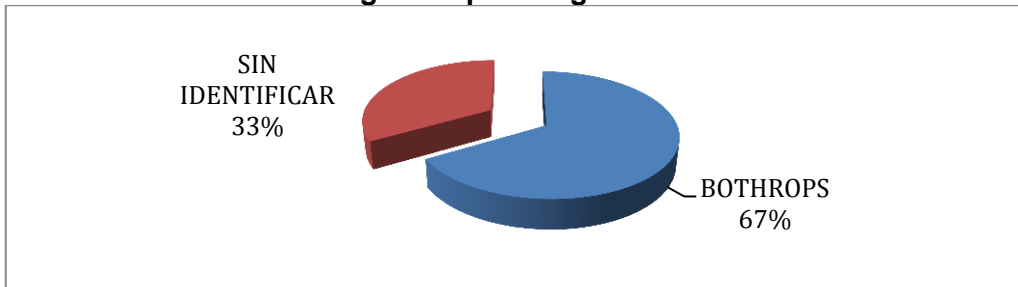

Por último, al revisar si se aplicó o no suero a los pacientes podemos afirmar que el 100% de los pacientes recibió tratamiento con suero antiofídico de tipo Polivalente sin ningún tipo de complicación.

**Elaboro: P.U Sandra Zúñiga Rivas  
VSP DADIS**



Alcaldía Mayor de Cartagena de Indias

Distrito Turístico y Cultural

Dirección:  
Manga Callejón Miramar  
Carrera 20 No. 24-46  
Cartagena Bolívar

Teléfonos:  
6501092 - 6501095  
Línea gratuita:  
018000965500

Info@cartagena.gov.co  
www.cartagena.gov.co

Dirección Operativa de Salud Pública  
Departamento Administrativo Distrital de Salud- DADIS