



## COMPORTAMIENTO DE ACCIDENTE OFÍDICO VII Periodo Epidemiológico año 2015

En el año 2015 durante el VII periodo epidemiológico (con corte a semana 28) en el Distrito de Cartagena han sido Notificado un total de 12 casos de Accidente Ofídico.

Comparando el comportamiento del evento a VII periodo epidemiológico de 2015, con el año inmediatamente anterior al mismo periodo, se observa una disminución del 20% en el número de casos notificados al Sistema. Ver grafica 1.

**Gráfica #1. Comportamiento de Accidente Ofídico por semana Epidemiológica.**

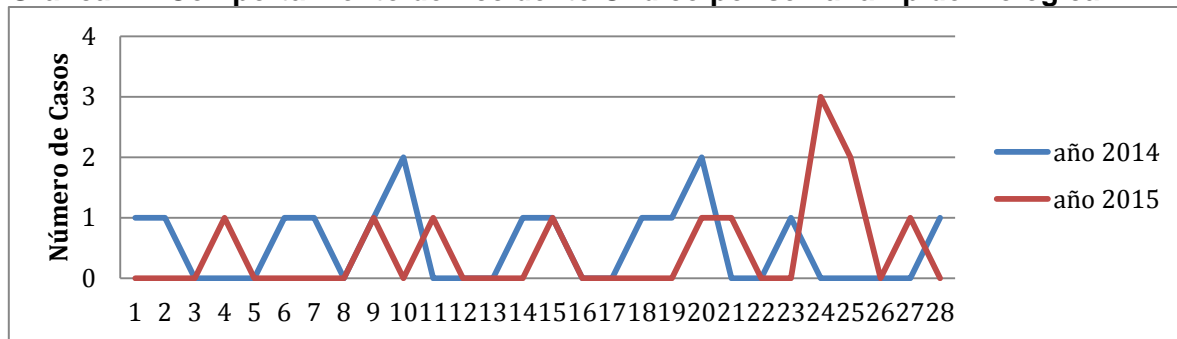

Fuente: SIVIGILA 2015.

Al distrito de Cartagena durante el VII periodo epidemiológico 2015 le correspondió una tasa de incidencia de 1,2 por 100.000 habitantes.

Teniendo en cuenta el comportamiento del evento Accidente Ofídico en el año 2015 hasta semana 28 según el rango de edad, se evidencia que el evento se ha presentado en mayor proporción en los rangos de edades ; de 5-9; 20-24 y 55 – 59 años, con un 17% (n=2) del total de casos. Ver tabla 1.



Alcaldía Mayor de Cartagena de Indias

Distrito Turístico y Cultural

Dirección:  
Manga Callejón Miramar  
Carrera 20 No. 24-46  
Cartagena Bolívar

Teléfonos:  
6501092 - 6501095  
Línea gratuita:  
018000965500

Info@cartagena.gov.co  
www.cartagena.gov.co

Dirección Operativa de Salud Pública  
Departamento Administrativo Distrital de Salud- DADIS

**Tabla 1. Comportamiento del Accidente Ofídico según edad – Año 2015**

| No. | Edad         | Accidente Ofídico | Frecuencia absoluta | Frecuencia relativa |
|-----|--------------|-------------------|---------------------|---------------------|
| 1   | < 1 año      | 0                 | 0                   | 0%                  |
| 2   | 1 - 4        | 0                 | 0                   | 0%                  |
| 3   | 5 - 9        | 2                 | 2                   | 17%                 |
| 4   | 10 - 14      | 1                 | 1                   | 8%                  |
| 5   | 15 - 19      | 1                 | 1                   | 8%                  |
| 6   | 20 - 24      | 2                 | 2                   | 17%                 |
| 7   | 25 - 29      | 0                 | 0                   | 0%                  |
| 8   | 30 - 34      | 1                 | 1                   | 8%                  |
| 9   | 35 - 39      | 0                 | 0                   | 0%                  |
| 10  | 40 - 44      | 0                 | 0                   | 0%                  |
| 11  | 45 - 49      | 1                 | 1                   | 8%                  |
| 12  | 50 - 54      | 1                 | 1                   | 8%                  |
| 13  | 55 - 59      | 2                 | 2                   | 17%                 |
| 14  | 60 - 64      | 0                 | 0                   | 0%                  |
| 15  | 65 y mas     | 1                 | 1                   | 8%                  |
|     | <b>Total</b> | <b>12</b>         | <b>12</b>           | <b>100%</b>         |

Fuente: SIVIGILA 2015

De acuerdo al comportamiento según sexo, se presentó en mayor proporción en el sexo Masculino con un 75% (n=9) del total de los casos. Ver grafica 2.

**Grafica 2. Comportamiento del Accidente Ofídico según Sexo – Año 2015**

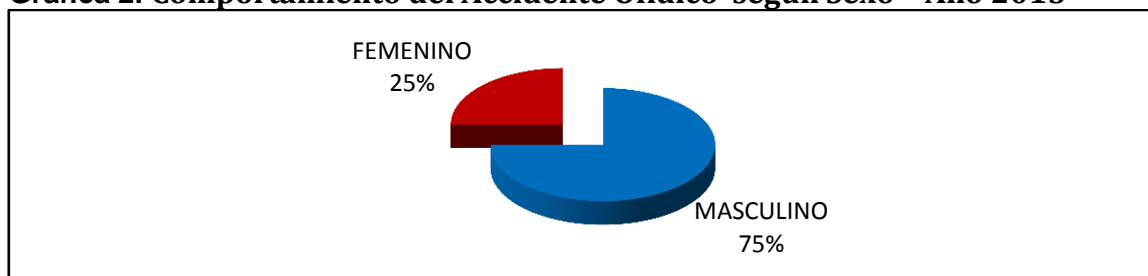

Fuente: SIVIGILA 2015



Según la distribución de casos por procedencia de Accidente ofídico hasta semana 28 de 2015, podemos afirmar que se han presentado en mayor proporción en la zona Urbana (58%). Ver grafica 3.

**Grafica 3. Comportamiento del Accidente Ofídico según procedencia.**

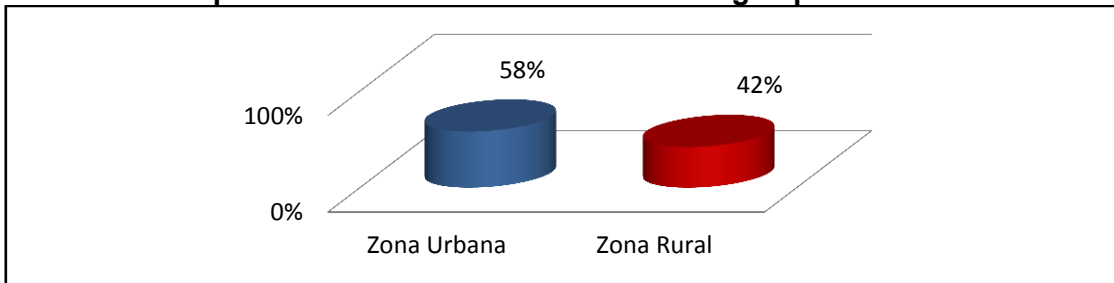

Fuente: SIVIGILA 2015

Observando el comportamiento del evento por barrio de residencia de los pacientes los casos se han presentado en Mayor proporción en el barrio Arroyo de Piedra con el 17%(N=2). Ver tabla 2

**Tabla 2. Comportamiento del Accidente Ofídico según barrio de residencia – Año 2015**

| No. | BARRIO           | CONDICION AL EGRESO |           | FRECUENCIA ABSOLUTA | FRECUENCIA RELATIVA |
|-----|------------------|---------------------|-----------|---------------------|---------------------|
|     |                  | VIVO                | FALLECIDO |                     |                     |
| 1   | ARROYO DE PIEDRA | 2                   | 0         | 2                   | 17%                 |
| 2   | SANTA CLARA      | 1                   | 0         | 1                   | 8%                  |
| 3   | POZON            | 1                   | 0         | 1                   | 8%                  |
| 4   | SAN FRANCISCO    | 1                   | 0         | 1                   | 8%                  |
| 5   | POLICARPA        | 1                   | 0         | 1                   | 8%                  |
| 6   | LA MARIA         | 1                   | 0         | 1                   | 8%                  |
| 7   | SANTA ANA        | 1                   | 0         | 1                   | 8%                  |
| 8   | OTROS BARRIOS    | 4                   | 0         | 4                   | 33%                 |
|     | <b>TOTAL</b>     | <b>12</b>           | <b>0</b>  | <b>12</b>           | <b>100%</b>         |

Fuente: SIVIGILA 2015



Alcaldía Mayor de Cartagena de Indias

Distrito Turístico y Cultural

Dirección:  
Manga Callejón Miramar  
Carrera 20 No. 24-46  
Cartagena Bolívar

Teléfonos:  
6501092 - 6501095  
Línea gratuita:  
018000965500

Info@cartagena.gov.co  
www.cartagena.gov.co

Dirección Operativa de Salud Pública  
Departamento Administrativo Distrital de Salud- DADIS



Al revisar el comportamiento de casos de Accidente Ofídico según localidad de residencia, se evidencia que se ha presentado en mayor proporción en la Localidad de la Virgen y Turística con un 58% (n=7) del total de los casos. Ver Grafica 4.

**Grafica 4. Comportamiento del Accidente Ofídico según Localidad – Año 2015**

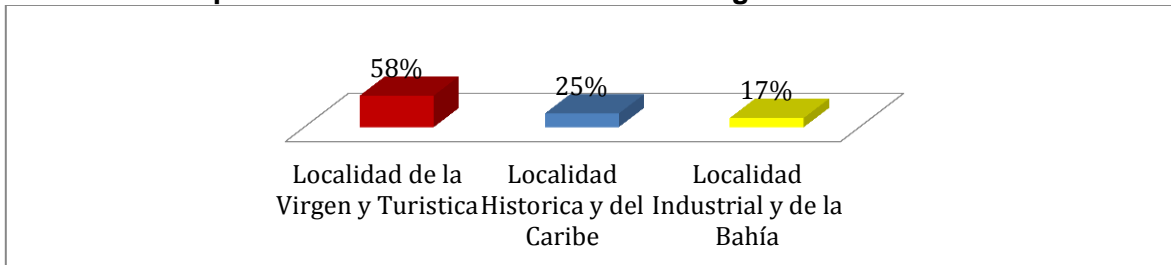

Fuente: SIVIGILA 2015

Teniendo en cuenta el Sistema General de Seguridad Social en Salud, en los casos de Accidente Ofídico el Regimen Subsidiado fue quien presento el mayor peso estadístico con un 67% (n=8) del total de los casos. Ver Tabla 3.

**Tabla 3. Comportamiento del Accidente Ofídico según Sistema de aseguramiento – Semana 28, Año 2015**

| No. | Tipo de Seguridad social | ACCIDENTE OFIDICO   |                     | TOTAL     |
|-----|--------------------------|---------------------|---------------------|-----------|
|     |                          | Frecuencia absoluta | Frecuencia relativa |           |
| 1   | Contributivo             | 2                   | 17%                 | 2         |
| 2   | Subsidiado               | 8                   | 67%                 | 8         |
| 3   | Particular               | 1                   | 8%                  | 1         |
| 4   | Especial                 | 0                   | 0%                  | 0         |
| 5   | No afiliado              | 1                   | 8%                  | 1         |
|     | <b>TOTAL</b>             | <b>12</b>           | <b>100%</b>         | <b>12</b> |

Fuente: SIVIGILA 2015



Alcaldía Mayor de Cartagena de Indias

Distrito Turístico y Cultural

Dirección:  
Manga Callejón Miramar  
Carrera 20 No. 24-46  
Cartagena Bolívar

Teléfonos:  
6501092 - 6501095  
Línea gratuita:  
018000965500

Info@cartagena.gov.co  
www.cartagena.gov.co

Dirección Operativa de Salud Pública  
Departamento Administrativo Distrital de Salud- DADIS



Teniendo en cuenta las UPGD notificadoras hasta la fecha los casos han sido reportados en Mayor proporción por, el Hospital Infantil Napoleon Franco Pareja y ESE Hospital Universitario del Caribe con un 25% (n=3) del total de casos. Ver tabla 4.

**Tabla 4. Comportamiento del evento según UPGD – semana 28 - 2015**

|   | UPGD                                     | CONDICION AL EGRESO |           | FRECUENCIA ABSOLUTA | FRECUENCIA RELATIVA |
|---|--|---------------------|-----------|---------------------|---------------------|
|   |  | VIVO                | FALLECIDO |                     |                     |
| 1 | HOSPITAL INFANTIL NAPOLEON FRANCO PAREJA | 3                   | 0         | 3                   | 25%                 |
| 2 | ESE HOSPITAL UNIVERSITARIO DEL CARIBE    | 3                   | 0         | 3                   | 25%                 |
| 3 | CENTRO MEDICO CRECER                     | 2                   | 0         | 2                   | 17%                 |
| 4 | CLÍNICA BLAZ DE LEZO                     | 1                   | 0         | 1                   | 8%                  |
| 5 | HOSPITAL NAVAL DE CARTAGENA              | 1                   | 0         | 1                   | 8%                  |
| 6 | GESTIÓN SALUD                            | 1                   | 0         | 1                   | 8%                  |
| 7 | CENTRO MEDICO CRECER                     | 1                   | 0         | 1                   | 8%                  |
|   | <b>TOTAL</b>                             | <b>12</b>           | <b>0</b>  | <b>12</b>           | <b>100%</b>         |

Fuente: SIVIGILA 2015

De acuerdo a la informacion suministrada por el paciente acerca de la especie agresora, podemos decir que en el 58% (N=7) de los casos NO se pudo identificar la especie agresora y en el 42% (N=5). de los casos restantes se identifico la especie como genero Bothrops. Ver grafica 5.

**Grafica 5. Distribución según Especie Agresora**

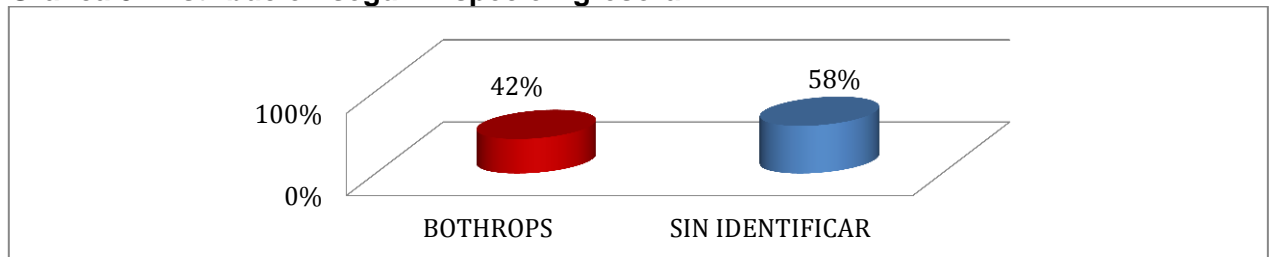

Fuente: SIVIGILA 2015



Alcaldía Mayor de Cartagena de Indias

Distrito Turístico y Cultural

Dirección:  
Manga Callejón Miramar  
Carrera 20 No. 24-46  
Cartagena Bolívar

Teléfonos:  
6501092 - 6501095  
Línea gratuita:  
018000965500

Info@cartagena.gov.co  
www.cartagena.gov.co

Dirección Operativa de Salud Pública  
Departamento Administrativo Distrital de Salud- DADIS



Teniendo en cuenta el tipo de atención prestada a los pacientes se puede decir que en el 100%(N=12) de los casos los pacientes fueron hospitalizados.

Por último, al revisar si se aplicó o no suero a los pacientes podemos afirmar que al 83% (n=10) de los pacientes se les aplicó suero de tipo Polivalente. El 17%(n=2) de los casos restantes no recibió suero por orden médica. Ver grafica 6.

**Grafica 6. Pacientes que recibieron suero.**

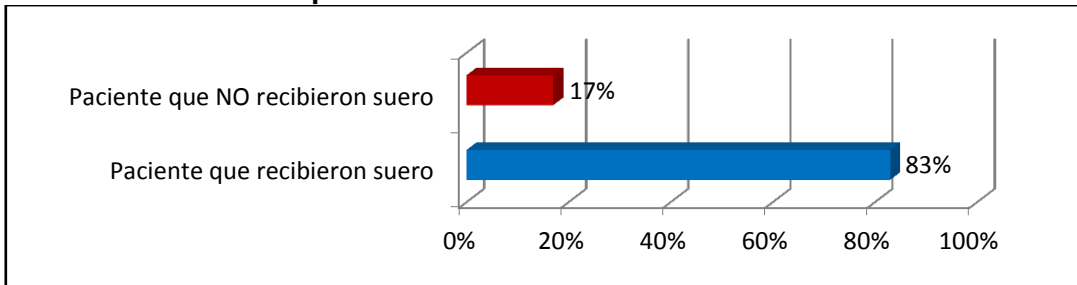

Fuente: SIVIGILA 2015

**Elaboro: P.U Sandra Zúñiga Rivas  
VSP DADIS**



Alcaldía Mayor de Cartagena de Indias

Distrito Turístico y Cultural

Dirección:  
Manga Callejón Miramar  
Carrera 20 No. 24-46  
Cartagena Bolívar

Teléfonos:  
6501092 - 6501095  
Línea gratuita:  
018000965500

Info@cartagena.gov.co  
www.cartagena.gov.co

Dirección Operativa de Salud Pública  
Departamento Administrativo Distrital de Salud- DADIS