

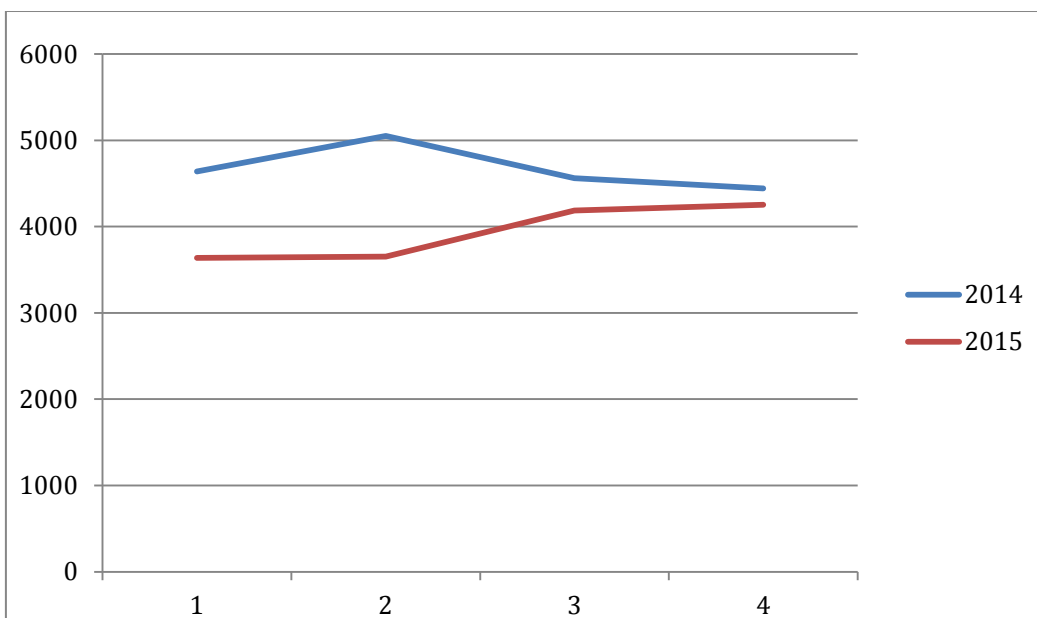

COMPORTAMIENTO DE LA ENFERMEDAD DIARREICA AGUDA PERIODO EPIDEMIOLOGICO IV AÑO 2015

Analizando el comportamiento del evento por periodo epidemiológico entre el año 2014 y 2015, podemos evidenciar que durante el año 2014 hasta el periodo epidemiológico **IV**, se notificaron más casos que durante el mismo periodo epidemiológico del presente año 2015. Evidenciando una disminución de un 15% de los casos con relación al año anterior. **Ver Grafica 1.**

Grafica 1. Comportamiento de EDA por periodo epidemiológico 2014 – 2015



SIVIGILA 2015.



Alcaldía Mayor de Cartagena de
Indias

Distrito Turístico y
Cultural

Dirección:
Centro Diagonal 30 No 30-
78 Plaza de la Aduana
Cartagena Bolívar

Teléfonos:
6501092 - 6501095
Línea gratuita:
018000965500

Observando la distribución por sexo de la enfermedad diarreica aguda durante el periodo epidemiológico IV del año 2015 podemos observar que se presentó en un mayor porcentaje en el sexo masculino con un 53% y un 47% en el sexo femenino. **Ver Grafica 2.**

Grafica 2. Comportamiento de Morbilidad por EDA según Sexo.

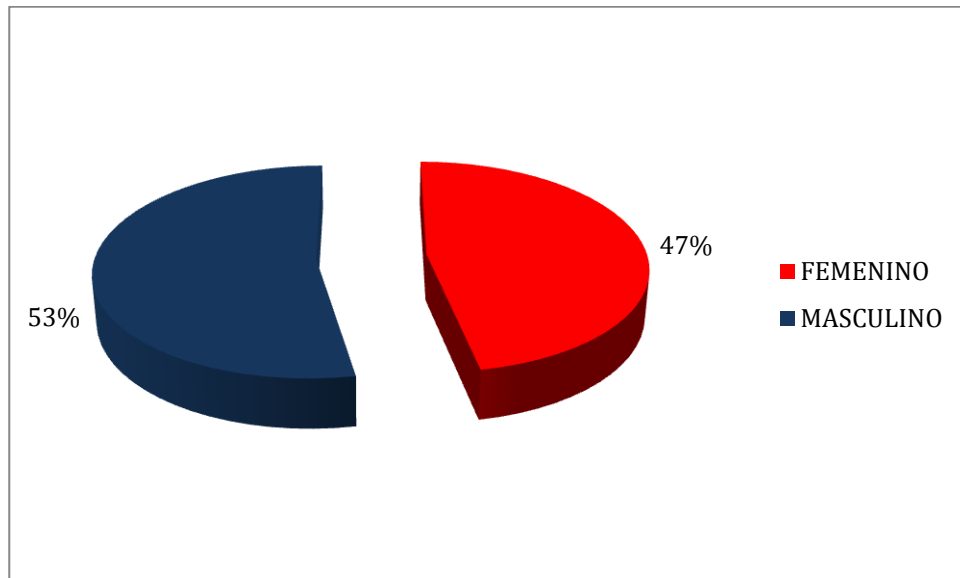

Fuente: SIVIGILA 2015

Durante el año 2015 al periodo epidemiológico IV no se han presentado muertes por Enfermedad Diarreica Aguda en niños menores de 5 años.

De la misma manera podemos observar que la morbilidad por EDA, teniendo en cuenta los grupos de Edad que el más afectado fue el comprendido 1 a 4 años con un 19% (n= 1024), seguido de 25 a 29 años con un 10% (n= 1553), el 9% (n= 1503) el grupo de edad 5 a 9 años, 30 a 34 años. **Ver Grafica 2.**



Grafica 2. Comportamiento de la Morbilidad por EDA según Grupo de EDAD.

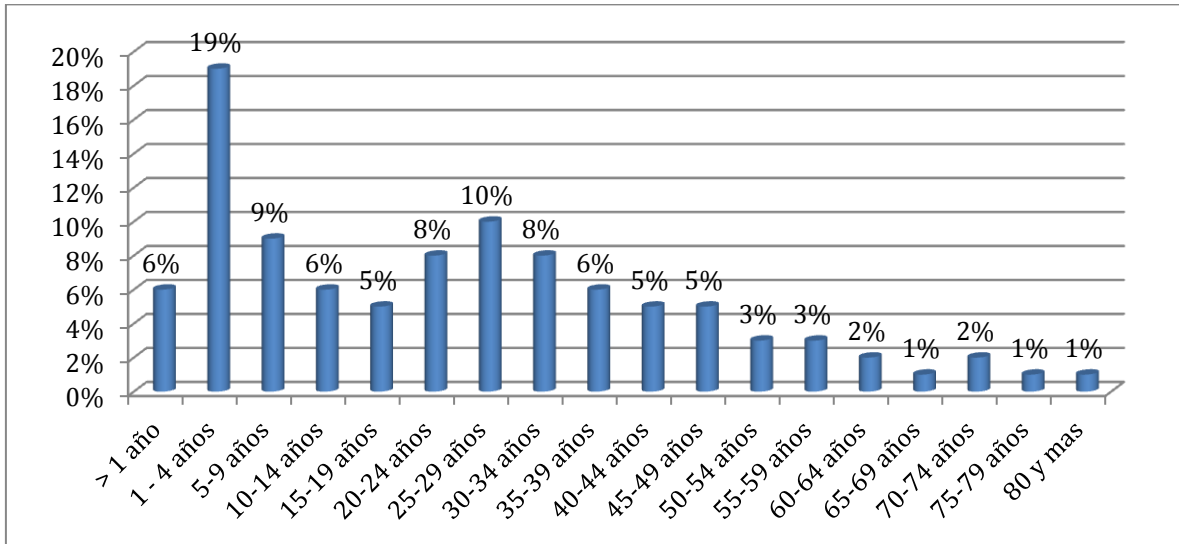

SIVIGILA 2015.

CÓLERA

La epidemia de Cólera que inició en Haití ha venido evolucionando presentándose un incremento de los casos de Cólera República Dominicana, con un alto porcentaje de letalidad; y un incremento en el número de Enfermedades Diarreicas Agudas reportada en las últimas semanas por el Ministerio de Salud Pública de Cuba.

Colombia, corre el riesgo de recibir casos importados casos de cólera, por el permanente intercambio comercial y turístico que ocurre entre las partes continentales e insulares del mar Caribe, y teniendo en cuenta las características epidemiológicas y socio demográficas que contribuyen a la presentación del evento. Para lograr este objetivo en Cartagena, se vienen adelantando acciones



Alcaldía Mayor de Cartagena de
Indias

Distrito Turístico y
Cultural

Dirección:
Centro Diagonal 30 No 30-
78 Plaza de la Aduana
Cartagena Bolívar

Teléfonos:
6501092 - 6501095
Línea gratuita:
018000965500



de vigilancia intensificada para el evento cólera, mediante la conformación de instituciones centinelas, vigilancia y control de agua de consumo y recreacionales y además la vigilancia y control de alimentos.

Al periodo Epidemiológico IV del año en curso no se han notificado caso sospechoso de cólera.

Elaboró: Fabiola Navarro Bohórquez
Profesional Universitario
Vigilancia Salud Pública- DADIS



*Alcaldía Mayor de Cartagena de
Indias*

*Distrito Turístico y
Cultural*

*Dirección:
Centro Diagonal 30 No 30-
78 Plaza de la Aduana
Cartagena Bolívar*

*Teléfonos:
6501092 - 6501095
Línea gratuita:
018000965500*