

**COMPORTAMIENTO DE LA ENFERMEDAD DIARREICA AGUDA
PERIODO EPIDEMIOLOGICO VII CARTAGENA D, T y C AÑO 2015**

Durante el año **2015** hasta el periodo epidemiológico VII en el Distrito de Cartagena se Notificaron un total de 32.024 casos de Enfermedad Diarreica Aguda.

De la misma manera podemos observar que la morbilidad por EDA, teniendo en cuenta los grupos de edad que el más afectado fue el comprendido 1 a 4 años con un 18% (n= 5897), seguido del grupo de 25 a 29 con un 10% (n=3069),le sigue los grupos de 5 a 9, 30 a 34 años con un 9% respectivamente. **Ver Grafica 1.**

Grafica 1. Comportamiento de Morbilidad por EDA.

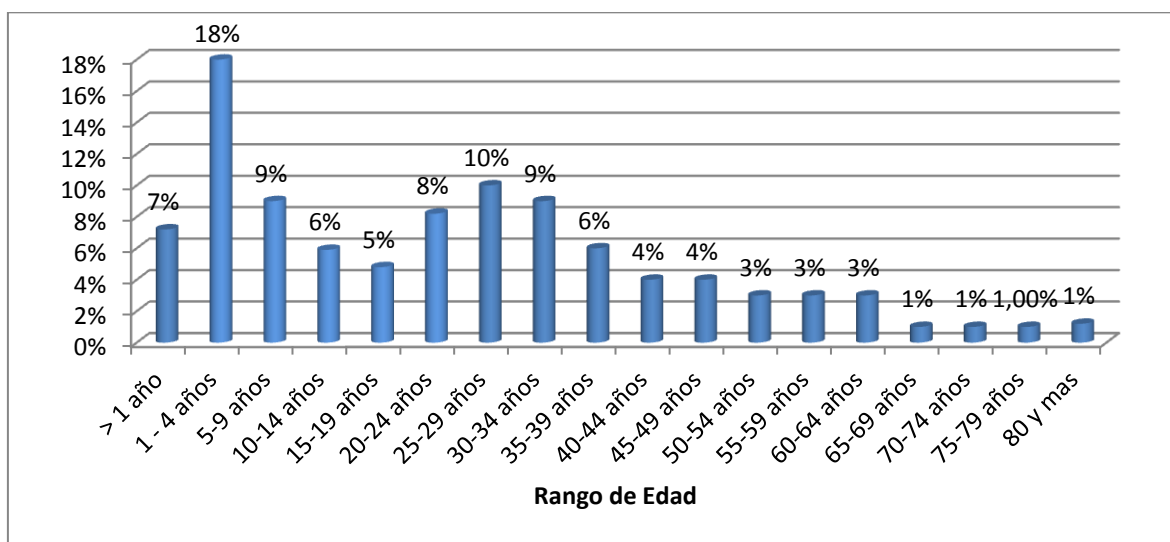

Fuente: SIVIGILA 2015

Este comportamiento del evento se puede inferir al fortalecimiento de la notificación a nivel de las UPGD del distrito, con apoyo de la estrategia en La Atención Integrada de Las Enfermedades Prevalentes De La Infancia (AIEPI) a nivel de la comunidad.



Observando la distribución por sexo de la enfermedad diarreica aguda durante el periodo epidemiológico V del año 2015 podemos observar que se presentó en un mayor porcentaje en el sexo masculino con un 52% y un 48% en el sexo femenino. **Ver Grafica 2.**

Grafica 2. Comportamiento de Morbilidad por EDA según Sexo.

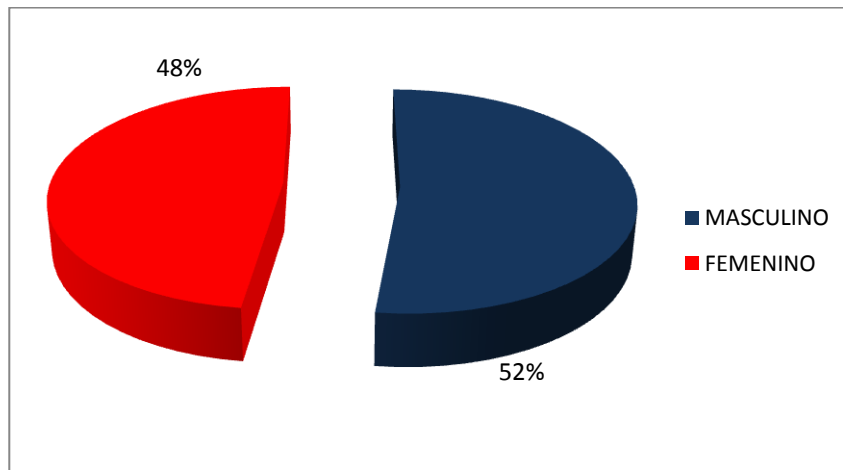

Fuente: SIVIGILA 2015



Alcaldía Mayor de Cartagena de
Indias

Distrito Turístico y
Cultural

Dirección:
Centro Diagonal 30 No 30-
78 Plaza de la Aduana
Cartagena Bolívar

Teléfonos:
6501092 - 6501095
Línea gratuita:
018000965500

Analizando el comportamiento del evento por periodo epidemiológico en grafica se puede observar que en el año 2015 a partir del periodo epidemiológico quinto se han notificado más casos que los notificados en el año 2014. **Ver Grafica 3.**

Grafica 3. Comportamiento de EDA por periodo epidemiológico 2014 – 2015

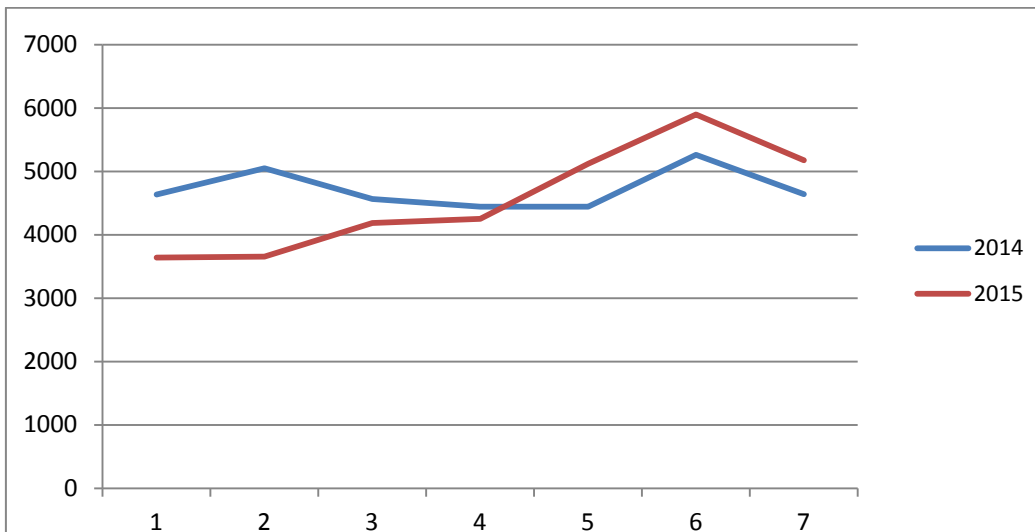

FUENTE: SIVIGILA 2015.

Tasa de mortalidad

A primer trimestre de 2015 no se notificaron muertes relacionadas con Enfermedad Diarreica Aguda.

En el segundo trimestre hubo una (1) muerte notificada al SIVIGILA en la SE 24 en menor de 5 años. Y en lo que va corrido del tercer trimestre se notifico al sistema una muerte en la SE 28 de una menor de edad.

El programa de infancia, estrategia AIEPI del DADIS sigue adelantando medidas de prevención de las enfermedades y promoción de la salud, en la población infantil para disminuir la mortalidad y morbilidad en los niños menores de cinco años con sus respectivas acciones.



Alcaldía Mayor de Cartagena de
Indias

Distrito Turístico y
Cultural

Dirección:
Centro Diagonal 30 No 30-
78 Plaza de la Aduana
Cartagena Bolívar

Teléfonos:
6501092 - 6501095
Línea gratuita:
018000965500



CÓLERA

La epidemia de Cólera que inició en Haití ha venido evolucionando presentándose un incremento de los casos de Cólera República Dominicana, con un alto porcentaje de letalidad; y un incremento en el número de Enfermedades Diarreicas Agudas reportada en las últimas semanas por el Ministerio de Salud Pública de Cuba.

Colombia, corre el riesgo de recibir casos importados casos de cólera, por el permanente intercambio comercial y turístico que ocurre entre las partes continentales e insulares del mar Caribe, y teniendo en cuenta las características epidemiológicas y socio demográficas que contribuyen a la presentación del evento.

Para lograr este objetivo en Cartagena, se vienen adelantando acciones de vigilancia intensificada para el evento cólera, mediante la conformación de instituciones centinelas, vigilancia y control de agua de consumo y recreacionales y además la vigilancia y control de alimentos.

Al periodo Epidemiológico VII del año en curso no se han notificado caso sospechoso de cólera.

Elaboró: Fabiola Navarro Bohórquez
Profesional Universitario
Vigilancia Salud Pública- DADIS



*Alcaldía Mayor de Cartagena de
Indias*

*Distrito Turístico y
Cultural*

*Dirección:
Centro Diagonal 30 No 30-
78 Plaza de la Aduana
Cartagena Bolívar*

*Teléfonos:
6501092 - 6501095
Línea gratuita:
018000965500*