



COMPORTAMIENTO DE LA HEPATITIS A PERIODO EPIDEMIOLOGICO VII, CARTAGENA D, T y C AÑO 2015

Durante el año 2015 en el Distrito de Cartagena se Notificaron un total de 6 casos de Hepatitis A, el cual la totalidad de los caso reportados fueron ingresados como confirmados por laboratorio.

La incidencia para el evento para el año 2015 fue de 0.59 casos por 100.000 habitantes.

Teniendo en cuenta el comportamiento del evento Hepatitis A según el rango de edad, se evidencia que el grupo etario afectado está el de 5 a 9 años con un 32% (n=2), seguido del grupo de 1 a 4, 10 a 14 y 15 a 19 ,50 a 54 años con un 17% (n=1) cada uno respectivamente. **Ver Grafica 1.**

Grafica 1. Comportamiento del Evento Hepatitis A según edad - Año 2015

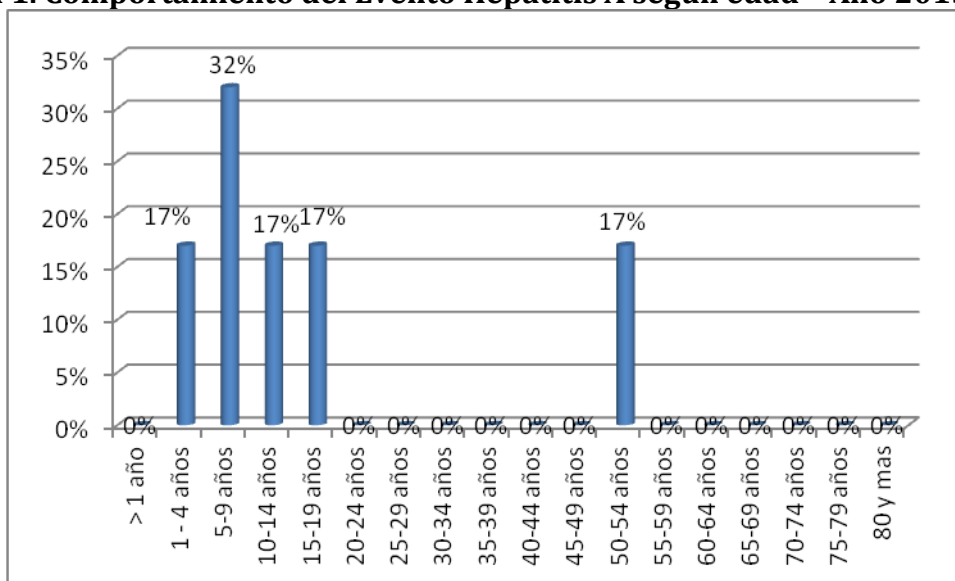

Fuente: SIVIGILA 2015



Alcaldía Mayor de Cartagena de
Indias

Distrito Turístico y
Cultural

Dirección:
Centro Diagonal 30 No 30-
78 Plaza de la Aduana
Cartagena Bolívar

Teléfonos:
6501092 - 6501095
Línea gratuita:
018000965500

Teniendo en cuenta el comportamiento según género, en los casos de Hepatitis A el sexo más afectado fue el Masculino con un 66% (n=4) de casos, seguido del sexo femenino con un 34%(n=2) de caso. **Ver Grafica 2**

Grafica 2.Comportamiento de Hepatitis A según género - Año 2015.

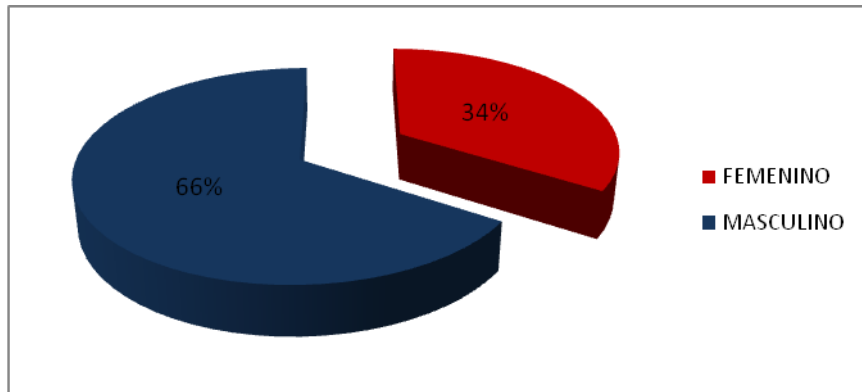

Fuente: SIVIGILA 2015

Al revisar el comportamiento de casos de Hepatitis A según localidad de residencia, se observa que la Localidad de la Virgen y Turística fue en donde se registró el mayor número de casos con un 66% (n=4), seguido de la Localidad Histórica y del Caribe Norte y la localidad Industrial y la bahía con un 17%(n=1) de casos cada uno respectivamente. **Ver Grafica 3**



Alcaldía Mayor de Cartagena de
Indias

Distrito Turístico y
Cultural

Dirección:
Centro Diagonal 30 No 30-
78 Plaza de la Aduana
Cartagena Bolívar

Teléfonos:
6501092 - 6501095
Línea gratuita:
018000965500

Grafica 3. Comportamiento de la Hepatitis “A “según Localidad – Año 2015

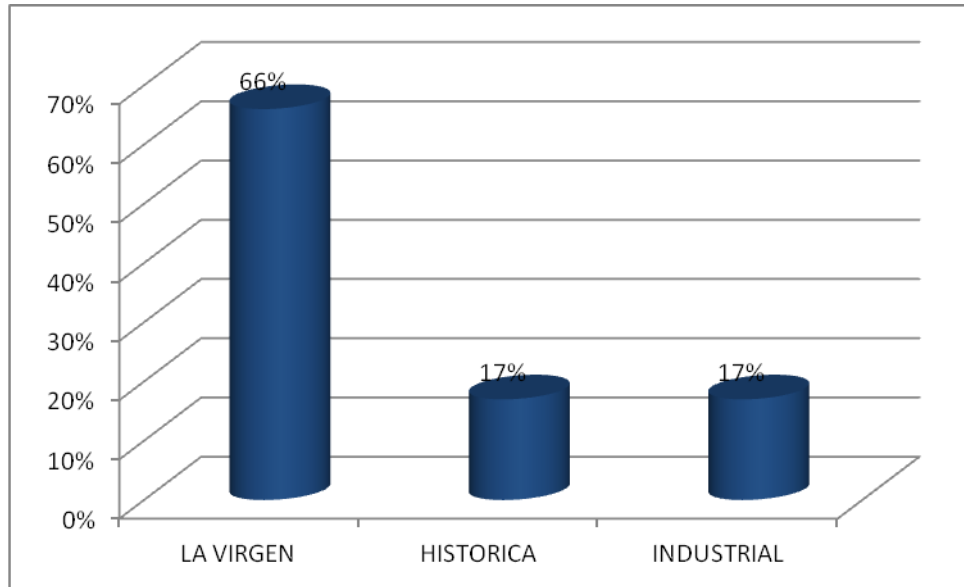

Fuente: SIVIGILA 2015

Revisando el comportamiento del evento a Periodo epidemiológico VII hasta la semana N° 28 del año 2015 para la Hepatitis “A” se notificaron seis (6) casos y no se reportaron brotes. **Ver grafica 4.**



Alcaldía Mayor de Cartagena de
Indias

Distrito Turístico y
Cultural

Dirección:
Centro Diagonal 30 No 30-
78 Plaza de la Aduana
Cartagena Bolívar

Teléfonos:
6501092 - 6501095
Línea gratuita:
018000965500

Gráfica 4. Comportamiento de Hepatitis A - Año 2015.

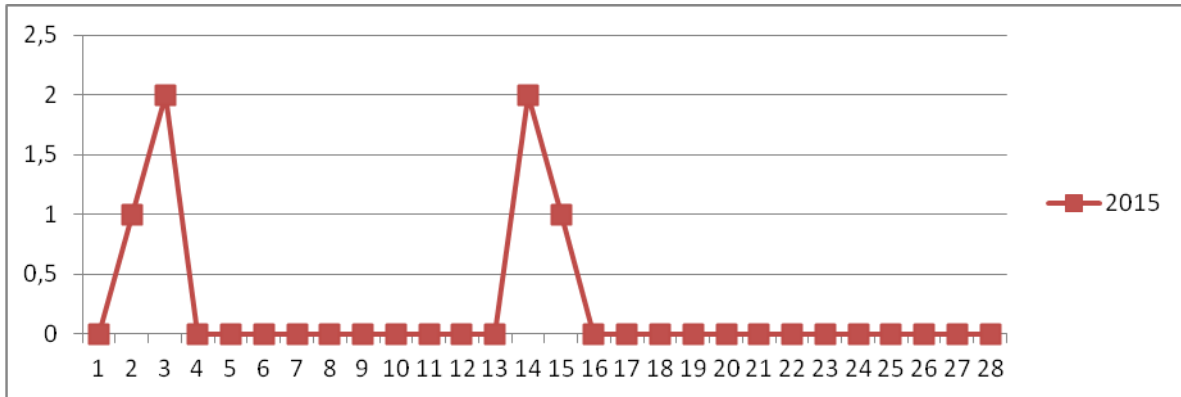

Fuente: SIVIGILA 2015.

Elaboró: Fabiola Navarro Bohórquez
PU-VSP-DADIS Cartagena



Alcaldía Mayor de Cartagena de
Indias

Distrito Turístico y
Cultural

Dirección:
Centro Diagonal 30 No 30-
78 Plaza de la Aduana
Cartagena Bolívar

Teléfonos:
6501092 - 6501095
Línea gratuita:
018000965500