

## COMPORTAMIENTO DE LA HEPATITIS A PERIODO EPIDEMIOLOGICO N° 2 DE 2015

Durante el año 2015 en el Distrito de Cartagena se Notificaron un total de 2 casos de Hepatitis A, de los cuales un 50% (n=1) están confirmados por laboratorio y el 50% (n=1) confirmados por clínica. Del total de los casos. **Ver Grafica 1.**

La incidencia para el evento para el año 2015 fue de 0.19 casos por 100.000 habitantes.

**Grafica No. 1. Comportamiento de la notificación de Hepatitis A.**

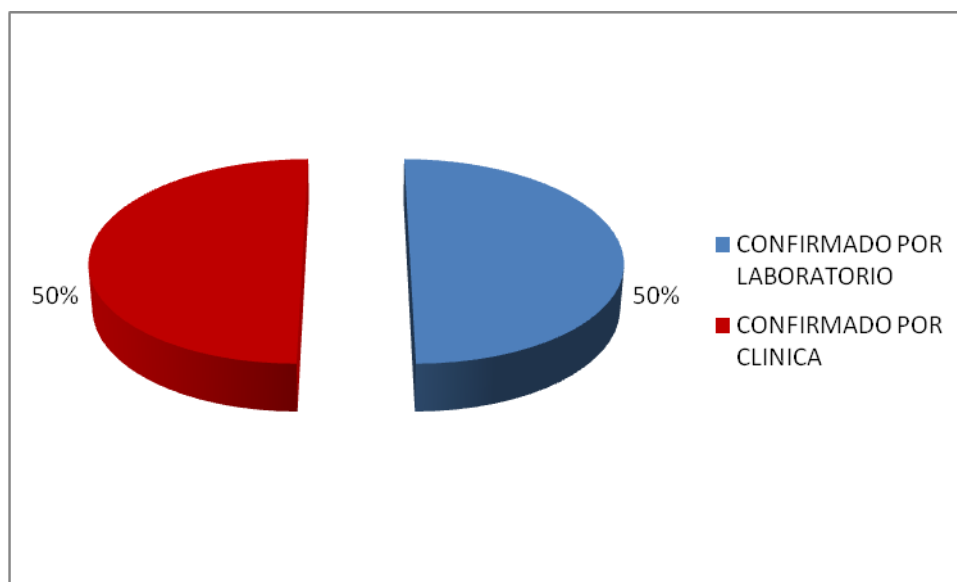

Fuente: SIVIGILA 2015.

Teniendo en cuenta el comportamiento del evento Hepatitis A según el rango de edad, se evidencia que el grupo etario más afectado fue el de 1 a 4 años con un 50% (n=1), seguido del grupo de 10 - 14 años con un 50% (n=1), los niños en edad escolar del distrito de Cartagena son los más vulnerables a padecer la enfermedad. **Ver Grafica 2.**



**Grafica 2. Comportamiento del Evento Hepatitis A según edad – Año 2015**

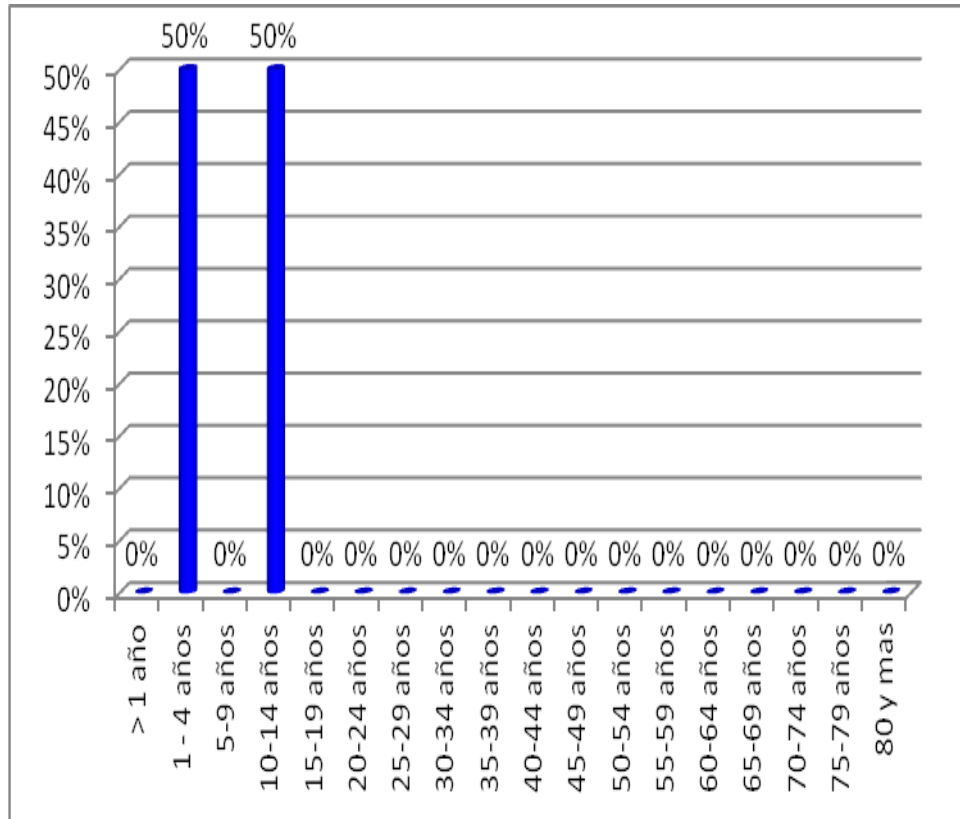

Fuente: SIVIGILA 2015



**Comportamiento de Hepatitis A según género – Año 2015.** Teniendo en cuenta el comportamiento según género, en los casos de Hepatitis A el sexo más afectado fue el Masculino con un 100% (n=2) de casos.

**Comportamiento de la Hepatitis A según Localidad – Año 2015.** Al revisar el comportamiento de casos de Hepatitis A según localidad de residencia, se observa que la Localidad de la Virgen y Turística fue en donde se registró el mayor número de casos con un 100% (n=2). En la Localidad Histórica y del Caribe Norte y la Industrial de la Bahía no se notificaron casos.

Revisando el comportamiento del evento a Periodo epidemiológico N°2 semana N°8 del año 2015 para la Hepatitis “A” solo se notificaron dos casos y no se reportaron brotes. **Ver grafica 5.**

**Gráfica 5. Comportamiento de Hepatitis A - Año 2015.**

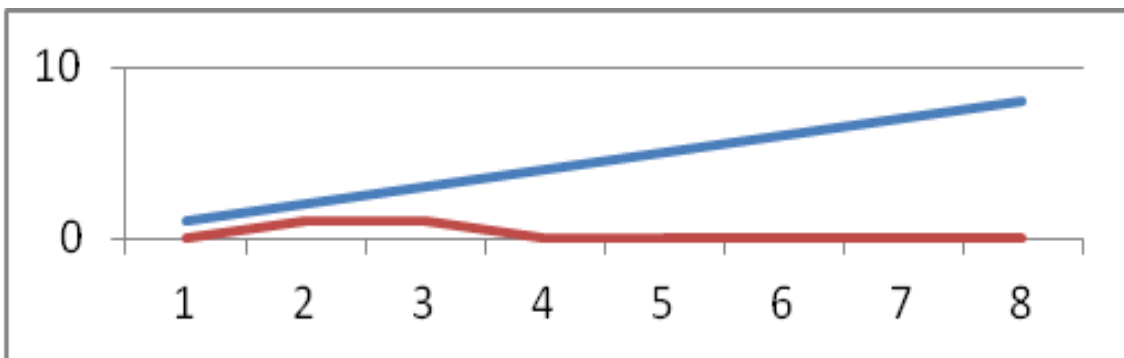

Fuente: SIVIGILA 2015.

**Elaboró: Fabiola Navarro Bohórquez**  
**Profesional Universitario**  
**Vigilancia Salud Pública- DADIS**  
**Cartagena**

