

**COMPORTAMIENTO DE LEPTOSPIROSIS
IV PERIODO EPIDEMIOLOGICO 2015**

En el año 2015 Durante el IV periodo Epidemiológico con corte a semana 16 en el Distrito de Cartagena se han Notificado un total de 20 casos de Leptospirosis, de los cuales un 20% (n=4) fueron confirmados, el 60% (n=12) se descartaron y un 20% (n=4) se encuentran como Sospechosos. Ver grafica 1.

Grafica 1. COMPORTAMIENTO DE LEPTOSPIROSIS Semana 16 de 2015.

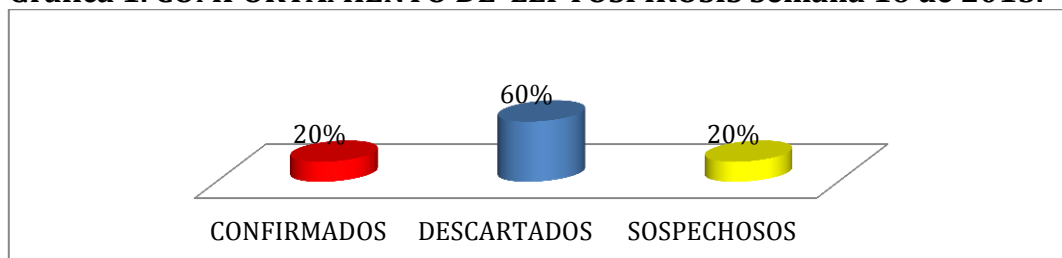

Fuente: Sivigila Cartagena 2015

Comparando el comportamiento del evento con corte a IV periodo epidemiológico 2015, con el año inmediatamente anterior en el mismo periodo, Se evidencia una disminución del 43% de los casos confirmados. Ver grafica 2.

Grafica 2. Comportamiento del evento por años.

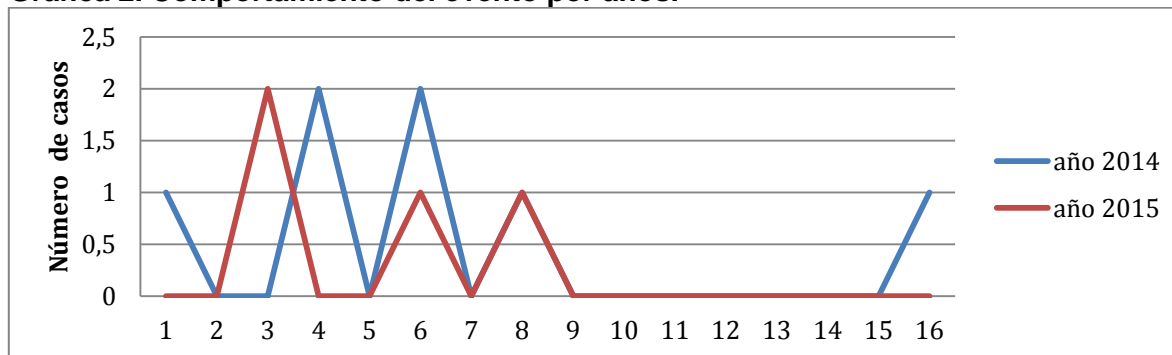

Fuente: Sivigila Cartagena 2015

Al distrito de Cartagena le corresponde una tasa de incidencia en el año 2015 con corte a Semana 16 de 0,4 por 100.000 habitantes.





Teniendo en cuenta el comportamiento del evento Leptospirosis según el rango de edad, se observa que los casos se presentaron en igual proporción en los rango de edades de 10 – 14, 20 – 24, 45 - 49 y 65 y Mas con 25% (n=1) del total de casos respectivamente. Ver tabla 1.

Tabla 1. Comportamiento del Leptospirosis según edad – Año 2015

No.	Edad	Leptospirosis	Frecuencia absoluta	Frecuencia relativa
1	< 1 año	0	0	0%
2	1 – 4	0	0	0%
3	5 – 9	0	0	0%
4	10 – 14	1	1	25%
5	15 – 19	0	0	0%
6	20 – 24	1	1	25%
7	25 – 29	0	0	0%
8	30 – 34	0	0	0%
9	35 – 39	0	0	0%
10	40 – 44	0	0	0%
11	45 – 49	1	1	25%
12	50 – 54	0	0	0%
13	55 – 59	0	0	0%
14	60 – 64	0	0	0%
15	65 y mas	1	1	25%
Total		4	4	100%

Fuente: Sivigila Cartagena 2015

De acuerdo al comportamiento según sexo, se presentó en mayor proporción en el sexo Masculino con un 75% (n=3) del total de los casos. Ver grafica 3



Alcaldía Mayor de Cartagena de Indias

Distrito Turístico y Cultural

Dirección:
Manga Callejón Miramar
Carrera 20 No. 24-46
Cartagena Bolívar

Teléfonos:
6501092 - 6501095
Línea gratuita:
018000965500

Info@cartagena.gov.co
www.cartagena.gov.co

Dirección Operativa de Salud Pública
Departamento Administrativo Distrital de Salud- DADIS

Grafica 3. Comportamiento de Leptospirosis según Sexo – Año 2015

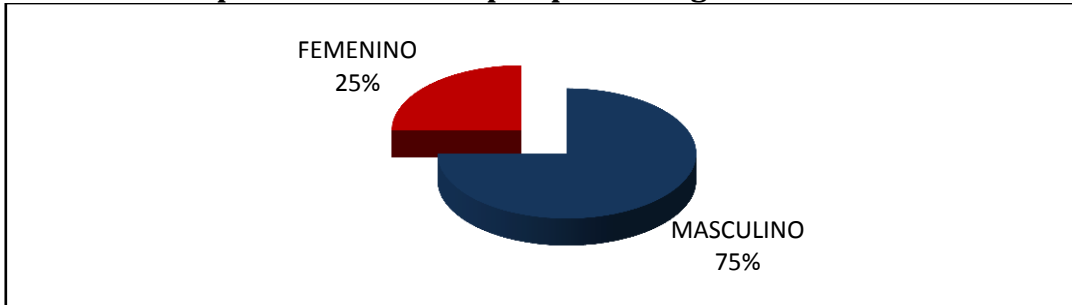

Fuente: Sivigila Cartagena 2015

Teniendo en cuenta el Sistema General de Seguridad Social en Salud, con corte a semana epidemiologica 16 podemos afirmar el total de casos confirmados pertenecen al Regimen Subsidiado Ver Tabla 2.

Tabla 2. Comportamiento de la Leptospirosis según Sistema de aseguramiento – Año 2015

No.	Tipo de Seguridad social	Leptospirosis		TOTAL
		Frecuencia absoluta	Frecuencia relativa	
1	Contributivo	0	0%	0
2	Subsidiado	4	100%	4
3	Particular	0	0%	0
4	Especial	0	0%	0
5	No afiliado	0	0%	0
	TOTAL	4	100%	4

Fuente: Sivigila Cartagena 2015

Según la distribución por procedencia de los casos de Leptospirosis. Los casos se presentaron en mayor proporción en el área urbana con un 75% (n=3) del total de los casos Ver grafica 4.



Alcaldía Mayor de Cartagena de Indias

Distrito Turístico y Cultural

Dirección:
Manga Callejón Miramar
Carrera 20 No. 24-46
Cartagena Bolívar

Teléfonos:
6501092 - 6501095
Línea gratuita:
018000965500

Info@cartagena.gov.co
www.cartagena.gov.co

Dirección Operativa de Salud Pública
Departamento Administrativo Distrital de Salud- DADIS

Grafica 4. Comportamiento del evento según área de procedencia. Semana 16 - 2015

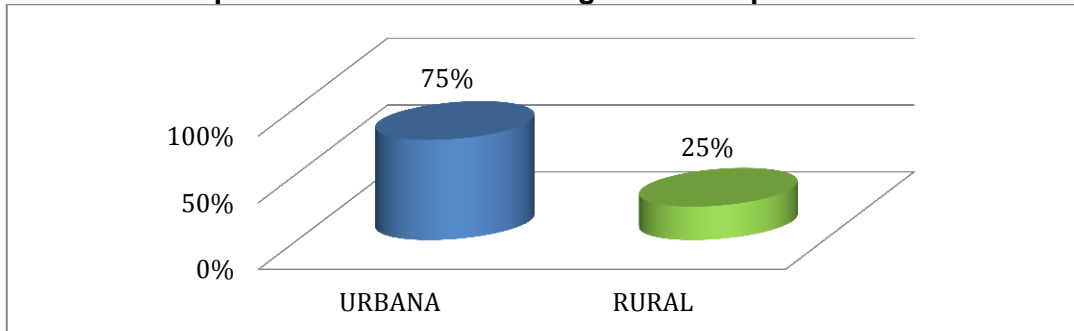

Fuente: Sivigila Cartagena 2015

Al revisar el comportamiento de casos de Leptospirosis según localidad de residencia, se evidencia que los casos confirmados se presentaron en Mayor proporción en la Localidad de la Virgen y Turística con un 50% (N=2) del total de los casos. Ver Grafica 5.

Grafica 5. Comportamiento de la Leptospirosis según Localidad - Semana 16 año 2015

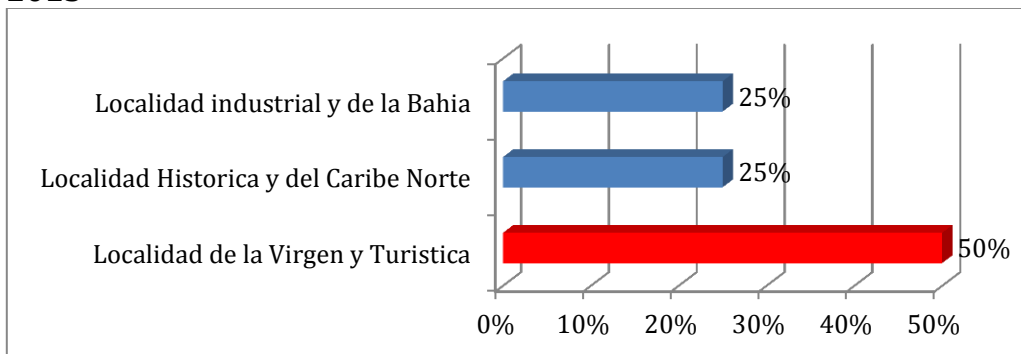

Observando el comportamiento del evento por barrio de residencia de los pacientes se evidencia que los casos confirmados se presentaron en IGUAL proporción en los barrios, Paseo Bolívar, Pasacaballo, Olaya Herrera y Boston con un 25% (N=1) cada uno. Ver tabla 3.



Alcaldía Mayor de Cartagena de Indias

Distrito Turístico y Cultural

Dirección:
Manga Callejón Miramar
Carrera 20 No. 24-46
Cartagena Bolívar

Teléfonos:
6501092 - 6501095
Línea gratuita:
018000965500

Info@cartagena.gov.co
www.cartagena.gov.co

Dirección Operativa de Salud Pública
Departamento Administrativo Distrital de Salud- DADIS

Tabla 3. Comportamiento de la Leptospirosis según barrio de procedencia año 2015

No.	BARRIO	CONDICION AL EGRESO		FRECUENCIA ABSOLUTA	FRECUENCIA RELATIVA
		VIVO	FALLECIDO		
1	PASEO BOLIVAR	1	0	1	25%
2	PASACABALLO	1	0	1	25%
3	OLAYA HERRERA	1	0	1	25%
4	BOSTON	1	0	1	25%
	TOTAL	4	0	4	100%

Fuente: Sivigila Cartagena 2015

Teniendo en cuenta las UPGD notificadoras hasta la fecha quien ha reportado más casos positivos del evento es la ESE Hospital Universitario del Caribe con un 75%(n=3) del total de los casos. Ver tabla 4.

Tabla 4. Comportamiento del evento según UPGD.

No.	UPGD	CONDICION AL EGRESO		FRECUENCIA ABSOLUTA	FRECUENCIA RELATIVA
		VIVO	FALLECIDO		
1	ESE HOSPITAL UNIVERSITARIO DEL CARIBE	3	0	3	75%
2	UCI DOÑA PILAR	1	0	1	25%
	TOTAL	4	0	4	100%

Elaboró: P.U Sandra Zúñiga Rivas
VSP DADIS



Alcaldía Mayor de Cartagena de Indias

Distrito Turístico y Cultural

Dirección:
Manga Callejón Miramar
Carrera 20 No. 24-46
Cartagena Bolívar

Teléfonos:
6501092 - 6501095
Línea gratuita:
018000965500

Info@cartagena.gov.co
www.cartagena.gov.co

Dirección Operativa de Salud Pública
Departamento Administrativo Distrital de Salud- DADIS