



Gana
Cartagena y
Ganamos todos

**BOLETIN EPIDEMIOLOGICO DE LA MORBILIDAD DE ENFERMEDAD DIARREICA
AGUDA A SEMANA 33 CARTAGENA D, T y C AÑO 2020**

JOHANA BUENO ALVAREZ
Director DADIS

OSCAR JOSUE LINDO SIERRA
Director Operativo de Salud pública- Dadis

JOVANNA VALLEJO PLAZA
Líder programa de vigilancia en Salud Pública

ELABORADO POR:
CARMEN CARMONA VARGAS
Profesional Universitario

**PROGRAMA DE VIGILANCIA EN SALUD PÚBLICA
DEPARTAMENTO ADMINISTRATIVO DISTRITAL DE SALUD – DADIS
CARTAGENA DE INDIAS D. T. y C
2020**



COMPORTAMIENTO EPIDEMIOLOGICO DE LA MORBILIDAD DE ENFERMEDAD DIARREICA AGUDA A SEMANA 33 CARTAGENA D, T y C AÑO 2020

En el año **2020** a semana epidemiológica 33 en el Distrito de Cartagena se notificaron un total de **26.545** casos de Enfermedad Diarreica Aguda. En el año 2019 hasta la misma semana se notificaron **39.878** casos, se observa un aumento de **13.333** casos, en el 2019 a semana epidemiológica 33.

Gráfico 1. Comportamiento de las EDA a semana epidemiológica 33 distrito de Cartagena 2019 y 2020.

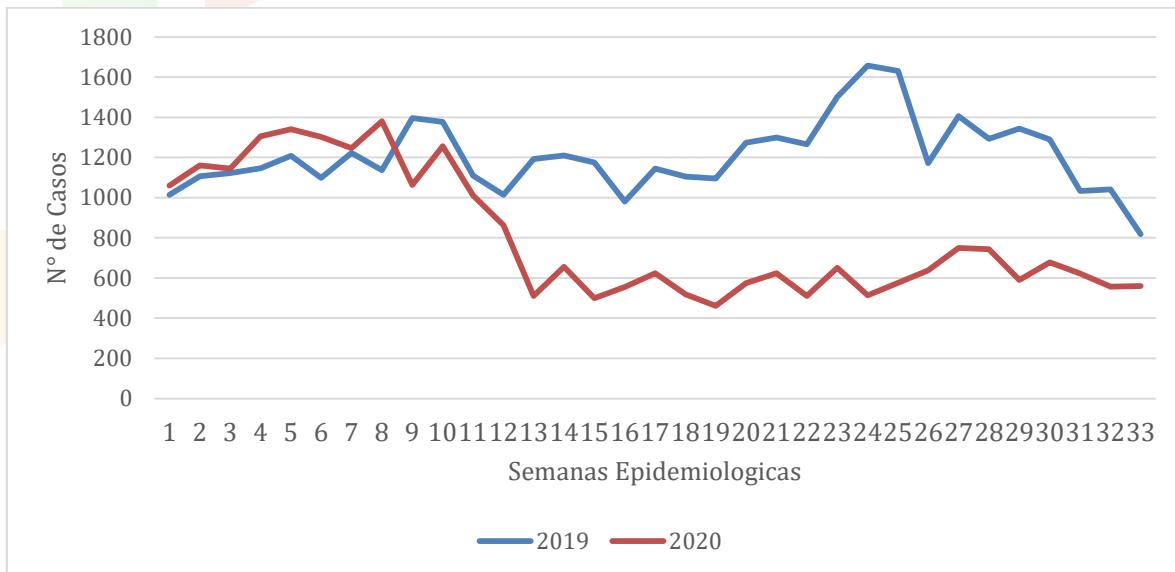

Fuente: SIVIGILA CARTAGENA 2020.

De acuerdo con el comportamiento según género, se observa que el género femenino es quien registrara el mayor número de casos con un 52% (n=13882); al género masculino le correspondió un porcentaje de 48% (n=12663). Ver grafica 2.

Gráfica 2. EDA según género - Semana No. 33 del Año 2020

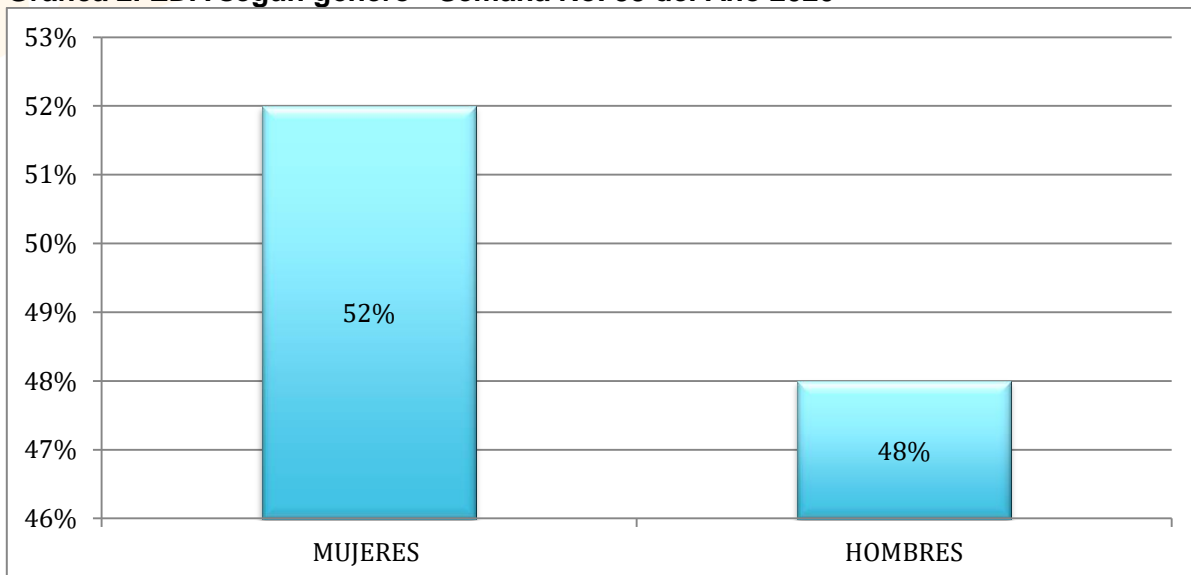

Fuente: SIVIGILA CARTAGENA 2020

De la misma manera podemos observar que la morbilidad por EDA, teniendo en cuenta los grupos de edad, el más afectado fue el comprendido 1 a 4 años con un 13,48% (n=3578) casos, seguido del grupo de 25 a 29 con un 8,65% (n=2296) casos, le sigue los grupos de 5 a 9 años 7,83% (n=2079), 30 a 34 años con un 7,67% (n=2036), así sucesivamente. **Ver Grafica 3.**



Grafica 3. Comportamiento de Morbilidad de EDA por grupo de edades.

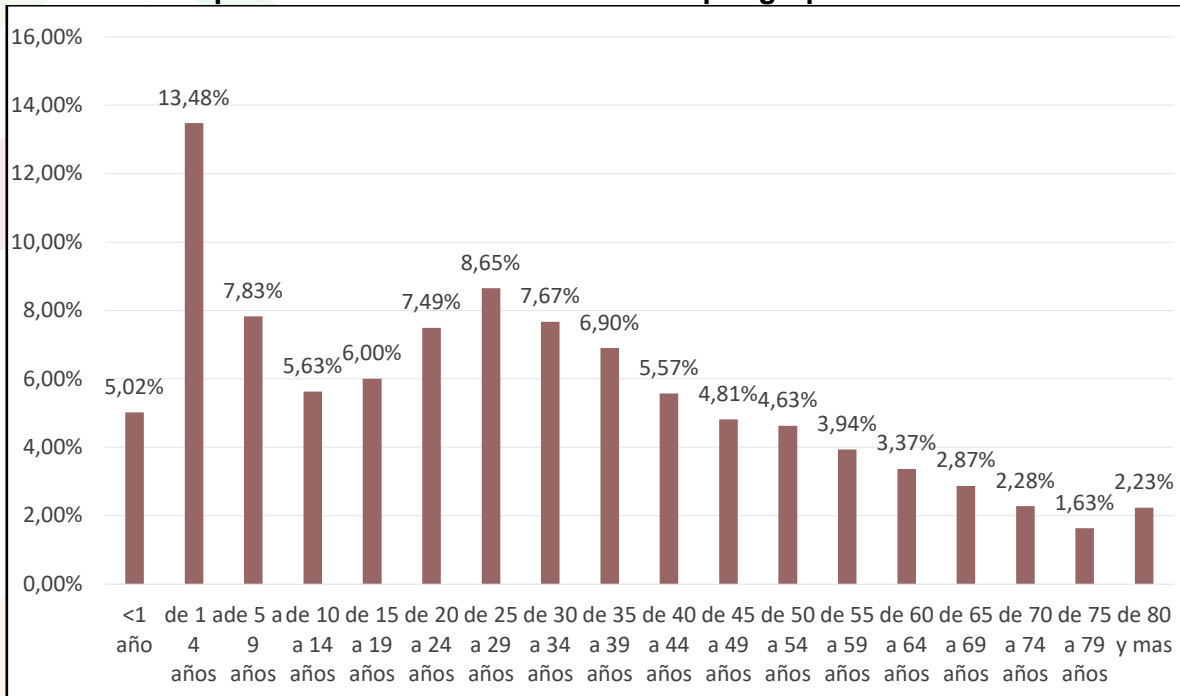

Fuente: SIVIGILA CARTAGENA 2020.

Este comportamiento del evento se puede inferir al fortalecimiento de la notificación a nivel de las UPGD del distrito, con apoyo de la estrategia en La Atención Integrada de Las Enfermedades Prevalentes De La Infancia (AIEPI) a nivel de la comunidad.

El programa de infancia, estrategia AIEPI del DADIS con la dirección operativa de salud siguen adelantando medidas de prevención de las enfermedades y promoción de la salud, en la población infantil para disminuir la mortalidad y morbilidad en los niños menores de cinco años con sus respectivas acciones.

Analizando el comportamiento del evento por UPGD se puede observar que en el año 2020 quien ha notificado más casos ha sido CAMINOS IPS SAS, con un 13,5% (n=123) le sigue con un 2,7% (n=68), EPS SANITAS. Ver tabla 1.

Tabla 1. Distribución casos de EDA Según UPGD que notifica en Cartagena, hasta semana 33 2020.

UPGD	Casos	%
CAMINOS IPS SAS	123	13,5
EPS SANITAS SA	68	2,7
IPS SALUD DEL CARIBE SA	58	2,3
COMPAÑIA PRESTADORA DE SERVICIOS DE SALUD COPRESAL	38	1,5
ORGANIZACION CLINICA GENERAL DEL NORTE	37	1,5
OTROS	2226	87,3
TOTAL	2550	100,0

Fuente: SIVIGILA CARTAGENA 2020.

CÓLERA

La epidemia de Cólera que inició en Haití ha venido evolucionando, presentándose un incremento de los casos de Cólera en República Dominicana, con un alto porcentaje de letalidad; y un incremento en el número de Enfermedades Diarreicas Agudas reportada en las últimas semanas por el Ministerio de Salud Pública de Cuba.





Gana
Cartagena y
Ganamos todos

Colombia, corre el riesgo de recibir casos importados de cólera, por el permanente intercambio comercial y turístico que ocurre entre las partes continentales e insulares del mar Caribe, y teniendo en cuenta las características epidemiológicas y socio demográficas que contribuyen a la presentación del evento.

Para lograr este objetivo en Cartagena, se vienen adelantando acciones de vigilancia intensificada para el evento cólera, mediante la conformación de instituciones centinelas, vigilancia y control de agua de consumo y recreacionales y además la vigilancia y control de alimentos.

A la semana 33 del año en curso no se han notificado caso sospechoso de cólera.

