



Gana
Cartagena
Ganamos todos

COMPORTAMIENTO EPIDEMIOLOGICO DE VIOLENCIA DE GENERO SEMANA EPIDEMIOLOGICA NUMERO 47 - 2020

JOHANA BUENO ALVAREZ
Directora DADIS

OSCAR JOSUE LINDO SIERRA
Director Operativo de Salud Pública

EVA MASIEL PEREZ TORRES
Líder programa de vigilancia en Salud Pública

ELABORADO POR:
LADYS ACEVEDO TAPIA
Profesional Universitario

PROGRAMA DE VIGILANCIA EN SALUD PÚBLICA
DEPARTAMENTO ADMINISTRATIVO DISTRITAL DE SALUD – DADIS
CARTAGENA DE INDIAS D. T. y C
AÑO 2020





Contenido

| | |
|--|----|
| Comportamiento de la violencia de género..... | 3 |
| Figura 1. Comportamiento de la Violencia de Genero Semana Epidemiológica 47 Distrito de Cartagena 2020..... | 3 |
| Tabla 1. Distribución casos de Violencia de Genero por localidad en Cartagena, Hasta Epidemiológica 47 de 2020. | 4 |
| Tabla 2. Distribución casos de Violencia de Genero según determinantes Demográficos y sociales en Cartagena, Hasta Epidemiológica 47 de 2020..... | 5 |
| Tabla 3. Distribución casos de Violencia de genero según EAPB en Cartagena, Hasta Epidemiológica 47 de 2020. | 6 |
| Fuente: Sivigila, Cartagena, 2020..... | 6 |
| Tabla 4. Distribución casos de Violencia de Genero Según UPGD que notifica en Cartagena, Hasta Semana Epidemiológica 47 de 2020. | 6 |
| Tabla 7. Distribución casos de Violencia de Genero Según Datos del Agresor de la Violencia en Cartagena, Hasta Epidemiológica 47 2020 | 9 |
| Comportamiento de la violencia Sexual..... | 11 |
| Figura 1. Comportamiento de la Violencia Sexual Semana Epidemiológica 47 Distrito Cartagena 2020..... | 11 |
| Tabla 1. Distribución casos de Violencia Sexual por localidad en Cartagena, Hasta Epidemiológica 47 de 2020. | 12 |
| Tabla 2. Distribución casos de Violencia Sexual según determinantes Demográficos y sociales en Cartagena, Hasta Semana Epidemiológica 47 de 2020 | 13 |
| Tabla 3. Distribución casos de Violencia Sexual según EAPB en Cartagena, Hasta Epidemiológica 47 de 2020. | 14 |
| Fuente: Sivigila, Cartagena, 2020..... | 14 |
| Tabla 4. Distribución casos de Violencia Sexual Según UPGD que notifica en Cartagena, Hasta Semana Epidemiológica 47 de 2020..... | 14 |
| Tabla 7. Distribución casos de Violencia Sexual Según Datos del Agresor de la Violencia en Cartagena, Hasta Epidemiológica 47 de 2020 | 17 |





BOLETÍN EPIDEMIOLOGICO DE VIOLENCIA DE GÉNERO SEMANA N°47

CARTAGENA AÑO 2020.

Comportamiento de la violencia de género.

Hasta la Semana Epidemiológica 47 de 2020, en el Distrito de Cartagena, fueron notificados al Sistema de vigilancia en salud pública, un total de 497 casos sospechosos de violencia de género, cabe resaltar que en el año 2019 hasta esta semana (47) se notificaron 1149 casos, lo cual indica que este evento presenta una disminución en 652 casos en lo que va corrido del presente año en relación con el año anterior. Es de anotar que la disminución en la notificación de este evento durante las últimas semanas puede obedecer a que las víctimas probablemente no están consultando por agresiones físicas, psicológicas o sexuales debido al temor de contraer infección por COVID-19 durante consultas en las diferentes IPS y EPS del distrito de Cartagena.

De acuerdo a lo evidenciado en la actual semana, se denota disminución en la notificación de acuerdo a las primeras semanas transcurridas del presente año; teniendo en cuenta lo anterior se pudo definir que la semana que más le aporta a la carga de la notificación es la 7 con un total de 33 casos con una proporción 6,6. De igual forma vale la pena resaltar, que las semanas con menos reportes hasta la elaboración del presente Boletín son la 13, 20, 21 Y 24 con una proporción de 0,2% equivalente a 1 notificación.

Figura 1. Comportamiento de la Violencia de Genero Semana Epidemiológica 47 Distrito de Cartagena 2020.

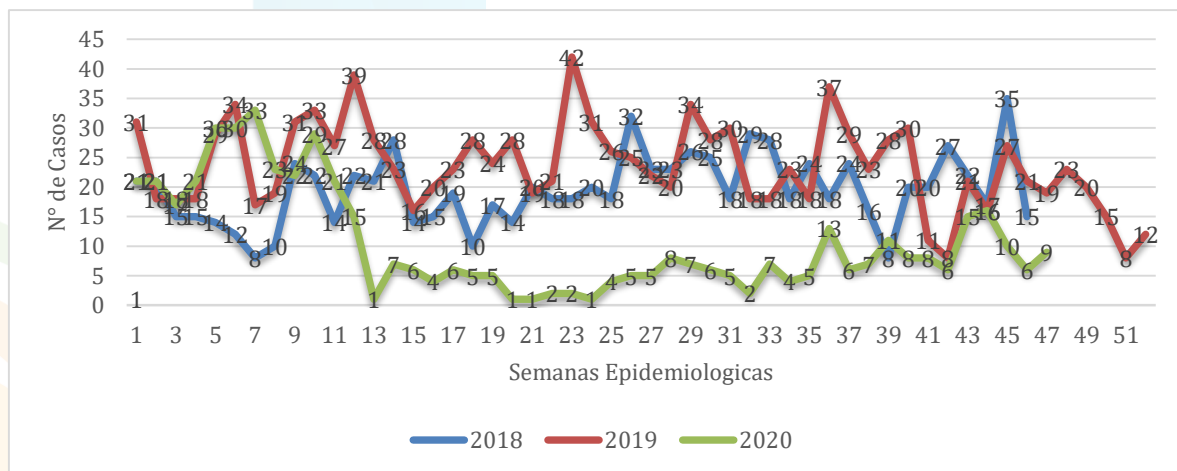

Fuente: Sivigila, Cartagena, 2020.





Con relación a la distribución de los casos de violencia de género en el distrito de Cartagena y frente a la ubicación por localidad y/o Barrios, se evidenció que la localidad Industrial y de la Bahía suma un total de 178 casos, donde se destacan los barrios Nelson Mandela, San Fernando y Vista Hermosa, según lo evidenciado por las notificaciones recibidas hasta la presente semana de la localidad 3. Así mismo en la Localidad Virgen y Turística los barrios que más se vieron afectados por esta Situación fueron Olaya, Pozón y la María, sumando 187 casos. Es importante resaltar que la localidad Histórica y del Caribe Norte le aportó al sistema de vigilancia un total de 126 casos distribuidos en los barrios pertenecientes a esta localidad, resaltando Torices, Bosque y Zaragocilla, quienes fueron los de mayor número de notificaciones en este evento.. (Tabla 1).

Tabla 1. Distribución casos de Violencia de Género por localidad en Cartagena, Hasta Epidemiológica 47 de 2020.

| Localidad | Barrio | Casos | % |
|------------------------------|--------------------------|-------|-------|
| HISTORICA Y DEL CARIBE NORTE | TORICES | 11 | 8,7 |
| | BOSQUE | 6 | 4,8 |
| | ZARAGOCILLA | 6 | 4,8 |
| | SAN FRANCISCO | 6 | 4,8 |
| | CHILE | 5 | 4,0 |
| | OTROS | 92 | 73,0 |
| | TOTAL | 126 | 100,0 |
| LA VIRGEN Y TURISTICA | OLAYA | 47 | 37,3 |
| | POZON | 23 | 18,3 |
| | LA MARIA | 11 | 8,7 |
| | LA CANDELARIA | 10 | 7,9 |
| | FREDONIA | 8 | 6,3 |
| | OTROS | 88 | 47,1 |
| | TOTAL | 187 | 100,0 |
| INDUSTRIAL Y DE LA BAHIA | NELSON MANDELA | 25 | 14,0 |
| | SAN FERNANDO | 15 | 8,4 |
| | VISTA HERMOSA | 9 | 5,1 |
| | SAN JOSE DE LOS CAMPANOS | 8 | 4,5 |
| | 20 DE JULIO | 7 | 3,9 |
| | OTROS | 114 | 64,0 |
| | TOTAL | 178 | 100,0 |
| Sin Datos | | 7 | 1,4 |

Fuente: Sivigila, Cartagena, 2020.





Durante el tiempo incluido para el despliegue del presente Boletín se pudo observar que el sexo más expuesto es el femenino con un total de 419 casos, que representa una proporción de 84,3%, además según rango de edades el grupo que posee el mayor número de casos es el de 11 a 15 Años, aportando 22,9% de la población afectada. Con relación al régimen de seguridad social la mayor carga a la notificación pertenece al régimen Subsidiado con un total de 281 casos representado un 56,5

En relación al área de ocurrencia de casos en el distrito de Cartagena se pudo definir que la mayor carga de notificación está constituida por la Cabecera municipal con un porcentaje de 96,2%.

Tabla 2. Distribución casos de Violencia de Genero según determinantes Demográficos y sociales en Cartagena, Hasta Epidemiológica 47 de 2020.

| Variable | Categoría | Casos | % |
|---------------------------|------------------------|--------------|------|
| Sexo | Femenino | 419 | 84,3 |
| | Masculino | 78 | 15,7 |
| Grupos de edad | menor de 1 año | 3 | 0,6 |
| | De 1 A 5 AÑOS | 37 | 7,4 |
| | De 6 A 10 | 41 | 8,2 |
| | De 11 A 15 | 114 | 22,9 |
| | De 16 A 20 | 46 | 9,3 |
| | De 21 A 25 | 74 | 14,9 |
| | De 26 A 30 | 53 | 10,7 |
| | De 31 A 35 | 49 | 9,9 |
| | De 36 A 40 | 36 | 7,2 |
| | De 41 A 45 | 15 | 3,0 |
| | De 46 A 50 | 12 | 2,4 |
| | 51 y Mas | 17 | 3,4 |
| | Tipo de régimen | Contributivo | 157 |
| Especial | | 3 | 0,6 |
| Indeterminado | | 2 | 0,4 |
| No Afiliado | | 45 | 9,1 |
| Particular | | 8 | 1,6 |
| Subsidiado | | 281 | 56,5 |
| | Gitanos | 1 | 0,2 |
| | Palenquero | 112 | 22,5 |
| Pertenencia Etnica | Afrocolombiano | 382 | 76,9 |
| | Otro | 1 | 0,2 |
| Area | Cabecera municipal | 478 | 96,2 |
| | Centro poblado | 17 | 3,4 |
| | Rural disperso | 2 | 0,4 |





En el Distrito de Cartagena según lo evidenciado por el sistema de vigilancia en salud pública se pudo determinar que las EAPB que más casos presentaron fueron Mutual Ser, con una proporción de 26% en segundo lugar encontramos a Coosalud con 17,1% del total de casos y Salud total con un porcentaje de 12,5% lo que corresponde a 62 casos. (Tabla 3).

Tabla 3. Distribución casos de Violencia de genero según EAPB en Cartagena, Hasta Epidemiológica 47 de 2020.

| EAPB | Casos | % |
|-------------|-------|-------|
| MUTUAL SER | 129 | 26,0 |
| COOSALUD | 85 | 17,1 |
| SALUD TOTAL | 62 | 12,5 |
| COMFAMILIAR | 40 | 8,0 |
| SURA | 29 | 5,8 |
| OTRO | 152 | 30,6 |
| TOTAL | 497 | 100,0 |

Fuente: Sivigila, Cartagena, 2020.

En lo concerniente con la distribución de casos de Violencia de género en el Distrito de Cartagena se pudo definir que las UPGD que más casos reportaron durante las semanas incluidas en este boletín fueron: Caminos IPS con 47 eventos que corresponde a una proporción de 9,5%, después se ubicó Hospital Infantil Napoleon Franco Pareja con una proporción de 7,2% y Salud total con 30 eventos, mostrando una proporción de 6%.

Tabla 4. Distribución casos de Violencia de Genero Según UPGD que notifica en Cartagena, Hasta Semana Epidemiológica 47 de 2020.

| UPGD | Casos | % |
|---|-------|-------|
| CAMINOS IPS | 47 | 9,5 |
| HOSPITAL INFANTIL NAPOLEON FRANCO PAREJA | 36 | 7,2 |
| SALUD TOTAL EPS | 30 | 6,0 |
| GESTION SALUD SAN FERNANDO | 30 | 6,0 |
| MEGAURGENNCIA BLAS DE LEZO | 24 | 4,8 |
| OTROS | 330 | 66,4 |
| TOTAL | 497 | 100,0 |

Fuente: Sivigila, Cartagena, 2020.





Cuando una persona ejerce presión psíquica o abuso de la fuerza contra otra, con el propósito de obtener fines en contra la voluntad de la víctima, estamos en presencia de un acto de violencia. En lo concerniente a la modalidad de la violencia, se identificó que para el distrito de Cartagena las modalidades que más se presentaron en la población, son la física aportando una proporción de 58,1%, seguida con un porcentaje de 20,3% la violencia de tipo sexual (Abuso sexual), dando lugar a ratificar que la violencia física y el abuso sexual han sido los tipos de maltrato más frecuentes, y conllevan a importantes y perdurables efectos psicológicos para sus víctimas. (Tabla 5).

Tabla 5. Distribución casos de Violencia de Genero Según Modalidad de la Violencia en Cartagena, Hasta Epidemiológica 47 de 2020.

| MODALIDAD DE LA VIOLENCIA | | % |
|--|-----|------|
| Violencia No sexual | | |
| 1. Física | 289 | 58,1 |
| 2. Psicológica | 34 | 6,8 |
| 3. Negligencia y abandono | 18 | 3,6 |
| Violencia Sexual | | |
| 4. Abusos sexual | 101 | 20,3 |
| 5. Acoso sexual | 7 | 1,4 |
| 6. Violacion | 27 | 5,4 |
| 12. Actos sexuales con uso de la fuerza | 12 | 2,4 |
| 14. Otros actos sexuales (desnudez, esterilización/planificación forzada, mutilación) | 8 | 1,6 |

Fuente: Sivigila, Cartagena, 2020.





El resultado de análisis de la edad y el sexo del agresor en los casos definidos como violencia y reportados al sistema de vigilancia en salud pública del distrito de Cartagena mostró que el género que más aporta a este evento es el masculino con una proporción de 79,1% mientras que la edad del agresor no se pudo cuantificar en el presente boletín ya que no se contó con el suministro de la información en siviigila (tabla 6)

Tabla 6. Distribución casos de Violencia de Genero Según Datos del Agresor en Cartagena, Hasta Epidemiológica 47 de 2020.

| DATOS DEL AGRESOR | | |
|--------------------|-------|-------|
| Grupo de Edad | | |
| 01- 09 Años | | 0,0 |
| 10-19 Años | | 0,0 |
| 20-29 Años | | 0,0 |
| 30-39 Años | | 0,0 |
| 40-49 Años | | 0,0 |
| 50-59 Años | | 0,0 |
| 60 y mas | | 0,0 |
| SIN DATO | 497 | 100,0 |
| Sexo | Casos | % |
| Femenino | 63 | 12,7 |
| Masculino | 393 | 79,1 |
| Indeterminado | 34 | 6,8 |
| SD Sin Informacion | 7 | 1,4 |

Fuente: Siviigila, Cartagena, 2020.

El análisis de la información emitida por el subsistema de información en la ciudad de Cartagena, en relación con la violencia de género y la convivencia de la víctima con el agresor arrojó que el 56,9% no convivía con el victimario en el momento de la agresión. Es de resaltar que en el distrito de Cartagena las Parejas son la relación de parentesco que más aporta a este indicador, representando un 29,%, Sin embargo, en el ítems del agresor no familiar se evidencia que en el mayor número de casos el agresor la víctima señala que fue un desconocido (Tabla 7).





Tabla 7. Distribución casos de Violencia de Genero Según Datos del Agresor de la Violencia en Cartagena, Hasta Epidemiológica 47 2020.

| Convive con la Víctima | casos | % |
|----------------------------------|-------|------|
| Si | 214 | 43,1 |
| No | 283 | 56,9 |
| SD Sin Informacion | 0 | 0,0 |
| Parentesco con la Víctima | Casos | % |
| 9. Padre | 13 | 2,6 |
| 10. Madre | 24 | 4,8 |
| 22. Pareja | 144 | 29,0 |
| 23. Ex-Pareja | 55 | 11,1 |
| 24. Familiar | 66 | 13,3 |
| 25. Ninguno | 195 | 39,2 |
| Agresor no familiar | Casos | % |
| 10. Otro | 27 | 5,4 |
| 2. Amigo | 31 | 6,2 |
| 6. Desconocido (a) | 73 | 14,7 |
| 7. Vecino | 18 | 3,6 |
| 1. Profesor | 2 | 0,4 |
| 8. Conocido Sin Ningun Trato | 29 | 5,8 |
| 3. Compañero (a) de Trabajo | 1 | 0,2 |
| 4. Compañero de Estudio | 0 | 0,0 |
| 13. Hermano | 7 | 1,4 |
| SD Sin Informacion | 0 | 0,0 |

Fuente: Sivigila, Cartagena, 2020





Teniendo en cuenta la llegada masiva de migrantes Venezolanos a la ciudad de Cartagena se puede precisar que un hecho indiscutible es que todos los fenómenos migratorios impactan de manera distinta a hombres, mujeres y niños, estos hechos, sin lugar a dudas afectan todos los eventos de interés en Salud Pública, en caso específico en Violencia de genero se pudo establecer que hasta la semana 47 se han reportado 36 casos de este evento en la ciudad de Cartagena, correspondiente a una proporción de 7,2% lo cual indica que la población migrante venezolana no es ajena a este flagelo.

Tabla 8. Distribución casos de Violencia de Genero Según Nacionalidad, Hasta Epidemiológica 47 de 2020.

| Nacionalidad Victima | Casos | % |
|-------------------------|-------|------|
| Colombia | 448 | 90,1 |
| Venezuela | 36 | 7,2 |
| Otro | 12 | 2,4 |
| SD | 1 | 0,2 |

Fuente: Sivigila, Cartagena, 2020





COMPORTAMIENTO DE LA VIOLENCIA SEXUAL EN CARTAGENA HASTA SEMANA EPIDEMIOLOGICA 47

Comportamiento de la violencia Sexual

Hasta la Semana Epidemiológica 47 de 2020, en el Distrito de Cartagena se notificaron al Sistema de vigilancia en salud pública, un total de 153 casos sospechosos de violencia de tipo sexual. De acuerdo a lo evidenciado en lo que va corrido del año se observó que el comportamiento ha sido variado, así mismo se pudo definir que la semana que más le aporta a la carga de la notificación fue la 5 con un total de 13 casos con una proporción de 8,4%, de igual forma vale la pena resaltar que las semanas con menos reportes, hasta la elaboración del presente Informe fueron la semana 14, 16, 20, 24, 32, 35 y 38 con una proporción de 0,0% lo que equivale a 0 notificaciones.

Figura 1. Comportamiento de la Violencia Sexual Semana Epidemiológica 47 Distrito Cartagena 2020.

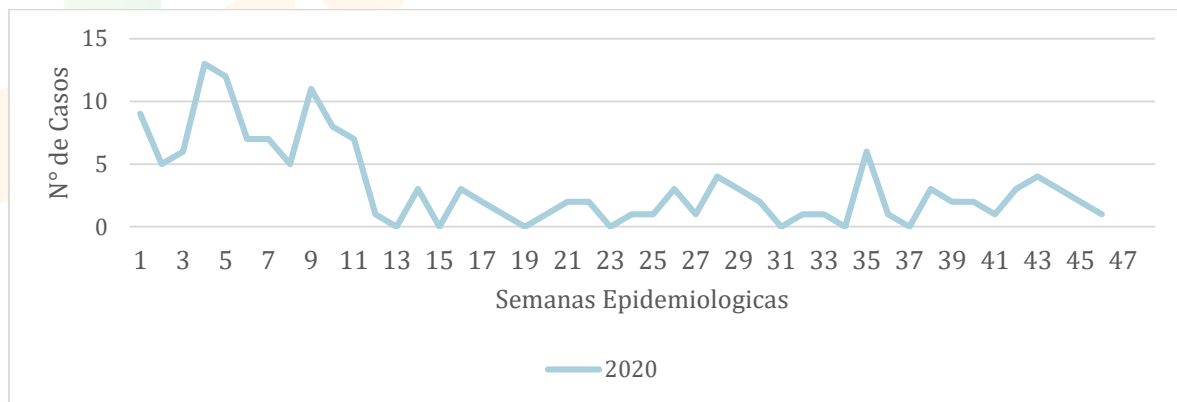

Fuente: Sivigila, Cartagena, 2020





Con relación a la distribución de casos, en el distrito de Cartagena se evidenció que la localidad que más aportó a la proporción de notificación fue la Virgen y Turística con un total de 55 casos, La localidad Industrial y de la Bahía aportó al sistema de vigilancia 49 casos, en la localidad Histórica y del Caribe Norte los casos suman un total de 44, tal como se refleja a continuación:

Tabla 1. Distribución casos de Violencia Sexual por localidad en Cartagena, Hasta Epidemiológica 47 de 2020.

| Localidad | Barrio | Casos | % |
|------------------------------|----------------|-------|-------|
| HISTORICA Y DEL CARIBE NORTE | EL BOSQUE | 4 | 9,1 |
| | ZARAGOCILLA | 3 | 6,8 |
| | SANTA ANA | 2 | 4,5 |
| | 9 DE ABRIL | 2 | 4,5 |
| | TORICES | 2 | 4,5 |
| | OTROS | 31 | 70,5 |
| | TOTAL | 44 | 100,0 |
| LA VIRGEN Y TURISTICA | POZON | 11 | 25,0 |
| | OLAYA | 5 | 11,4 |
| | BICENTENARIO | 3 | 6,8 |
| | LA MARIA | 3 | 6,8 |
| | BAYUNCA | 3 | 6,8 |
| | OTROS | 30 | 54,5 |
| | TOTAL | 55 | 100,0 |
| INDUSTRIAL Y DE LA BAHIA | NELSON MANDELA | 8 | 16,3 |
| | VISTA HERMOSA | 4 | 8,2 |
| | SAN FERNANDO | 4 | 8,2 |
| | 20 DE JULIO | 3 | 6,1 |
| | ARROZ BARATO | 2 | 4,1 |
| | OTROS | 28 | 57,1 |
| | TOTAL | 49 | 100,0 |
| Sin Datos | | 1 | 0,7 |

Fuente: Sivigila, Cartagena, 2020.





Durante la realización del presente informe se pudo observar que el sexo más afectado es el femenino con un total de 134 casos, los cuales representan una proporción de 87,6%, de acuerdo a la edad, se pudo determinar que el grupo que posee el mayor número de casos es el de 10 a 14 Años, aportando 36,6% de la población afectada. Con relación al régimen de seguridad social en salud la mayor carga se reporta en el régimen subsidiado con un total de 63 casos cada una representado por un 41,2%. Con relación al área de ocurrencia de casos en el distrito de Cartagena se pudo definir que la mayor carga de notificación está constituida por la Cabecera municipal con un porcentaje de 90,8%.

Tabla 2. Distribución casos de Violencia Sexual según determinantes Demográficos y sociales en Cartagena, Hasta Semana Epidemiológica 47 de 2020

| Variable | Categoría | Casos | % |
|---------------------------|------------------------|--------------|------|
| Sexo | Femenino | 134 | 87,6 |
| | Masculino | 19 | 12,4 |
| Grupos de edad | DE 0 A 4 AÑOS | 11 | 7,2 |
| | De 5 A 9 | 27 | 17,6 |
| | De 10 A 14 | 56 | 36,6 |
| | De 15A 17 | 11 | 7,2 |
| | De 18 A 19 | 7 | 4,6 |
| | De 20 A 24 | 18 | 11,8 |
| | De 25 A 29 | 10 | 6,5 |
| | De 30 A 34 | 3 | 2,0 |
| | De 35 A 39 | 4 | 2,6 |
| | De 40 A 44 | 2 | 1,3 |
| | De 45 A 49 | 1 | 0,7 |
| | 50 Y MAS | 1 | 0,7 |
| | Tipo de régimen | Contributivo | 62 |
| Especial | | 1 | 0,7 |
| Indeterminado | | 1 | 0,7 |
| No Afiliado | | 23 | 15,0 |
| Particular | | 3 | 2,0 |
| Subsidiado | | 63 | 41,2 |
| Pertenencia Etnica | Gitanos | 0 | 0,0 |
| | Palenquero | 30 | 19,6 |
| Pertenencia Etnica | Afrocolombiano | 123 | 80,4 |
| | Otro | 0 | 0,0 |
| Area | Cabecera municipal | 139 | 90,8 |
| | Centro poblado | 8 | 5,2 |
| | Rural disperso | 1 | 0,7 |

Fuente: Sivigila, Cartagena, 2020.





En el Distrito de Cartagena según lo evidenciado por el sistema de vigilancia en salud pública se pudo determinar que las EAPB que más casos de violencia tipo sexual presentaron fue Mutual Ser con un porcentaje de 17,6%, en segundo lugar se encontró Coosalud con un porcentaje de 13,7%, lo que corresponde a 21 notificaciones Después Se Ubicó Salud total con 20 casos y una proporción de 13,1%. (Tabla 3).

Tabla 3. Distribución casos de Violencia Sexual según EAPB en Cartagena, Hasta Epidemiológica 47 de 2020.

| EAPB | Casos | % |
|-------------|-------|-------|
| MUTUAL SER | 27 | 17,6 |
| COOSALUD | 21 | 13,7 |
| SALUD TOTAL | 20 | 13,1 |
| SURA | 13 | 8,5 |
| COOMEVA | 12 | 7,8 |
| OTRO | 60 | 39,2 |
| TOTAL | 153 | 100,0 |

Fuente: Sivigila, Cartagena, 2020.

En lo concerniente con la distribución de casos de Violencia Sexual en el Distrito de Cartagena se pudo definir que la UPGD que más casos reportó durante las semanas incluidas en este boletín fue: Hospital Infantil con un total de 24 casos, reflejando una proporción del 15,7%, Megaurgencia Blas de lezo con 15 eventos que corresponde a una proporción de 9,8% y Gestion salud San Fernando con 13 casos la cual muestra una proporción de 8,5%.

Tabla 4. Distribución casos de Violencia Sexual Según UPGD que notifica en Cartagena, Hasta Semana Epidemiológica 47 de 2020.

| UPGD | Casos | % |
|---|-------|-------|
| HOSPITAL INFANTIL NAPOLEON FRANCO PAREJA | 24 | 15,7 |
| MEGAURGENCIA BLAS DE LEZO | 15 | 9,8 |
| GESTION SALUD SAN FERNANDO | 13 | 8,5 |
| SALUD TOTAL | 11 | 7,2 |
| CLINICA MADRE BERNARDA | 7 | 4,6 |
| OTROS | 83 | 54,2 |
| TOTAL | 153 | 100,0 |

Fuente: Sivigila, Cartagena, 2020.





Cuando se habla de Violencia sexual, se hace referencia al acto de obligación o amenaza hacia un individuo con el objetivo de que lleve a cabo una determinada conducta de tipo sexual, en este sentido se pudo establecer que en el distrito de Cartagena, se identificó que la modalidad que más se presentó en la población fue el abuso sexual con una proporción de 60,1% lo cual corresponde a 92 casos (Tabla 5).

Tabla 5. Distribución de tipos de Violencia Sexual en Cartagena, Hasta Semana Epidemiológica 47 de 2020

| MODALIDAD DE LA VIOLENCIA | | |
|--|-------|------|
| tipo | casos | % |
| 4. Abusos sexual | 92 | 60,1 |
| 5. Acoso sexual | 6 | 3,9 |
| 6. Violacion | 27 | 17,6 |
| 12. Actos sexuales con uso de la fuerza | 12 | 7,8 |
| 14. Otros actos sexuales (desnudez, esterilización/planificación forzada, mutilación) | 7 | 4,6 |

Fuente: Sivigila, Cartagena, 2020.

El resultado de análisis de la edad y el sexo del agresor, en los casos definidos como violencia sexual, reportados al sistema de vigilancia en salud pública del distrito de Cartagena, mostró que el género que más aporta a este evento es el masculino con una proporción de 96,1% mientras que la edad del agresor no se pudo cuantificar en el presente boletín ya que no se contó con el suministro de la información en sivigila. (Tabla 6)





Tabla 6. Distribución casos de Violencia Sexual Según Datos del Agresor en Cartagena, Hasta Epidemiológica 47 de 2020.

| DATOS DEL AGRESOR | | |
|-------------------|-------|-------|
| Grupo de Edad | | |
| 01- 09 Años | | 0,0 |
| 10-19 Años | | 0,0 |
| 20-29 Años | | 0,0 |
| 30-39 Años | | 0,0 |
| 40-49 Años | | 0,0 |
| 50-59 Años | | 0,0 |
| 60 y mas | | 0,0 |
| SIN DATO | 153 | 100,0 |
| Sexo | Casos | % |
| Femenino | 3 | 2,0 |
| Masculino | 147 | 96,1 |
| Indeterminado | 3 | 2,0 |
| | | |

Fuente: Sivigila, Cartagena, 2020.

Se pudo determinar que en la ciudad de Cartagena con relación a la violencia de tipo sexual el 77,8% de las víctimas no convivía con el victimario en el momento de los hechos. Es de resaltar que los familiares (no establecido grado de consanguinidad en el sistema de información) ocupan primer lugar de victimarios con un porcentaje de 17,6%. Vale la pena señalar que en el Ítems del agresor no familiar se evidencia que en el mayor número de casos el agresor la víctima señala que fue un Desconocido (Tabla 7).





Tabla 7. Distribución casos de Violencia Sexual Según Datos del Agresor de la Violencia en Cartagena, Hasta Epidemiológica 47 de 2020.

| Convive con la Victima | casos | % |
|-------------------------------------|--------------|----------|
| Si | 34 | 22,2 |
| No | 119 | 77,8 |
| SD Sin Informacion | 0 | 0,0 |
| Parentesco con la Victima | Casos | % |
| 9. Padre | 6 | 3,9 |
| 10. Madre | 3 | 2,0 |
| 22. Pareja | 21 | 13,7 |
| 23. Ex-Pareja | 6 | 3,9 |
| 24. Familiar | 27 | 17,6 |
| 25. Ninguno | 90 | 58,8 |
| Agresor no familiar | | % |
| 10. Otro | 17 | 11,1 |
| 2. Amigo | 16 | 10,5 |
| 6. Desconocido (a) | 26 | 17,0 |
| 7. Vecino | 9 | 5,9 |
| 1. Profesor | 1 | 0,7 |
| 8. Conocido Sin Ningun Trato | 17 | 11,1 |
| 3. Compañero (a) de Trabajo | 1 | 0,7 |
| 4. Compañero de Estudio | 0 | 0,0 |
| SD Sin Informacion | | 0,0 |

Fuente: Sivigila, Cartagena, 2020.





Se ha podido establecer en el presente informe que la población migrante venezolana no está exenta a este flagelo, aportando 16 casos a las estadísticas de este evento, lo cual corresponde a un 10,5% de los hechos que se presentaron en la ciudad de Cartagena hasta la semana 47

Tabla 8. Distribución casos de Violencia Sexual Según Nacionalidad, Hasta Epidemiológica 47 de 2020.

| Nacionalidad Victima | Casos | % |
|-------------------------|-------|------|
| Colombia | 135 | 88,2 |
| Venezuela | 16 | 10,5 |
| Otro | 2 | 1,3 |
| En Blanco | 0 | 0,0 |

Fuente: Sivigila, Cartagena, 2020.

