

# INFORME DE EVENTO



# ENFERMEDAD DIARREICA AGUDA (EDA)

Semana epidemiológica 1 a 12 Cartagena, 2024



**13.563**

No. de casos

¿Cómo se comporta el evento?

Comparado con el mismo periodo de 2023



**28%**

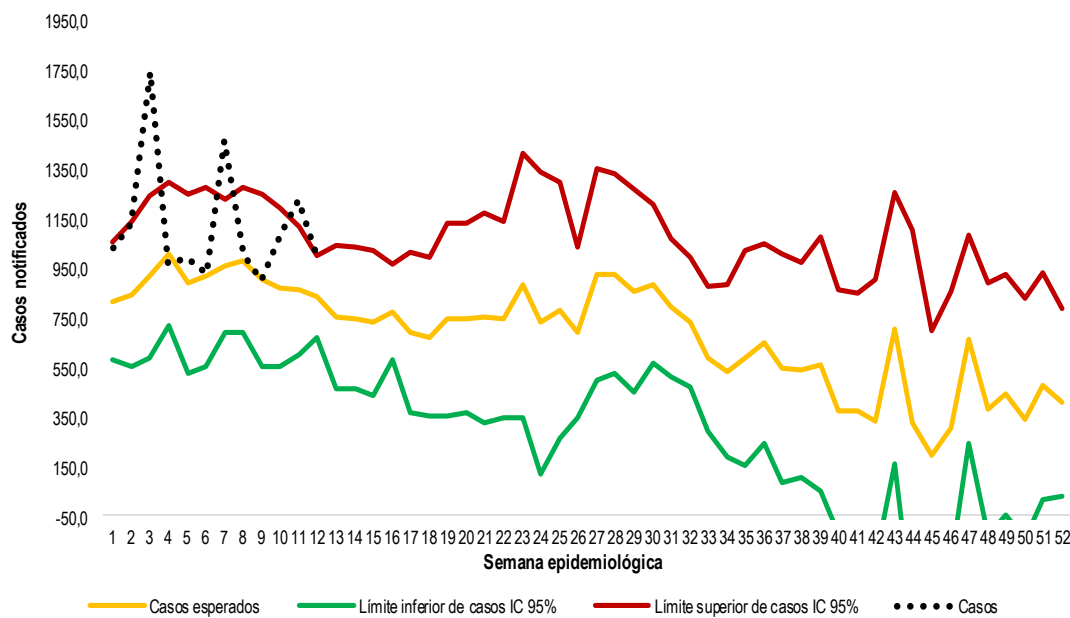

## Indicadores

## Comportamiento notificación de EDA

Morbilidad por EDA por 1.000 habitantes

>>> **12,8**

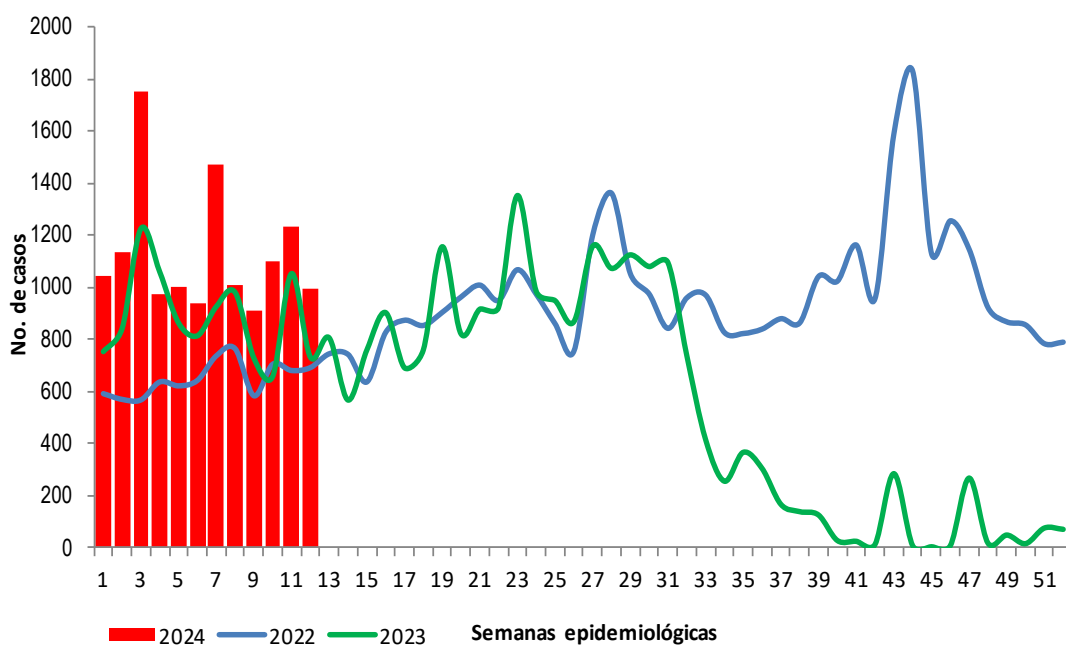

## Comportamiento Variables de interés



Masculino

**47,1%**

6.384 Casos



Femenino

**52,9%**

7.179 Casos



Hospitalizados

**1,3%**

178 Casos



Consulta ambulatoria

**98,7%**

13.385 Casos

## Casos de morbilidad por EDA, según grupos de edad

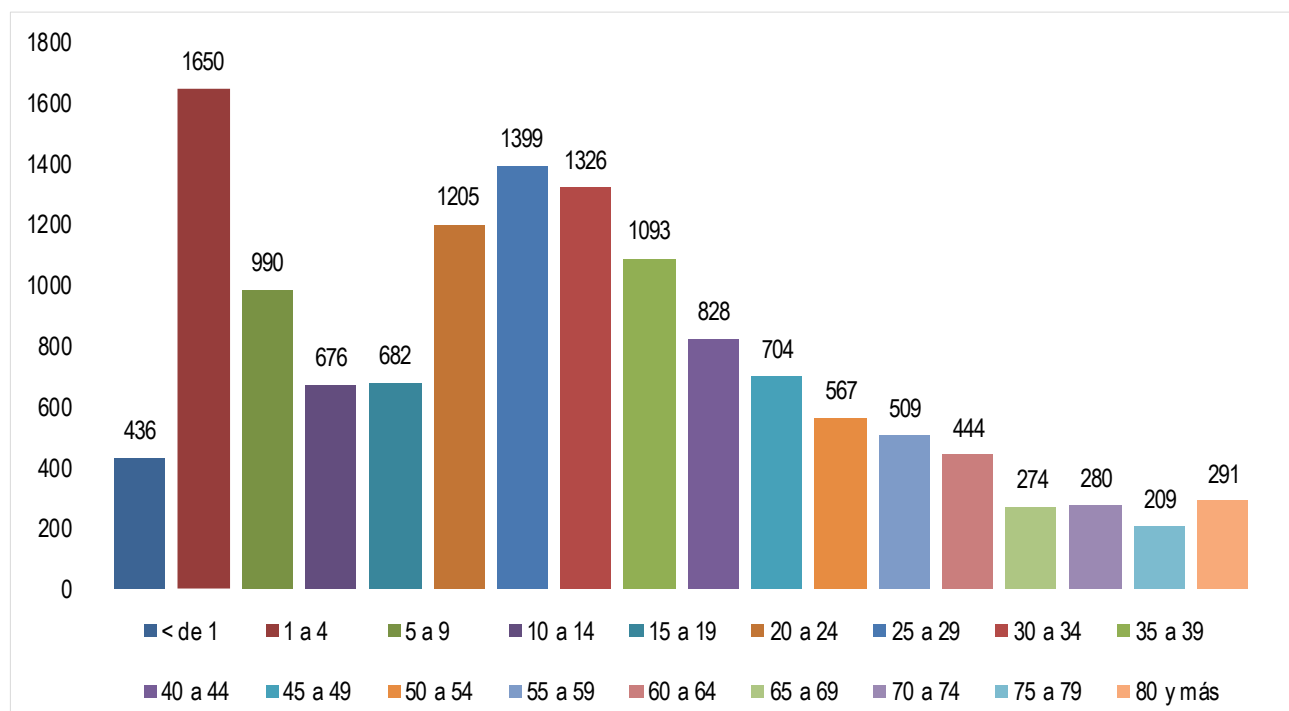

Fuente. Sistema de Vigilancia en Salud Pública - SIVIGILA.



**DADXS**



# ENFERMEDAD DIARREICA AGUDA (EDA)

Semana epidemiológica 1 a 12 Cartagena, 2024



**13.563**

No. de casos

## Proporción e incidencia de Morbilidad por EDA por 1000 habitantes, según principales UPGD notificadoras

UPGD que notifica	Número de casos	%	Incidencia * 1.000 hab.
VIRREY SOLIS IPS SA CLINICA DIVINA PROVIDENCIA	1229	9,1%	1,2
CENTRO DE SALUD CON CAMA LA ESPERANZA	887	6,5%	0,8
IPS SALUD DEL CARIBE SA	736	5,4%	0,7
CENTRO DE SALUD NUEVO BOSQUE	721	5,3%	0,7
EPS SANITAS CENTRO MEDICO PROVIDENCIA SA	696	5,1%	0,7
CLINICA BLAS DE LEZO SA	658	4,9%	0,6
CENTROMEDICO CRECER LTDA CONSULTA EXTERNA	590	4,4%	0,6
CENTROS MEDICOS COLSANITAS SAS PIE DE LA POPA	462	3,4%	0,4
GESTION SALUD SASSAN FERNADO	391	2,9%	0,4
CENTRO HOSPITALARIO SERENA DEL MAR SA	376	2,8%	0,4
CLINICA MADRE BERNARDA COMUNIDAD DE HERMANAS FRANC	354	2,6%	0,3
NUEVO HOSPITAL BOCAGRANDE	322	2,4%	0,3

Fuente. Sistema de Vigilancia en Salud Pública - SIVIGILA, DANE.

### Ficha Técnica

Este informe corresponde a la información notificada al Sivigila durante la vigencia 2024.

Las variables de estudio incluyeron las definidas en la ficha de datos colectivos código 998.

El plan de análisis incluyó la descripción de los casos por sexo, tipo de consulta, grupo de edad y UPGD notificadora, para el análisis de indicadores de la vigilancia.

La tasa de incidencia se calculó con base en la notificación de casos de las UPGD, sobre el total de la población del distrito de Cartagena, en el periodo referido.

El canal endémico se realizó con la metodología de Bortman con los datos de la morbilidad por enfermedad diarreica aguda mediante el cálculo de la media geométrica de los años 2019 a 2014 y el intervalo de confianza.

El análisis de los casos de morbilidad por enfermedad diarreica aguda (EDA) se realizó previa revisión y depuración de la base de datos.

Tomado informe de evento EDA, INS



PROGRAMA DE VIGILANCIA EN SALUD PÚBLICA  
DEPARTAMENTO ADMINISTRATIVO DISTRITAL DE  
SALUD DADIS

ALEX ALBERTO TEJADA NÚÑEZ  
Director DADIS

MÓNICA JURADO MÁRQUEZ  
Directora Operativa

EVA MASIEL PÉREZ TORRES  
Líder Programa de Vigilancia en Salud Pública

Elaborado por  
TATIANA PAOLA SÁNCHEZ TRUCCO  
Contratista, Referente Morbilidad por EDA

