

INFORME DE EVENTO



ENFERMEDAD DIARREICA AGUDA (EDA)

Semana epidemiológica 1 a 13 Cartagena, 2024



14.575

No. de casos

¿Cómo se comporta el evento?

Comparado con el mismo periodo de 2023



28%

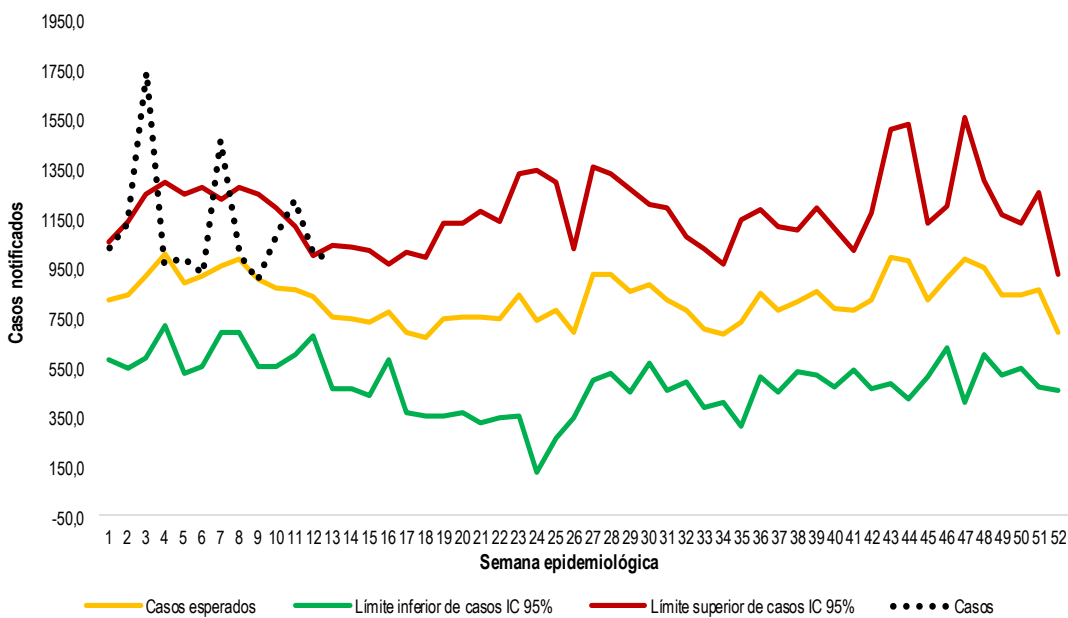

Indicadores

Comportamiento notificación de EDA

Morbilidad por EDA por 1.000 habitantes

>>> **13,8**

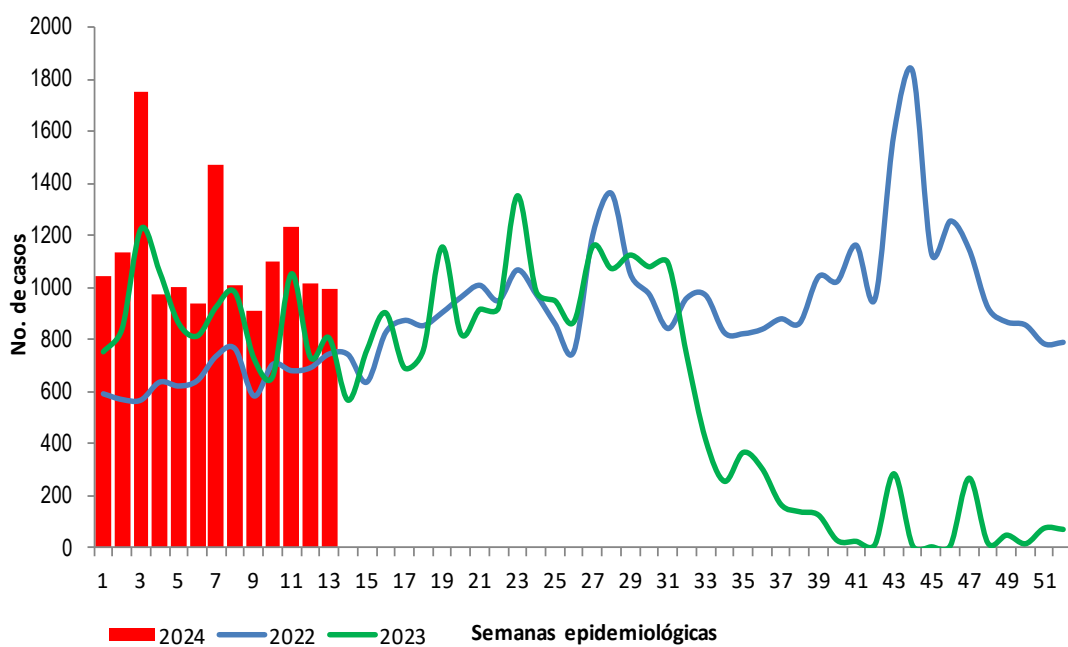

Comportamiento Variables de interés



Masculino

47,2%

6.873 Casos



Femenino

52,8%

7.702 Casos



Hospitalizados

1,4%

198 Casos



Consulta ambulatoria

98,6%

14.377 Casos

Casos de morbilidad por EDA, según grupos de edad

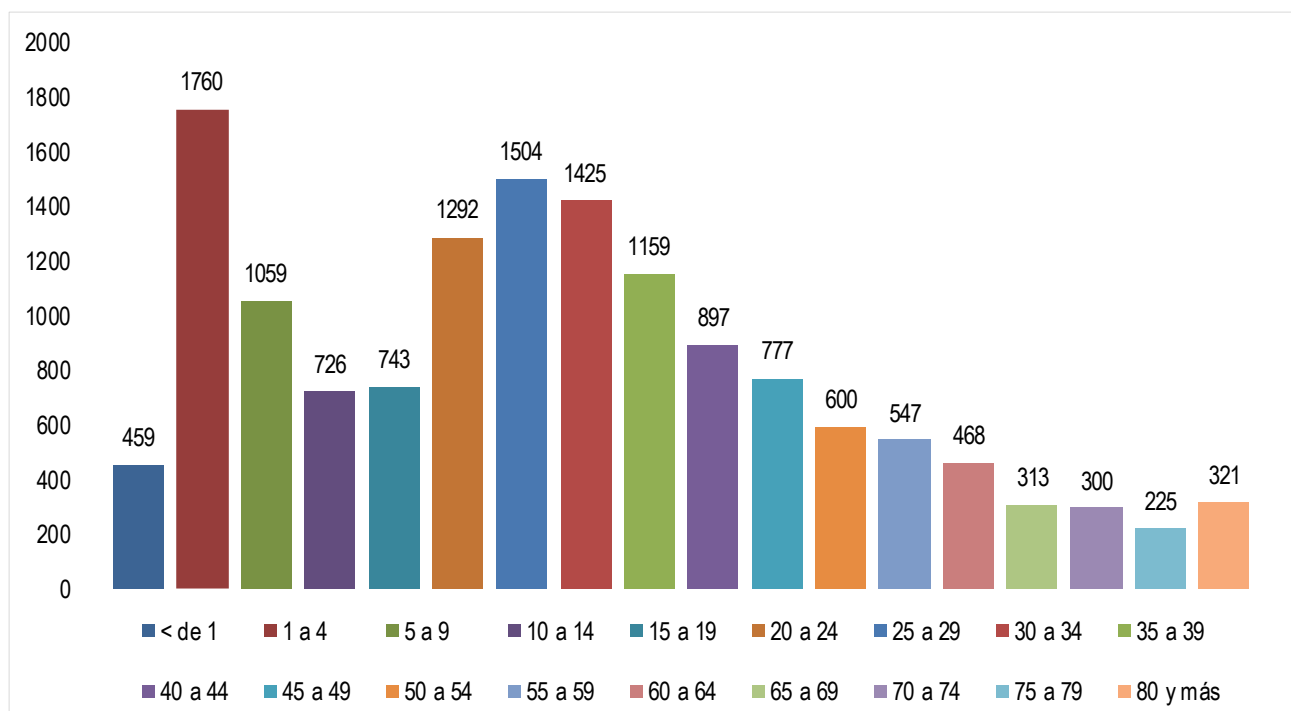

Fuente. Sistema de Vigilancia en Salud Pública - SIVIGILA.



DADXS



ENFERMEDAD DIARREICA AGUDA (EDA)

Semana epidemiológica 1 a 13 Cartagena, 2024



14.575

No. de casos

Proporción e incidencia de Morbilidad por EDA por 1000 habitantes, según principales UPGD notificadoras

UPGD que notifica	Número de casos	%	Incidencia * 1.000 hab.
VIRREY SOLIS IPS SA CLINICA DIVINA PROVIDENCIA	1302	8,9%	1,2
CENTRO DE SALUD CON CAMA LA ESPERANZA	887	6,1%	0,8
IPS SALUD DEL CARIBE SA	770	5,3%	0,7
CENTRO DE SALUD NUEVO BOSQUE	740	5,1%	0,7
CLINICA BLAS DE LEZO SA	714	4,9%	0,7
EPS SANITAS CENTRO MEDICO PROVIDENCIA SA	696	4,8%	0,7
CENTROMEDICO CRECER LTDA CONSULTA EXTERNA	604	4,1%	0,6
CENTROS MEDICOS COLSANITAS SAS PIE DE LA POPA	498	3,4%	0,5
CENTRO HOSPITALARIO SERENA DEL MAR SA	413	2,8%	0,4
GESTION SALUD SASSAN FERNADO	408	2,8%	0,4
HOSPITAL ARROZ BARATO	397	2,7%	0,4
CLINICA MADRE BERNARDA COMUNIDAD DE HERMANAS FRANC	367	2,5%	0,3

Fuente. Sistema de Vigilancia en Salud Pública - SIVIGILA, DANE.

Variación porcentual de casos y tasa de incidencia de EDA por año

Año	Casos	Var. de casos frente al año anterior	Tasa de incidencia por 100 mil hab.
2020	14.835	-1,8%	1457,8
2021	10.538	38,3%	1021,0
2022	8.541	70,6%	818,7
2023	11.415	27,7%	1085,1
2024	14.575	-	1375,5

UPGD notificadoras

72%

Del total de UPGD
181

131 UPGD

14.575 Casos

Ficha Técnica

Este informe corresponde a la información notificada al Sivigila durante la vigencia 2024.

Las variables de estudio incluyeron las definidas en la ficha de datos colectivos código 998.

El plan de análisis incluyó la descripción de los casos por sexo, tipo de consulta, grupo de edad y UPGD notificadora, para el análisis de indicadores de la vigilancia.

La tasa de incidencia se calculó con base en la notificación de casos de las UPGD, sobre el total de la población del distrito de Cartagena, en el periodo referido.

El canal endémico se realizó con la metodología de Bortman con los datos de la morbilidad por enfermedad diarreica aguda mediante el cálculo de la media geométrica de los años 2019 a 2024 y el intervalo de confianza.

El análisis de los casos de morbilidad por enfermedad diarreica aguda (EDA) se realizó previa revisión y depuración de la base de datos.

Tomado informe de evento EDA, INS



PROGRAMA DE VIGILANCIA EN SALUD PÚBLICA DEPARTAMENTO ADMINISTRATIVO DISTRITAL DE SALUD DADIS

ALEX ALBERTO TEJADA NÚÑEZ
Director DADIS

MÓNICA JURADO MÁRQUEZ
Directora Operativa

EVA MASIEL PÉREZ TORRES
Líder Programa de Vigilancia en Salud Pública



Elaborado por
TATIANA PAOLA SÁNCHEZ TRUCCO
Contratista, Referente Morbilidad por EDA