

# HEPATITIS B, C, D

A semana epidemiológica XIV de 2024



No. Casos

18

## Análisis de tiempo

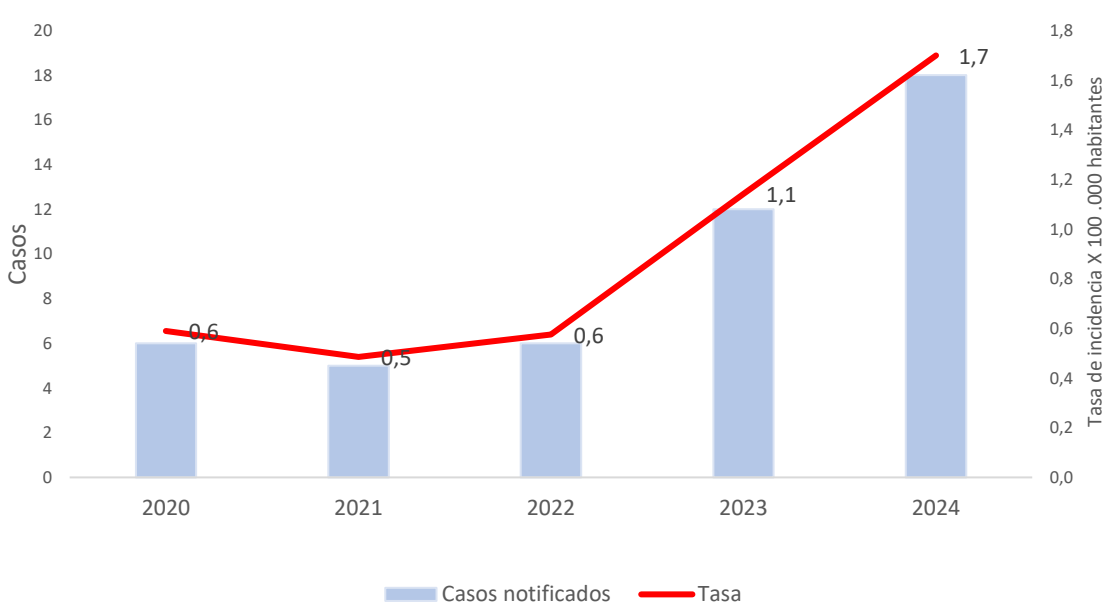

### Razón de incidencia Hepatitis B, C, D.

Año	Incidencia	Var frente 2024
2020	0,59	48,31
2021	0,48	57,53
2022	0,58	49,58
2023	1,14	32,85
2024	1,70	

	2020	2021	2022	2023	2024
Casos	6	5	6	12	18
** Nac.ext					

Fuente: SIVIGILA 2020-2024.

## Análisis de lugar

### Casos por localidad y barrio

Localidad	Barrio	FA	FR	
DE LA VIRGEN Y TURISTICA	FREDONIA	1	5,56%	
	LA ESPERANZA	1	5,56%	
	LA MARIA	1	5,56%	
	SD	1	5,56%	
	VILLA ESTRELLA	1	5,56%	
	OLAYA ST 11 DE NOVIEMBRE	1	5,56%	
HISTORICA Y DEL CARIBE NORTE	AMBERES	1	5,56%	
	EL PRADO	2	11,11%	
	NUEVO BOSQUE	1	5,56%	
	BARRIO CHINO	1	5,56%	
	URB ANITA	1	5,56%	
	EL CABRERO	1	5,56%	
	PUNTA ARENA	1	5,56%	
	PIE DE LA POPA	1	5,56%	
	INDUSTRIAL DE LA BAHIA	CEBALLOS	1	5,56%
		EL SOCORRO	1	5,56%
CIUDADELA 2000		1	5,56%	
<b>Total general</b>		<b>18</b>	<b>100%</b>	

### Casos por UPGD

UPGD	FA	FR
BIENESTAR IPS SAS PEDRO DE HEREDIA	6	33,33%
CAMINOS IPS SAS	3	16,67%
QUIMIOSALUD SAS	2	11,11%
CENTRO DE SALUD FREDONIA	1	5,56%
NOVUMED SALUD SAS	1	5,56%
IPS ESPECIALIZADA CARTAGENA	1	5,56%
CLINICA NUESTRA SEDE CARTAGENA	1	5,56%
IPS ESPECIALIZADA SA	1	5,56%
BIENESTAR IPS SEDE SANTA LUCIA	1	5,56%
IPS SALUD DEL CARIBE SA	1	5,56%
<b>Total general</b>	<b>18</b>	<b>100</b>

Fuente: SIVIGILA 2020-2024.

## Análisis de persona

### Razón incidencia y variables de interés

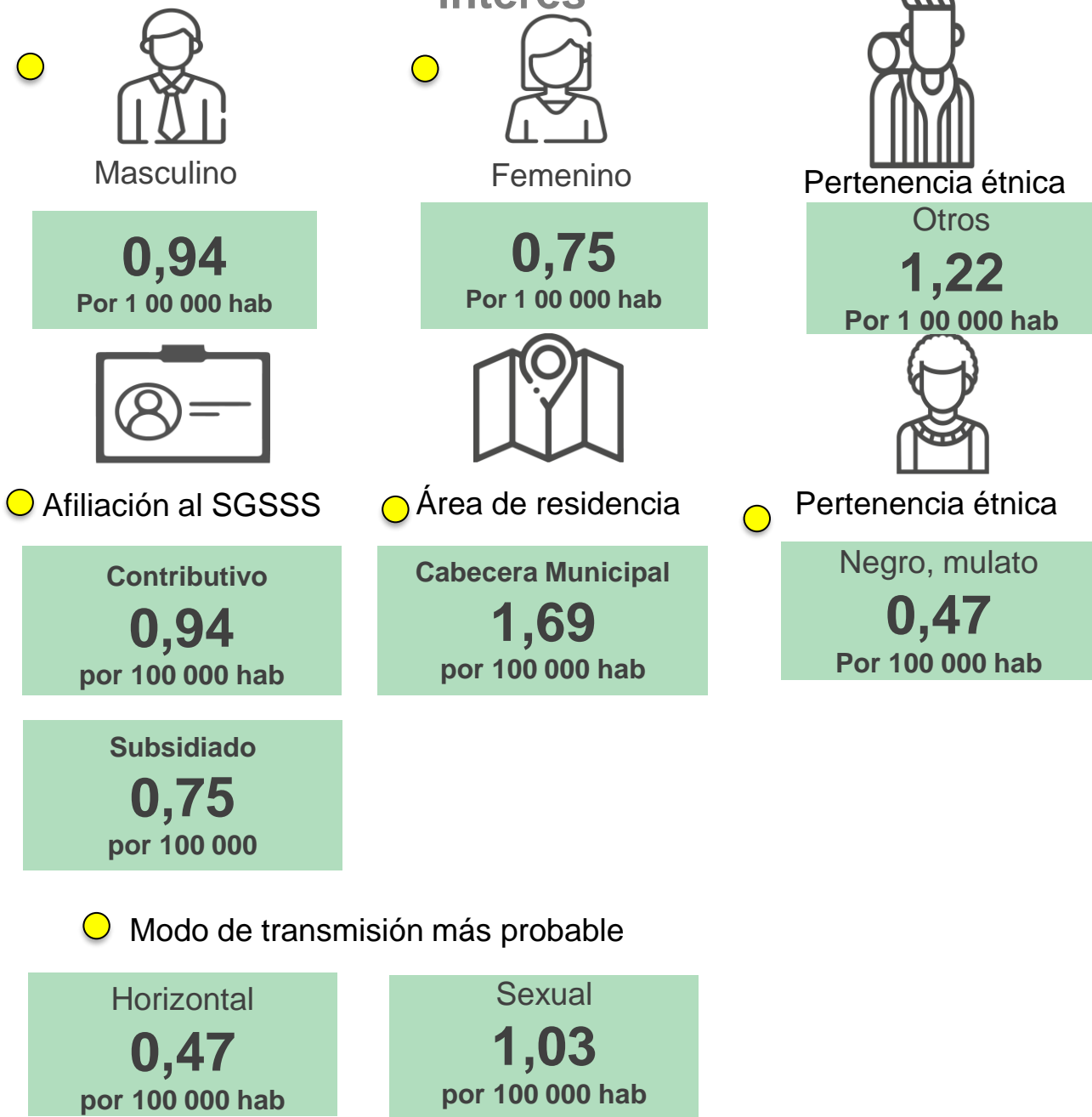

## Indicadores

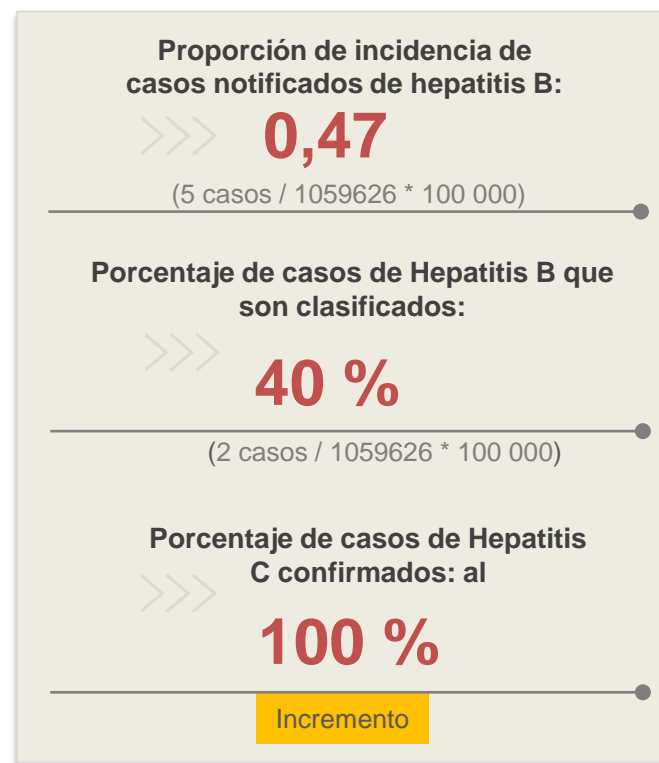

Esperado	Observado	Estado
5	18	Incremento

### Pirámide poblacional

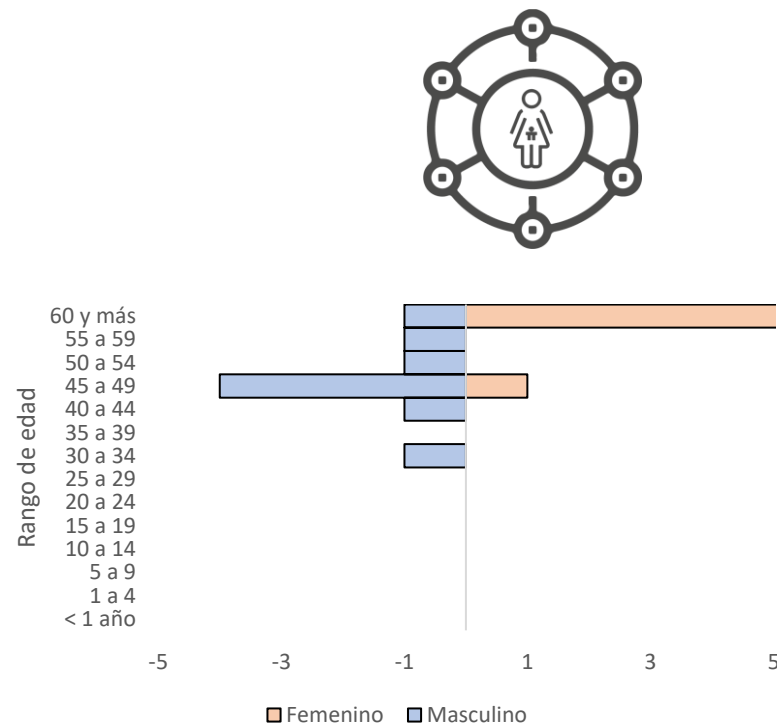

### Comportamiento respecto a 2023:

- Aumento
- Sin cambio
- Disminución

### Estrato socioeconómico

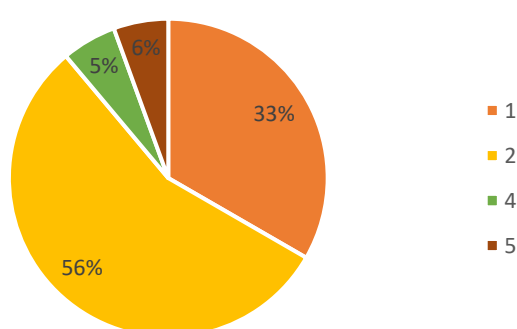

# Hepatitis B, C, D

A semana epidemiológica XIV de 2024



No. Casos

18

## Anexos

Anexo No 1. Clasificación de casos de Hepatitis B, C, D

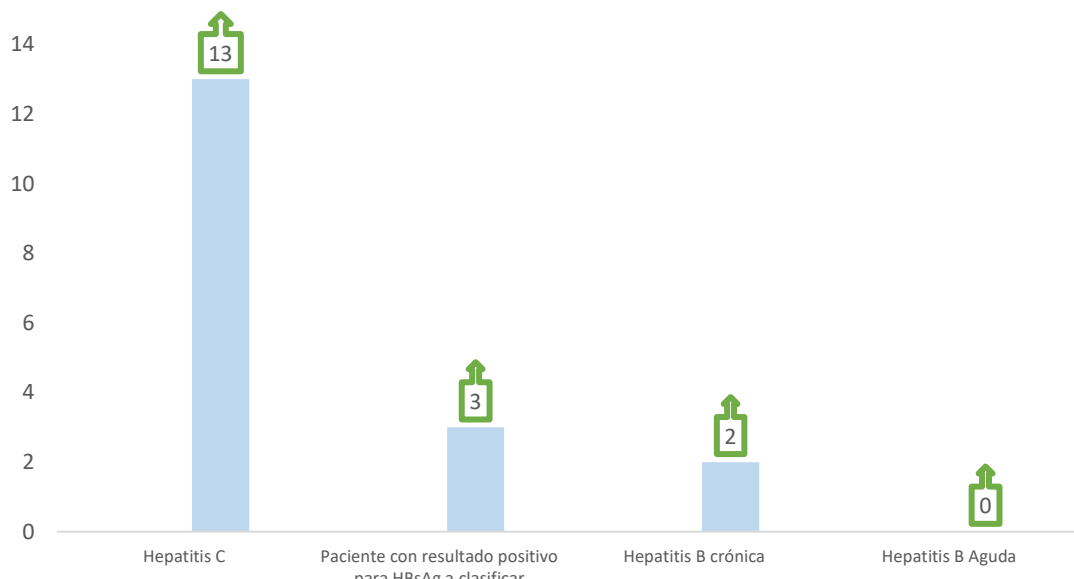

Anexo No 2. Casos por EAPB

EAPB	FA	FR
<b>CONTRIBUTIVO</b>		
NUEVA EPS	7	39%
SALUD TOTAL	2	11,11%
SANITAS	1	6%
<b>SUBSIDIADO</b>		
NUEVA EPS	3	16,67%
MUTUAL SER	3	16,67%
COOSALUD	1	5,56%
SURA	1	5,56%
<b>Total general</b>	<b>18</b>	<b>100</b>

Anexo 3. Casos por semana epidemiológica

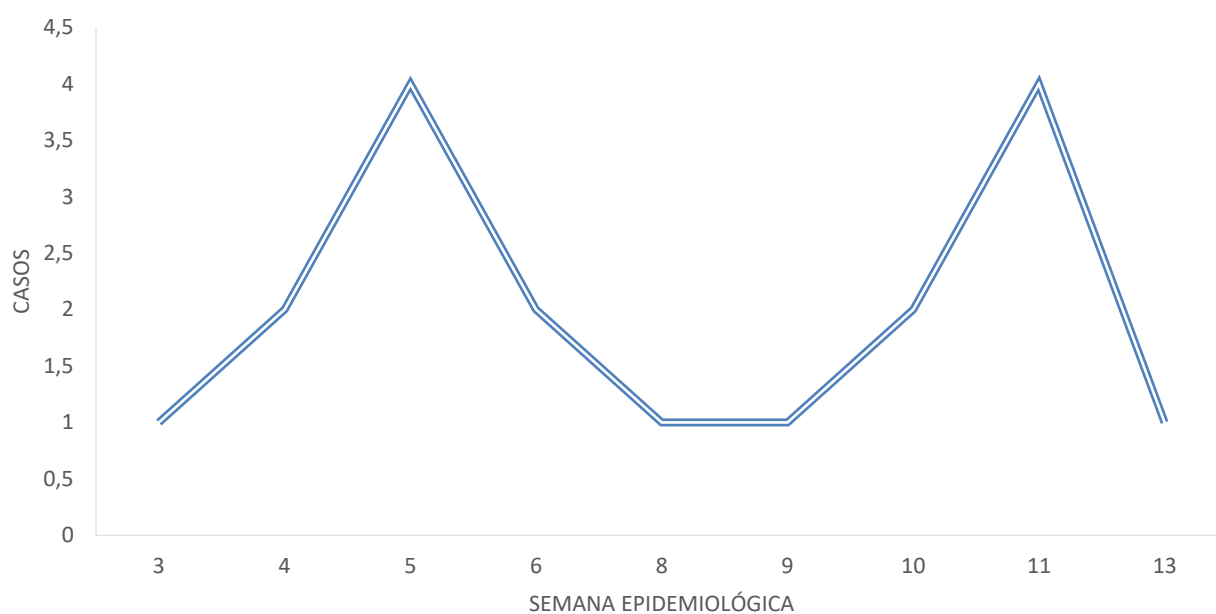

### Ficha técnica

Con base en la información reportada al Sivigila del evento Hepatitis B, Hepatitis C y co-infección/supra-infección Hepatitis B-Delta, con corte hasta la semana epidemiológica XIV de 2024, se efectuó la estimación de la notificación de casos por 100.000 habitantes, la distribución porcentual de la clasificación, de algunas variables demográficas y de mecanismo de transmisión. Para el análisis de los comportamientos inusuales se utilizó variación porcentual comparando el año previo con el año presente para determinar si se encuentra en incremento o decremento el evento, por periodo epidemiológico. Adicionalmente se muestra el comportamiento histórico del evento desde el año 2020 a lo observado en el 2024.

Se realizó control de calidad de la información. En el comportamiento del evento se tienen en cuenta los casos notificados al Sivigila, que cumplen con definición de caso. El denominador de los indicadores se tomó de la proyección de población 2018 - 2050 del DANE.

PROGRAMA DE VIGILANCIA EN SALUD PÚBLICA  
DEPARTAMENTO ADMINISTRATIVO DISTRITAL DE SALUD DADIS

ALEX ALBERTO TEJADA NUÑEZ  
Director DADIS

EVA MASIEL PEREZ TORRES  
Líder programa de vigilancia en salud pública

ELABORADO POR  
ALEJANDRA VELÁSQUEZ MORALES  
Profesional Especializado