



Informe de evento

SÍFILIS GESTACIONAL

A semana epidemiológica XIV de 2024



No. Casos

142

Análisis de tiempo

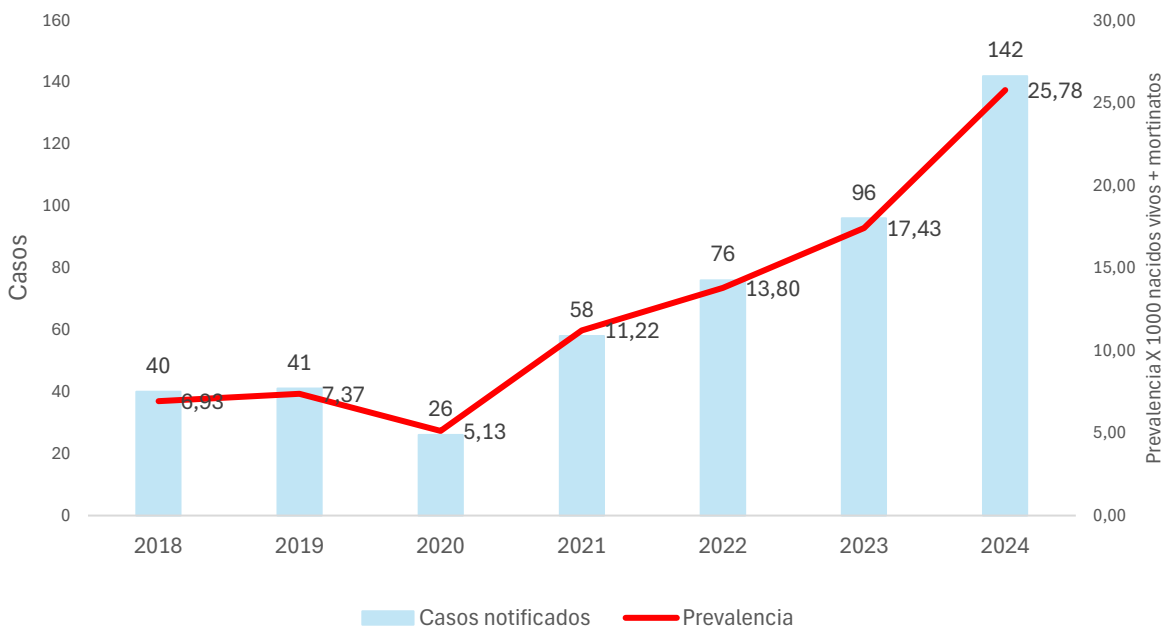

Variación porcentual de la prevalencia de sífilis gestacional

Año	Prevalencia	Var frente 2024
2018	6,93	73%
2019	7,37	71%
2020	5,13	80%
2021	11,22	56%
2022	13,80	46%
2023	17,43	32%
2024	25,78	

	2018	2019	2020	2021	2022	2023	2024
Casos	40	41	26	58	76	96	142
** Nac.ext		2	4	16	21	24	25

*Año 2023-2024 semana epidemiológica XIV (DANE- Sivigila, datos preliminares)
 ** Nacionalidad extranjera (casos de otras nacionalidades notificados al Sivigila residentes en Colombia - datos preliminares).

Análisis de lugar

BARRIO	FA	FR	BARRIO	FA	FR	BARRIO	FA	FR	UPGD	FA	FR
DE LA VIRGEN Y TURISTICA	60	42,25%	HISTORICA Y DEL CARIBE NORTE	33	23,24%	INDUSTRIAL DE LA BAHIA	49	34,51%	EMPRESA SOCIAL DEL ESTADO CLINICA MATERNIDAD RAFAE	50	35,2%
OLAYA	9	6,34%	ESCALLON VILLA	4	2,82%	SAN JOSE DE LOS CAMPANOS	6	4,23%	CLINICA DE LA MUJER CARTAGENA SAS IPS	13	9,2%
EL POZON	7	4,93%	DANIEL LEMAITRE	3	2,11%	SAN PEDRO MARTIR	5	3,52%	CLINICA GENERAL DEL CARIBE SA	9	6,3%
LA MARIA	4	2,82%	SANTANA	2	1,41%	NELSON MANDELA	5	3,52%	VIRREY SOLIS IPS SA LA PROVIDENCIA	8	5,6%
BAYUNCA	4	2,82%	TORICES	2	1,41%	MEMBRILLAL	4	2,82%	CLINICA CRECER	5	3,5%
LA BOQUILLA	4	2,82%	ZARAGOCILLA	2	1,41%	VEINTE DE JULIO	3	2,11%	CENTRO DE SALUD NUEVO BOSQUE	4	2,8%
LA CANDELARIA	3	2,11%	SAN FRANCISCO	2	1,41%	SAN FERNANDO	3	2,11%	CENTRO SALUD TERNERA	4	2,8%
FREDONIA	3	2,11%	LAS BRISAS	2	1,41%	BLAS DE LEZO	3	2,11%	IPS GENESIS SAS	3	2,1%
LA QUINTA	3	2,11%	LOS CERROS	1	0,70%	PASACABALLOS	3	2,11%	CENTRO DE ATENCION EN SALUD CAFAM CARTAGENA 4 VIEN	3	2,1%
BAYUNCA	2	1,41%	AMBERES	1	0,70%	EL SOCORRO	2	1,41%	IPS SALUD DEL CARIBE SA	3	2,1%
REPUBLICA DEL LIBANO	2	1,41%	SAN ESTANILAO	1	0,70%	EL MILAGRO	2	1,41%	SOMEDYT IPS EU SERVICIOS MEDICO DE DIAGNOSTICO Y	3	2,1%
FLOR DEL CAMPO	2	1,41%	ISLAS DEL ROSARIO	1	0,70%	TERNERA	1	0,70%	CLINICA MADRE BERNARDA COMUNIDAD DE HERMANAS FRANC	3	2,1%
CHAPACUA	2	1,41%	EL BOSQUE	1	0,70%	HENEQUEN	1	0,70%	BIENESTAR IPS SAS PEDRO DE HEREDIA	3	2,1%
URBANIZACION COLOMBIATON	2	1,41%	JOSE ANTONIO GALAN	1	0,70%	VILLA CORELCA	1	0,70%	CENTRO DE SALUD FREDONIA	2	1,4%
BOSTON	2	1,41%	PIEDRA DEBOLIVAR	1	0,70%	EL RECREO	1	0,70%	CENTRO DE SALUD SANTA ANA	2	1,4%
CIUDAD BICENTARIO	2	1,41%	LA CAMPIÑA	1	0,70%	EL CAMPESTRE	1	0,70%	CENTROS MEDICOS COLSANITAS SAS PIE DE LA POPA	2	1,4%
LA ESPERANZA	2	1,41%	BRUSELAS	1	0,70%	CEBALLOS	1	0,70%	CENTRO DE SALUD SOCORRO	2	1,4%
VILLAS DE ARANJUEZ	1	0,70%	ALTO BOSQUE	1	0,70%	LOS CARACOLES	1	0,70%	CENTRO DE SALUD LIBANO	2	1,4%
MANZANILLO DEL MAR	1	0,70%	SIETE DE AGOSTO	1	0,70%	VISTA HERMOSA	1	0,70%	CENTRO DE SALUD POZON	2	1,4%
LOS ALPES	1	0,70%	LOMA FRESCA	1	0,70%	LOS JARDINES	1	0,70%	CLINICA LA ERMITA SEDE CONCEPCION	2	1,4%
TRECE DE JUNIO	1	0,70%	BARU	1	0,70%	VILLA DILUVINA	1	0,70%	EPS SANITAS CENTRO MEDICO PROVIDENCIA SA	2	1,4%
VILLAS DE ARANJUEZ	1	0,70%	NUEVE DE ABRIL	1	0,70%	PARQUE HEREDIA	1	0,70%	CENTRO DE SALUD BICENTENARIO	2	1,4%
NUEVO PARAISO	1	0,70%	ISLA BARU	1	0,70%	EL REPOSO	1	0,70%	VIRREY SOLIS IPS I CARTAGENA DE INDIAS	1	0,7%
LAS PALMERAS	1	0,70%	PARAGUAY	1	0,70%	CIUDADELA 2000	1	0,70%	CENTRO DE SALUD PONTEZUELA	1	0,7%
									VIRREY SOLIS PIE DEL CERRO	1	0,7%
									ESE HOSPITAL LOCAL CARTAGENA DE INDIAS NELSON MAND	1	0,7%
									CENTRO DE SALUD SAN FRANCISCO 1	1	0,7%
									HOSPITAL ARROZ BARATO	1	0,7%
									CENTRO DE SALUD CON CAMA BAYUNCA	1	0,7%
									CENTRO DE SALUD SAN PEDRO Y LIBERTAD	1	0,7%
									CENTRO DE SALUD LAS REINAS	1	0,7%
									IPS PROVIDA FARMACEUTICA SAS CENTRAL DE ESPECIALIST	1	0,7%
									CENTRO DE SALUD LOS CERROS	1	0,7%
									CENTRO DE SALUD CANDELARIA	1	0,7%
									CENTRO DE SALUD CON CAMA LA ESPERANZA	1	0,7%
									Total general	142	100%

Análisis de persona

Razón prevalencia y variables de interés

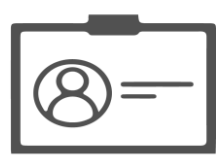

Afiliación al SGSSS

No asegurado
1,99
por 1000 NV+M



Área de residencia

Cabecera Municipal
23,79
por 1000 NV+M



Pertenencia étnica

Otros
23,41
Por 1000 NV+M

Contributivo
4,17
por 1000 NV+M



Tratamiento contactos
40,77 %



Negro, mulato
2,17
Por 1000 NV+M

Subsidiado
19,60
por 1000 NV+M

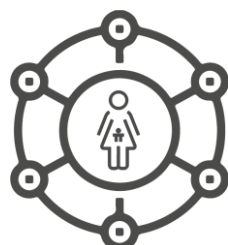

Grupo de edad

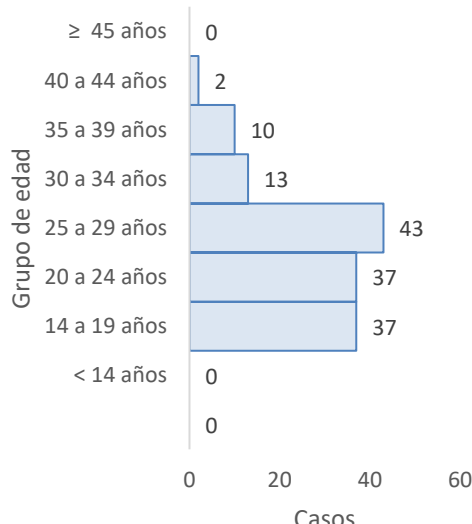

Indicadores

Razón de prevalencia sífilis gestacional
25,78

(142 casos / 5509 NV * 1000)

Razón de incidencia sífilis congénita
4,17

(23 casos / 5509 NV * 1000)

Comportamientos inusuales

razón sífilis gestacional
2,62

Incremento

Indicadores de proceso

Casos que cumplen con definición de caso de sífilis congénita

100 %

100 % de los casos cumplen con la definición de caso.

Proporción de casos como sífilis congénita cuyas madres fueron notificadas como sífilis gestacional

100 %

El 100 % de los casos con sífilis gestacional de menores con sífilis congénita fueron notificados

Comportamiento respecto a 2023:

- Aumento
- Sin cambio
- Disminución

Esperado	Observado	Estado
53	142	Incremento



Sífilis gestacional

A semana epidemiológica XIV de 2024



No. Casos

142

Anexos

Anexo No 1. Atención de casos de sífilis gestacional

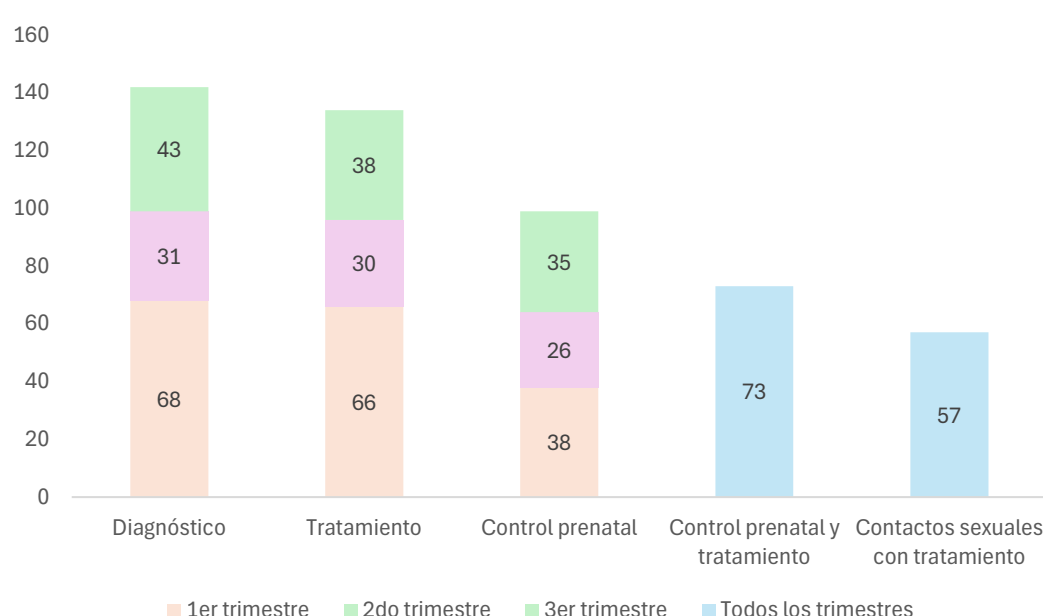

Anexo No 2. Casos por EAPB

EAPB	FA	FR
CONTRIBUTIVO	23	16,20%
SALUD TOTAL	8	5,63%
SANITAS	4	2,82%
COOSALUD	3	2,11%
SURA EPS	2	1,41%
FAMISANAR	2	1,41%
NUEVA EPS	2	1,41%
FAMILIAR DE COLOMBIA	1	0,70%
MUTUAL SER	1	0,70%
NO AFILIADO	11	7,75%
NO AFILIADO	11	7,75%
SUBSIDIADO	108	76,06%
COOSALUD	45	31,69%
MUTUAL SER	25	17,61%
CAJACOPI	14	9,86%
NUEVA EPS	12	8,45%
SALUD TOTAL	4	2,82%
SURA EPS	2	1,41%
SANITAS	2	1,41%
COMFACHOCÓ	1	0,70%
FAMISANAR	1	0,70%
FAMILIAR DE COLOMBIA	1	0,70%
SAVIA SALUD	1	0,70%
Total general	142	100

Anexo 3. Casos por semana epidemiológica

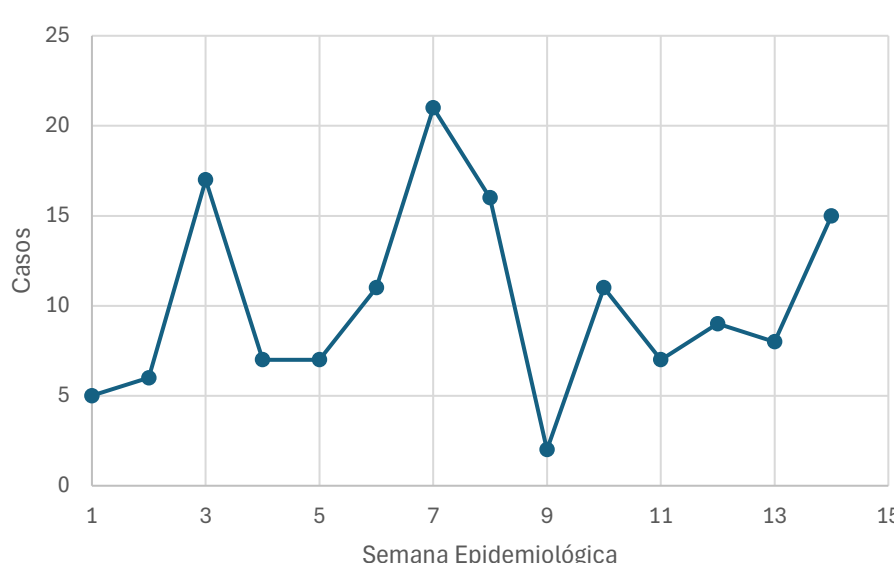

Ficha técnica

Se obtiene por medio de la notificación individual semanal de casos al Sistema de Vigilancia en Salud Pública (SIVIGILA) del evento 750– sífilis gestacional 2018-2024 realizada por las Unidades Primarias Generadoras de Datos (UPGD) en el Distrito de Cartagena. Las fuentes de información identifican y configuran el caso, de acuerdo con los criterios clínicos establecidos para el evento.

Siguiendo los estándares de la Organización Mundial de la Salud (OMS), el cálculo de la razón de prevalencia de sífilis gestacional: tiene como numerador el número de casos notificados en el SIVIGILA por entidad territorial de residencia, y el denominador es el número de “nacidos vivos más mortinatos”, cifras definitivas del 2022, publicadas por el DANE. El dato de mortinatos incluye los registros con tiempo de gestación mayor a 22 semanas, no incluye muertes fetales con tiempo de gestación ignorado o sin información. El plan de análisis incluyó la descripción en tiempo, persona y lugar, fueron presentados por tasa de prevalencia.

La información notificada se somete a un proceso de depuración, verificando completitud y consistencia. Se realiza análisis de los casos residentes en Colombia, se realiza validación y filtrado de los datos, se eliminan aquellos notificados con ajuste D y 6, es decir los casos que por error se notificaron o que no cumplían los criterios clínicos y se descartaron; para los casos repetidos se tuvo en cuenta el registro de la institución que certificó la muerte en RUAF.

Comportamientos inusuales: se utiliza como modelo de probabilidad la distribución de Poisson, determinando el aumento o disminución de casos estadísticamente significativa. El valor esperado corresponde a la mediana de los últimos años (2018 a 2023) y como valor observado los casos presentados en el año actual (2024).

PROGRAMA DE VIGILANCIA EN SALUD PÚBLICA
DEPARTAMENTO ADMINISTRATIVO DISTRITAL DE SALUD DADIS

ALEX ALBERTO TEJADA NUÑEZ
Director DADIS

EVA MASIEL PEREZ TORRES
Líder programa de vigilancia en salud pública

ELABORADO POR
ALEJANDRA VELÁSQUEZ MORALES
Profesional Especializado