



Informe de evento

# SÍFILIS GESTACIONAL

A semana epidemiológica XV de 2024



No. Casos

150

## Análisis de tiempo

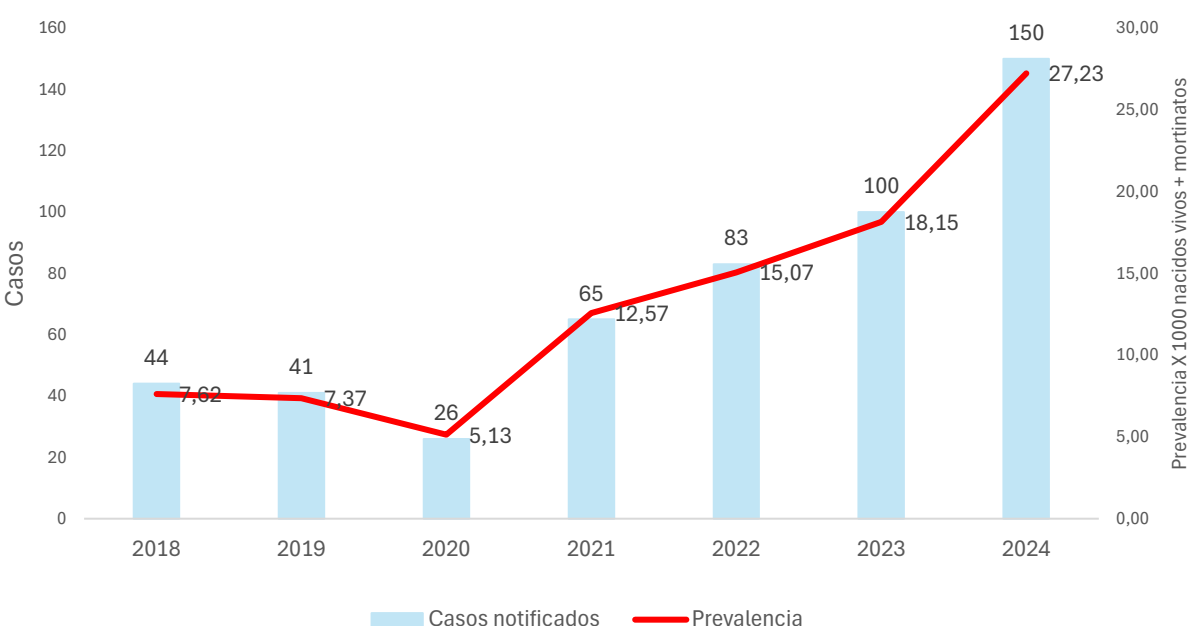

### Variación porcentual de la prevalencia de sífilis gestacional

Año	Prevalencia	Var frente 2024
2018	7,62	72%
2019	7,37	73%
2020	5,13	81%
2021	12,57	54%
2022	15,07	45%
2023	18,15	33%
2024	27,23	

	2018	2019	2020	2021	2022	2023	2024
Casos	44	41	26	65	83	100	150
** Nac.ext		2	4	19	22	24	27

\*Año 2023-2024 semana epidemiológica XV (DANE- Sivigila, datos preliminares)  
 \*\* Nacionalidad extranjera (casos de otras nacionalidades notificados al Sivigila residentes en Colombia - datos preliminares).

## Análisis de lugar

BARRIO	FA	FR	BARRIO	FA	FR	BARRIO	FA	FR	UPGD	FA	FR
DE LA VIRGEN Y TURISTICA	63	42%	HISTORICA Y DEL CARIBE NORTE	35	23,33%	INDUSTRIAL DE LA BAHIA	52	34,67%	EMPRESA SOCIAL DEL ESTADO CLINICA MATERNIDAD RAFAE	51	34,0%
OLAYA	9	6,00%	DANIEL LEMAITRE	4	2,67%	SAN JOSE DE LOS CAMPANOS	6	4,00%	CLINICA DE LA MUJER CARTAGENA SAS IPS	13	8,7%
EL POZON	8	5,33%	ESCALLON VILLA	4	2,67%	SAN PEDRO MARTIR	6	4,00%	VIRREY SOLIS IPS SA LA PROVIDENCIA	9	6,0%
LA BOQUILLA	4	2,67%	SAN FRANCISCO	2	1,33%	NELSON MANDELA	5	3,33%	CLINICA GENERAL DEL CARIBE SA	9	6,0%
LA MARIA	4	2,67%	LAS BRISAS	2	1,33%	SAN FERNANDO	4	2,67%	CLINICA CRECER	6	4,0%
FREDONIA	4	2,67%	SANTANA	2	1,33%	PASACABALLOS	4	2,67%	CENTRO DE SALUD NUEVO BOSQUE	4	2,7%
BAYUNCA	4	2,67%	TORICES	2	1,33%	MEMBRILLAL	4	2,67%	CENTRO SALUD TERNERA	4	2,7%
LA CANDELARIA	3	2,00%	ZARAGOCILLA	2	1,33%	VEINTE DE JULIO	3	2,00%	IPS SALUD DEL CARIBE SA	3	2,0%
LA QUINTA	3	2,00%	NUEVE DE ABRIL	1	0,67%	BLAS DE LEZO	3	2,00%	CLINICA MADRE BERNARDA COMUNIDAD DE HERMANAS FRANC	3	2,0%
LA ESPERANZA	2	1,33%	AMBERES	1	0,67%	EL MILAGRO	2	1,33%	CENTRO DE ATENCION EN SALUD CAFAM CARTAGENA 4 VIEN	3	2,0%
CHAPACUA	2	1,33%	PIEDRA DEBOLIVAR	1	0,67%	EL SOCORRO	2	1,33%	CENTRO DE SALUD POZON	3	2,0%
BOSTON	2	1,33%	ISLA BARU	1	0,67%	VILLA DILUVINA	1	0,67%	IPS GENESIS SAS	3	2,0%
FLOR DEL CAMPO	2	1,33%	SIETE DE AGOSTO	1	0,67%	LOS CARACOLES	1	0,67%	SOMEDYT IPS EU SERVICIOS MEDICO DE DIAGNOSTICO Y	3	2,0%
REPUBLICA DEL LIBANO	2	1,33%	ISLAS DEL ROSARIO	1	0,67%	EL REPOSO	1	0,67%	CENTRO DE SALUD FREDONIA	3	2,0%
URBANIZACION COLOMBIATON	2	1,33%	PARAGUAY	1	0,67%	EL RECREO	1	0,67%	BIENESTAR IPS SAS PEDRO DE HEREDIA	3	2,0%
BAYUNCA	2	1,33%	BRUSELAS	1	0,67%	LOS JARDINES	1	0,67%	CENTROS MEDICOS COLSANITAS SAS PIE DE LA POPA	3	2,0%
CIUDAD BICENTARIO	2	1,33%	SAN ESTANILAO	1	0,67%	TERNERA	1	0,67%	CENTRO DE SALUD SANTA ANA	2	1,3%
VILLAS DE ARANJUEZ	1	0,67%	LOS CERROS	1	0,67%	HENEQUEN	1	0,67%	CENTRO DE SALUD SOCORRO	2	1,3%
PONTEZUELA	1	0,67%	EL BOSQUE	1	0,67%	VILLA CORELCA	1	0,67%	CENTRO DE SALUD LIBANO	2	1,3%
VILLAS DE ARANJUEZ	1	0,67%	CANAPOTE	1	0,67%	VISTA HERMOSA	1	0,67%	CENTRO DE SALUD LAS REINAS	2	1,3%
LOS ALPES	1	0,67%	BARU	1	0,67%	CEBALLOS	1	0,67%	CENTRO DE SALUD BICENTENARIO	2	1,3%
TRECE DE JUNIO	1	0,67%	LOMA FRESCA	1	0,67%	PARQUE HEREDIA	1	0,67%	EPS SANITAS CENTRO MEDICO PROVIDENCIA SA	2	1,3%
MANZANILLO DEL MAR	1	0,67%	JOSE ANTONIO GALAN	1	0,67%	CIUDADELA 2000	1	0,67%	CLINICA LA ERMITA SEDE CONCEPCION	2	1,3%
NUEVO PARAISO	1	0,67%	ALTO BOSQUE	1	0,67%	EL CAMPESTRE	1	0,67%	VIRREY SOLIS IPS I CARTAGENA DE INDIAS	1	0,7%
LAS PALMERAS	1	0,67%	LA CAMPIÑA	1	0,67%				CENTRO DE SALUD PONTEZUELA	1	0,7%
									VIRREY SOLIS PIE DEL CERRO	1	0,7%
									ESE HOSPITAL LOCAL CARTAGENA DE INDIAS NELSON MAND	1	0,7%
									CENTROMEDICO CRECER LTDA CONSULTA EXTERNA	1	0,7%
									HOSPITAL ARROZ BARATO	1	0,7%
									CENTRO DE SALUD CON CAMA BAYUNCA	1	0,7%
									CENTRO DE SALUD SAN FRANCISCO 1	1	0,7%
									CENTRO DE SALUD CANDELARIA	1	0,7%
									IPS PROVIDA FARMACEUTICA SAS CENTRAL DE ESPECIALIST	1	0,7%
									CENTRO DE SALUD LOS CERROS	1	0,7%
									CENTRO DE SALUD CON CAMA LA ESPERANZA	1	0,7%
									CENTRO DE SALUD SAN PEDRO Y LIBERTAD	1	0,7%
									<b>Total general</b>	<b>150</b>	<b>100%</b>

## Análisis de persona

Razón prevalencia y variables de interés

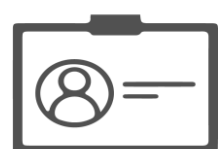

Afiliación al SGSSS

No asegurado  
**2,17**  
por 1000 NV+M



Área de residencia

Cabecera Municipal  
**25,23**  
por 1000 NV+M



Pertenencia étnica

Otros  
**24,68**  
Por 1000 NV+M

Contributivo  
**4,35**  
por 1000 NV+M



Tratamiento contactos  
**40,66 %**



Negro, mulato  
**2,17**  
Por 1000 NV+M

Subsidiado  
**20,69**  
por 1000 NV+M

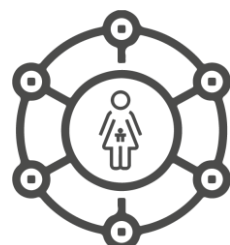

Grupo de edad

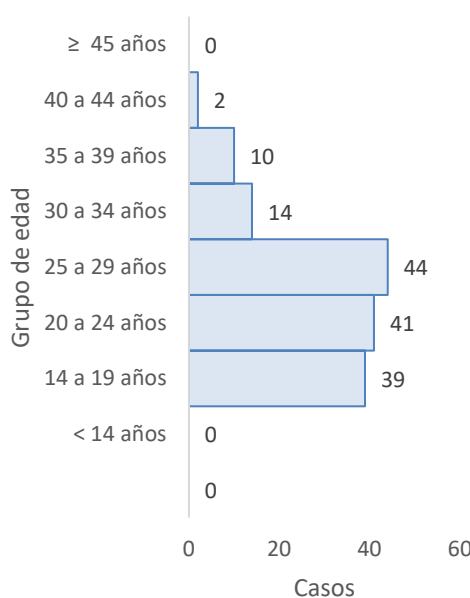

## Indicadores

Razón de prevalencia sífilis gestacional  
**27,23**

(150 casos / 5509 NV \* 1000)

Razón de incidencia sífilis congénita  
**4,17**

(23 casos / 5509 NV \* 1000)

Comportamientos inusuales  
razón sífilis gestacional  
**2,59**

Incremento

## Indicadores de proceso

Casos que cumplen con definición de caso de sífilis congénita

**100 %**

100 % de los casos cumplen con la definición de caso.

Proporción de casos como sífilis congénita cuyas madres fueron notificadas como sífilis gestacional

**100 %**

El 100 % de los casos con sífilis gestacional de menores con sífilis congénita fueron notificados

Comportamiento respecto a 2023:

- Aumento
- Sin cambio
- Disminución

Esperado	Observado	Estado
57	150	Incremento



# Sífilis gestacional

A semana epidemiológica XV de 2024



No. Casos

150

## Anexos

Anexo No 1. Atención de casos de sífilis gestacional

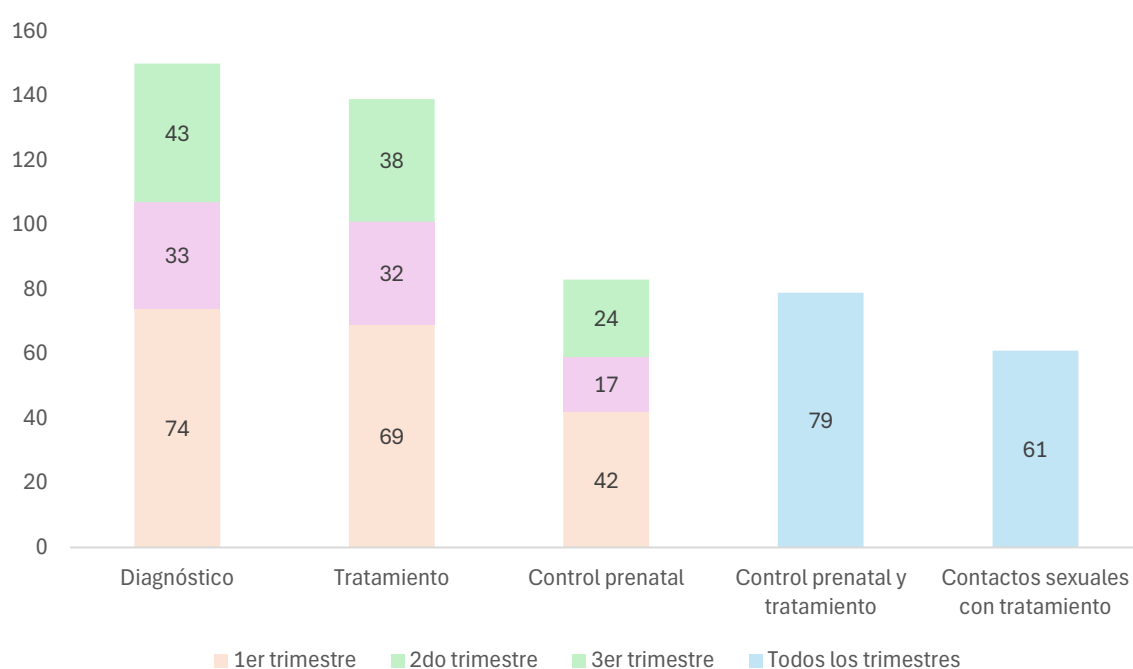

Anexo No 2. Casos por EAPB

EAPB	FA	FR
CONTRIBUTIVO	24	16,00%
SALUD TOTAL	8	5,33%
SANITAS	5	3,33%
COOSALUD	3	2,00%
SURA EPS	2	1,33%
FAMISANAR	2	1,33%
NUEVA EPS	2	1,33%
FAMILIAR DE COLOMBIA	1	0,67%
MUTUAL SER	1	0,67%
NO AFILIADO	12	8,00%
NO AFILIADO	12	8,00%
SUBSIDIADO	114	76,00%
COOSALUD	46	30,67%
MUTUAL SER	28	18,67%
CAJACOPI	14	9,33%
NUEVA EPS	13	8,67%
SALUD TOTAL	5	3,33%
SURA EPS	2	1,33%
SANITAS	2	1,33%
COMFACHOCÓ	1	0,67%
FAMISANAR	1	0,67%
FAMILIAR DE COLOMBIA	1	0,67%
SAVIA SALUD	1	0,67%
<b>Total general</b>	<b>150</b>	<b>100</b>

Anexo 3. Casos por semana epidemiológica

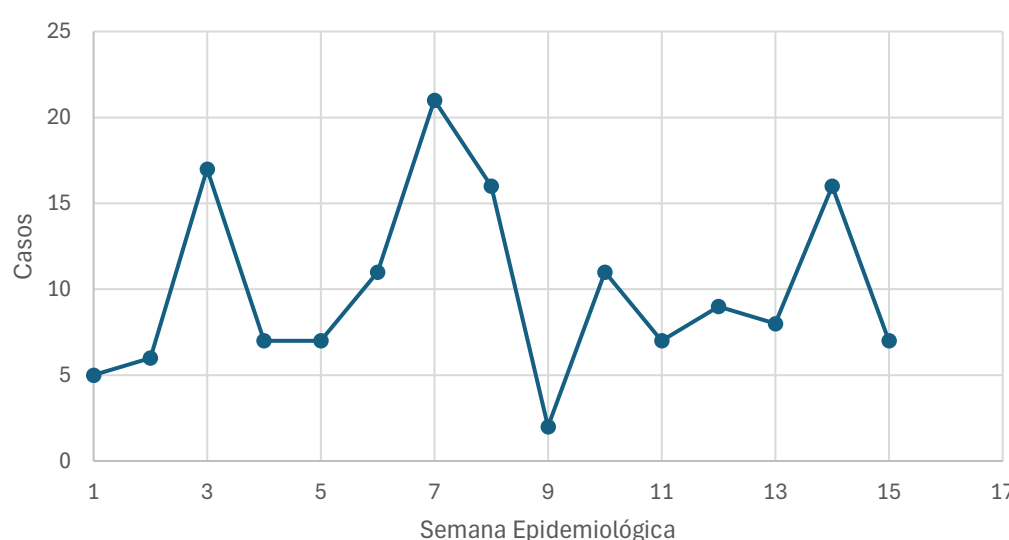

### Ficha técnica

Se obtiene por medio de la notificación individual semanal de casos al Sistema de Vigilancia en Salud Pública (SIVIGILA) del evento 750– sífilis gestacional 2018-2024 realizada por las Unidades Primarias Generadoras de Datos (UPGD) en el Distrito de Cartagena. Las fuentes de información identifican y configuran el caso, de acuerdo con los criterios clínicos establecidos para el evento.

Siguiendo los estándares de la Organización Mundial de la Salud (OMS), el cálculo de la razón de prevalencia de sífilis gestacional: tiene como numerador el número de casos notificados en el SIVIGILA por entidad territorial de residencia, y el denominador es el número de “nacidos vivos más mortinatos”, cifras definitivas del 2022, publicadas por el DANE. El dato de mortinatos incluye los registros con tiempo de gestación mayor a 22 semanas, no incluye muertes fetales con tiempo de gestación ignorado o sin información. El plan de análisis incluyó la descripción en tiempo, persona y lugar, fueron presentados por tasa de prevalencia.

La información notificada se somete a un proceso de depuración, verificando completitud y consistencia. Se realiza análisis de los casos residentes en Colombia, se realiza validación y filtrado de los datos, se eliminan aquellos notificados con ajuste D y 6, es decir los casos que por error se notificaron o que no cumplían los criterios clínicos y se descartaron; para los casos repetidos se tuvo en cuenta el registro de la institución que certificó la muerte en RUAF.

Comportamientos inusuales: se utiliza como modelo de probabilidad la distribución de Poisson, determinando el aumento o disminución de casos estadísticamente significativa. El valor esperado corresponde a la mediana de los últimos años (2018 a 2023) y como valor observado los casos presentados en el año actual (2024).

PROGRAMA DE VIGILANCIA EN SALUD PÚBLICA  
DEPARTAMENTO ADMINISTRATIVO DISTRITAL DE SALUD DADIS

ALEX ALBERTO TEJADA NUÑEZ  
Director DADIS

EVA MASIEL PEREZ TORRES  
Líder programa de vigilancia en salud pública

ELABORADO POR  
ALEJANDRA VELÁSQUEZ MORALES  
Profesional Especializado