

# INFORME DE EVENTO



# ENFERMEDAD DIARREICA AGUDA (EDA)

Semana epidemiológica 1 a 17 Cartagena, 2024



**19.710**

No. de casos

¿Cómo se comporta el evento?

Comparado con el mismo periodo de 2023



**37%**

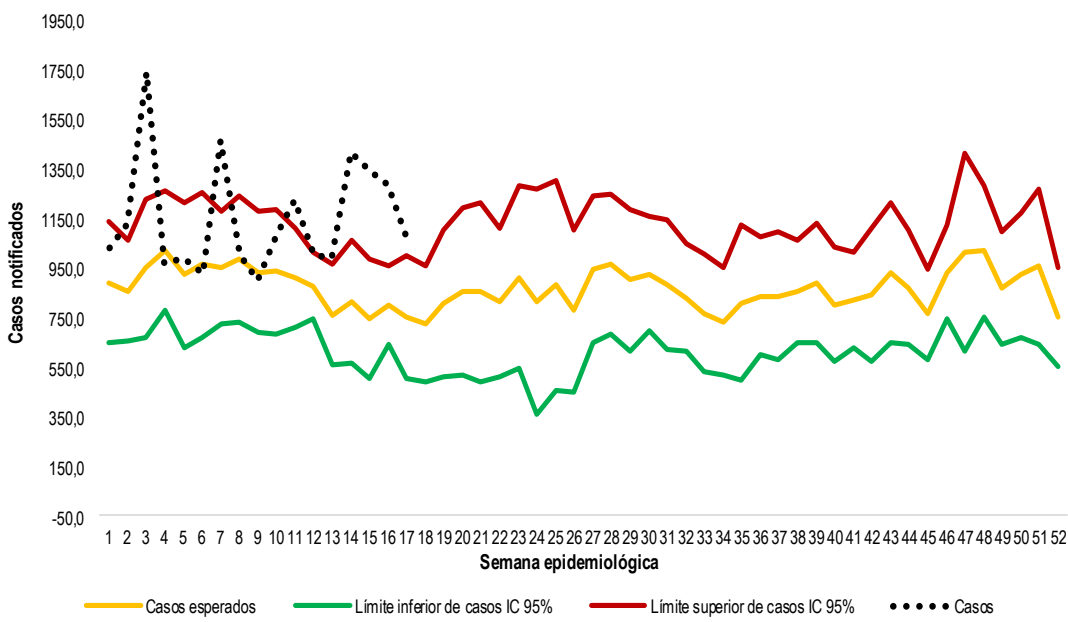

Comportamiento notificación por EDA, Cartagena, 2017-2024.

## Indicadores

## Comportamiento notificación de EDA

Morbilidad por EDA por 1.000 habitantes

>>> **18,6**

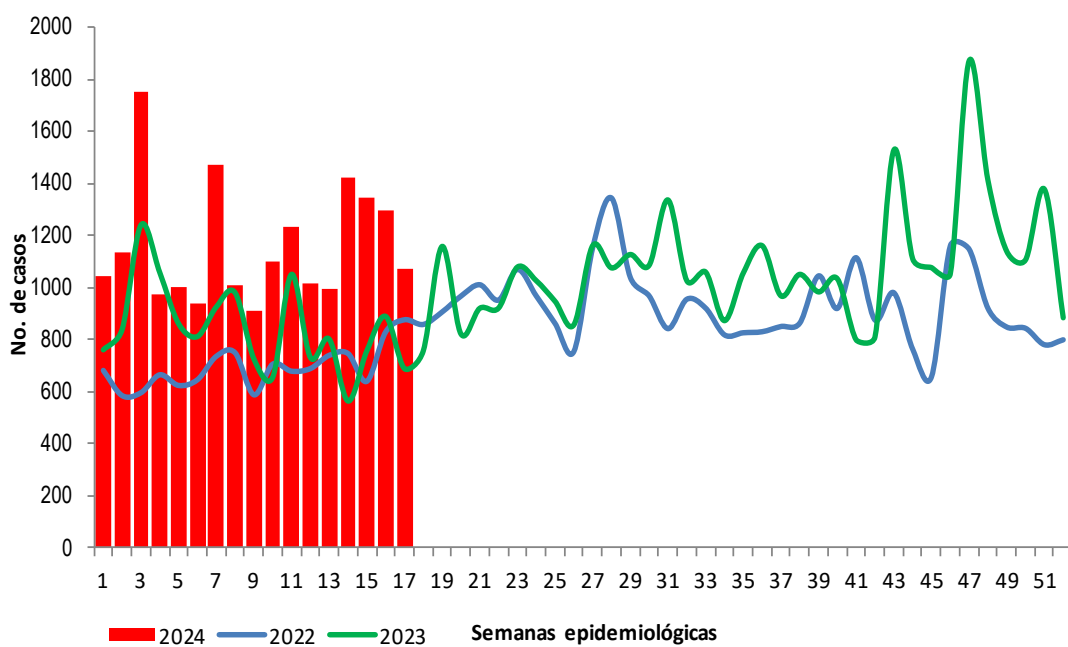

Comportamiento notificación casos de EDA, Cartagena, 2022-2024.

## Comportamiento Variables de interés



Masculino

**47,0%**

9.271 Casos



Femenino

**53,0%**

10.439 Casos



Hospitalizados

**1,7%**

333 Casos



Consulta ambulatoria

**98,3%**

19.377 Casos

## Casos de morbilidad por EDA, según grupos de edad

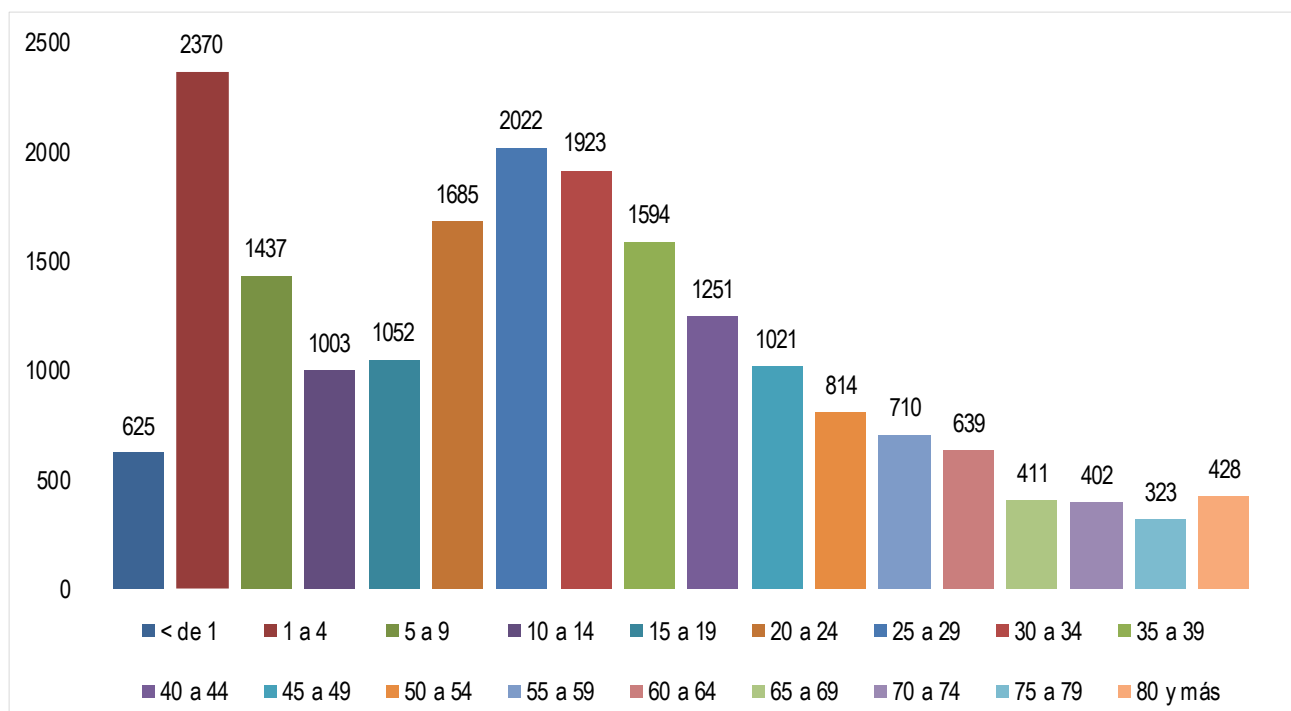

Fuente. Sistema de Vigilancia en Salud Pública - SIVIGILA.



**DADXS**



# ENFERMEDAD DIARREICA AGUDA (EDA)

Semana epidemiológica 1 a 17 Cartagena, 2024



**19.710**

No. de casos

## Proporción e incidencia de Morbilidad por EDA por 1000 habitantes, según principales UPGD notificadoras

UPGD que notifica	Número de casos	%	Incidencia * 1.000 hab.
VIRREY SOLIS IPS SA CLINICA DIVINA PROVIDENCIA	1705	8,7%	1,6
CENTRO DE SALUD CON CAMA LA ESPERANZA	1141	5,8%	1,1
IPS SALUD DEL CARIBE SA	1135	5,8%	1,1
EPS SANITAS CENTRO MEDICO PROVIDENCIA SA	985	5,0%	0,9
CLINICA BLAS DE LEZO SA	943	4,8%	0,9
CENTRO DE SALUD NUEVO BOSQUE	878	4,5%	0,8
CENTROMEDICO CRECER LTDA CONSULTA EXTERNA	808	4,1%	0,8
CENTROS MEDICOS COLSANITAS SAS PIE DE LA POPA	624	3,2%	0,6
CENTRO HOSPITALARIO SERENA DEL MAR SA	620	3,1%	0,6
IPS DELTA CARTAGENA SAS	484	2,5%	0,5
GESTION SALUD SASSAN FERNADO	482	2,4%	0,5
CLINICA MADRE BERNARDA COMUNIDAD DE HERMANAS FRANC	464	2,4%	0,4

Fuente. Sistema de Vigilancia en Salud Pública - SIVIGILA, DANE.

### Variación porcentual de casos y tasa de incidencia de EDA por año

Año	Casos	Var. de casos frente al año anterior	Tasa de incidencia por 100 mil hab.
2020	17.182	14,7%	16,9
2021	13.300	48,2%	12,9
2022	11.729	68,0%	11,2
2023	14.340	37,4%	13,6
2024	19.710	-	18,6

### UPGD notificadoras

**77%**

Del total  
de UPGD  
**181**

**140 UPGD**

**19.710 Casos**

### Ficha Técnica

Este informe corresponde a la información notificada al Sivigila durante la vigencia 2024.

Las variables de estudio incluyeron las definidas en la ficha de datos colectivos código 998.

El plan de análisis incluyó la descripción de los casos por sexo, tipo de consulta, grupo de edad y UPGD notificadora, para el análisis de indicadores de la vigilancia.

La tasa de incidencia se calculó con base en la notificación de casos de las UPGD, sobre el total de la población del distrito de Cartagena, en el periodo referido.

El canal endémico se realizó con la metodología de Bortman con los datos de la morbilidad por enfermedad diarreica aguda mediante el cálculo de la media geométrica de los años 2019 a 2024 y el intervalo de confianza.

El análisis de los casos de morbilidad por enfermedad diarreica aguda (EDA) se realizó previa revisión y depuración de la base de datos.

Tomado informe de evento EDA, INS



### PROGRAMA DE VIGILANCIA EN SALUD PÚBLICA DEPARTAMENTO ADMINISTRATIVO DISTRITAL DE SALUD DADIS

**ALEX ALBERTO TEJADA NÚÑEZ**  
Director DADIS

**MÓNICA JURADO MÁRQUEZ**  
Directora Operativa

**EVA MASIEL PÉREZ TORRES**  
Líder Programa de Vigilancia en Salud Pública



Elaborado por  
**TATIANA PAOLA SÁNCHEZ TRUCCO**  
Contratista, Referente Morbilidad por EDA