

Semana epidemiológica 1 a 17 Cartagena, 2024



1.537

Casos notificados al Sivigila 2019-2023



217

Casos notificados al Sivigila 2024

Comportamiento de la notificación

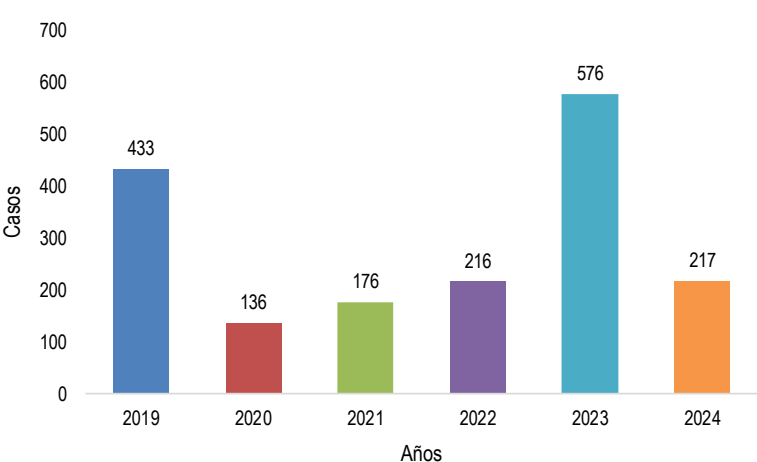

Casos de enfermedades huérfanas - raras, Cartagena, 2019 a 2024.

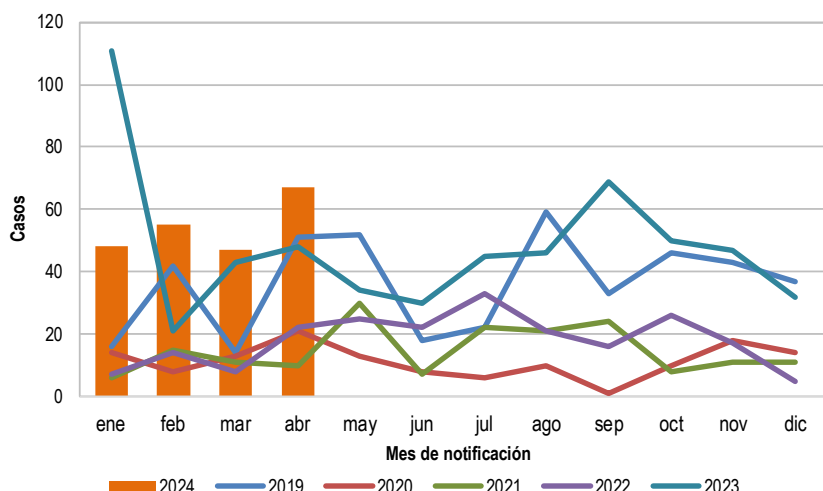

Comportamiento de la notificación de enfermedades huérfanas - raras por año y mes de notificación, Cartagena, 2019-2024.

Otros grupos poblacionales

Casos por grupos de edad y sexo

| Otros grupos poblacionales | Casos | % de casos |
|--|-------|------------|
| Trabajador urbano | 3 | 1,4% |
| Trabajador rural | 1 | 0,5% |
| Jóvenes vulnerables rurales | 0 | 0,0% |
| Jóvenes vulnerables urbanos | 0 | 0,0% |
| Discapacitado - el sistema nervioso | 7 | 3,2% |
| Discapacitado - los ojos | 2 | 0,9% |
| Discapacitado - los oídos | 1 | 0,5% |
| Discapacitado - los demás órganos de los sentidos (olfato, tacto y gusto). | 0 | 0,0% |
| Discapacitado - la voz y el habla | 0 | 0,0% |
| Discapacitado - el sistema cardiorrespiratorio y las defensas | 1 | 0,5% |
| Discapacitado - la digestión, el metabolismo, las hormonas | 1 | 0,5% |
| Discapacitado - el sistema genital y reproductivo | 0 | 0,0% |
| Discapacitado - el movimiento del cuerpo, manos, brazos, piernas. | 6 | 2,8% |
| Discapacitado - la piel | 3 | 1,4% |
| Discapacitado - otro | 15 | 6,9% |
| ND= no definido | 26 | 12,0% |

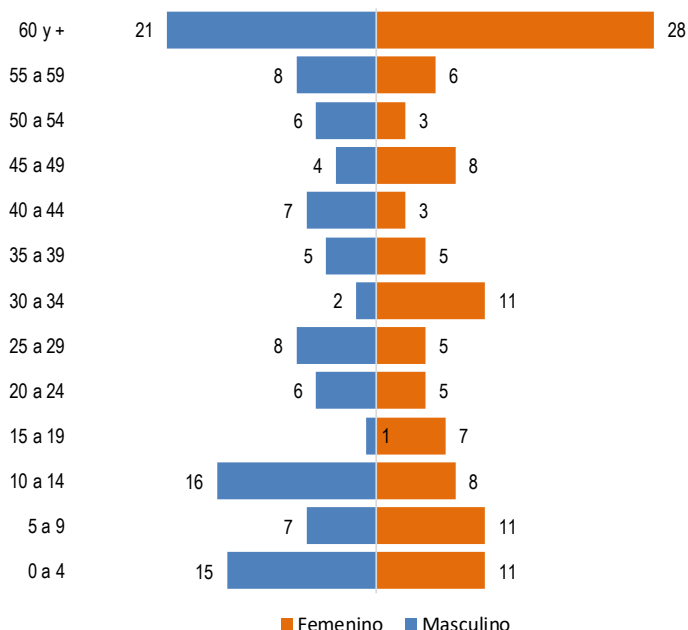

¿Quiénes son los afectados?

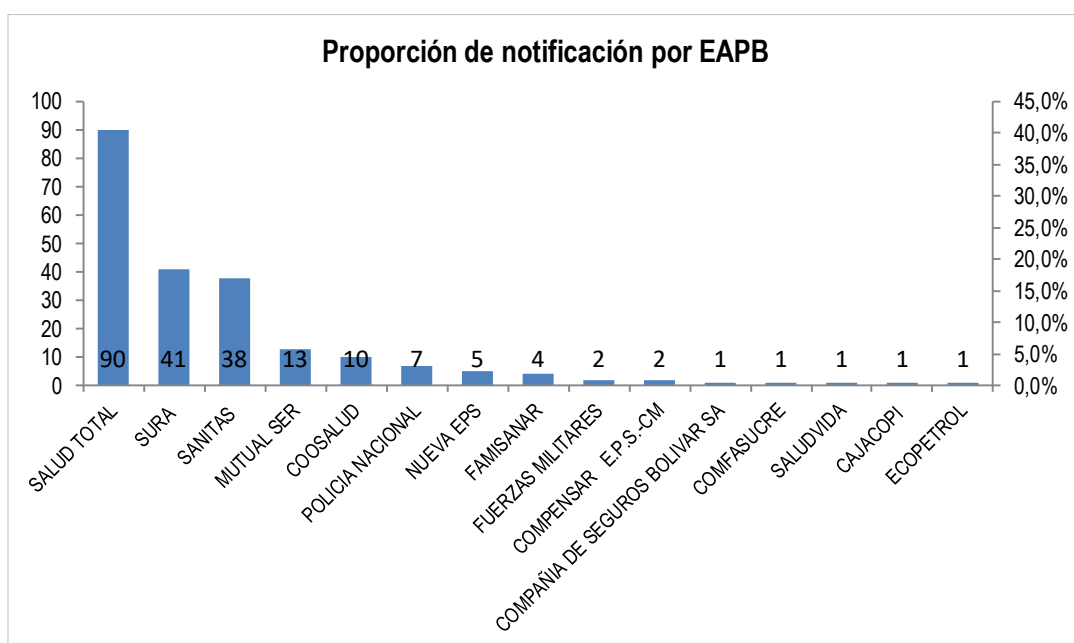
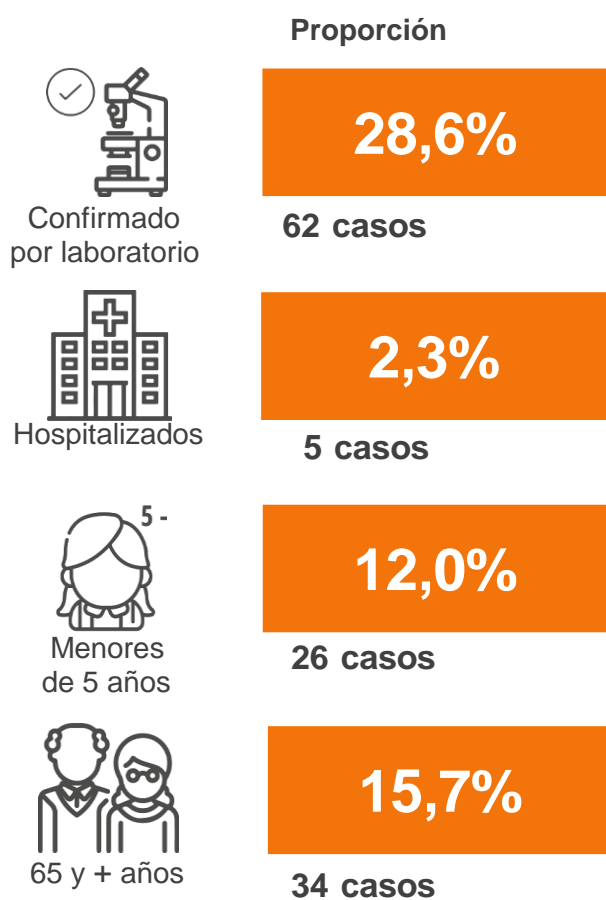
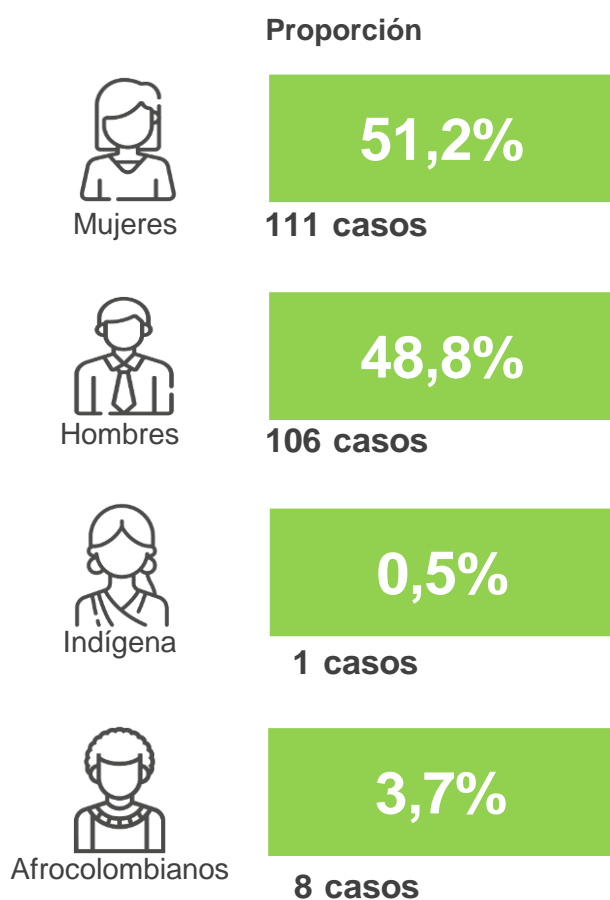



ENFERMEDADES HUÉRFANAS-RARAS

Semana epidemiológica 1 a 17 Cartagena, 2024



1.537

Casos notificados al
Sivigila 2019-2023



217

Casos notificados al
Sivigila 2024

Proporción de enfermedades huérfanas, notificadas con mayor frecuencia, Cartagena, 2024

| Enfermedad Huérfana - Rara | Casos | % |
|--|-------|-------|
| Atrofia progresiva bifocal de la coroides y la retina | 53 | 24,4% |
| Queratoconjuntivitis atópica | 18 | 8,3% |
| Espino cerebelosa degeneración distrofia corneal | 12 | 5,5% |
| Cataratas ataxia sordera | 11 | 5,1% |
| Otras alteraciones cromosómicas no especificadas | 8 | 3,7% |
| Ptoxis - estrabismo - pupilas ectópicas | 8 | 3,7% |
| Colestasis - retinopatía pigmentaria - fisura palatina | 7 | 3,2% |
| Drepanocitosis | 7 | 3,2% |
| Atrofia óptica | 5 | 2,3% |
| Cataratas-glaucoma | 5 | 2,3% |
| Fisura labial - retinopatía | 4 | 1,8% |
| Síndrome de Guillain-Barre | 4 | 1,8% |
| Esclerosis Múltiple | 3 | 1,4% |
| Deficit congénito del factor VIII | 3 | 1,4% |
| Esclerosis sistémica cutánea difusa | 3 | 1,4% |
| Enfermedad de Von Willebrand | 3 | 1,4% |
| Microftalmia - atrofia cerebral | 3 | 1,4% |
| Queratitis estromal | 2 | 0,9% |

Fuente. Sistema de Vigilancia en Salud Pública, SIVIGILA.

Casos por localidades y principales barrios, distrito de Cartagena, 2024

De la Virgen y Turística

16,5%

53 Casos

Histórica y del Caribe Norte

23,0%

74 Casos

Industrial y de la Bahía

23,9%

77 Casos

No registra

4,0%

13 Casos

| Localidad | Barrios | Casos | % | |
|--------------------------|------------------------------|--------------------------|---------------|---------------|
| DE LA VIRGEN Y TURISTICA | OLAYA HERRERA | 12 | 22,6% | |
| | EL POZON | 8 | 15,1% | |
| | LA ESPERANZA | 4 | 7,5% | |
| | TRECE DE JUNIO | 3 | 5,7% | |
| | LA QUINTA | 3 | 5,7% | |
| | REPUBLICA DEL LIBANO | 2 | 3,8% | |
| | LA CANDELARIA | 2 | 3,8% | |
| | VILLAS DE ARANJUEZ | 2 | 3,8% | |
| | OLAYA HERRERA | 2 | 3,8% | |
| | LAS GAVIOTAS | 2 | 3,8% | |
| | OTROS | 13 | 24,5% | |
| | TOTAL | | 53 | 100,0% |
| | HISTORICA Y DEL CARIBE NORTE | MANGA | 9 | 12,2% |
| TORICES | | 8 | 10,8% | |
| DANIEL LEMAITRE | | 5 | 6,8% | |
| LOS CALAMARES | | 5 | 6,8% | |
| NUEVO BOSQUE | | 3 | 4,1% | |
| SIETE DE AGOSTO | | 3 | 4,1% | |
| NARIÑO | | 3 | 4,1% | |
| LA PAZ | | 2 | 2,7% | |
| ZARAGOCILLA | | 2 | 2,7% | |
| BOCAGRANDE | | 2 | 2,7% | |
| OTROS | | 32 | 43,2% | |
| TOTAL | | | 74 | 100,0% |
| INDUSTRIAL Y DE LA BAHIA | | SAN JOSE DE LOS CAMPANOS | 9 | 11,7% |
| | EL CAMPESTRE | 7 | 9,1% | |
| | SAN FERNANDO | 6 | 7,8% | |
| | LOS CARACOLES | 5 | 6,5% | |
| | TERNERA | 4 | 5,2% | |
| | SAN PEDRO MARTIR | 3 | 3,9% | |
| | EL SOCORRO | 3 | 3,9% | |
| | POLICARPA | 3 | 3,9% | |
| | EL LIBERTADOR | 2 | 2,6% | |
| | VISTA HERMOSA | 2 | 2,6% | |
| | OTROS | 33 | 42,9% | |
| TOTAL | | 77 | 100,0% | |

Fuente. Sistema de Vigilancia en Salud Pública, SIVIGILA.





ENFERMEDADES HUÉRFANAS-RARAS

Semana epidemiológica 1 a 17 Cartagena, 2024

| | | |
|--|--------------|---|
| | 1.537 | Casos notificados al Sivigila 2019-2023 |
| | 217 | Casos notificados al Sivigila 2024 |

Principales UPGD notificadoras

| UPGD | Número de casos | % de casos |
|--|-----------------|------------|
| UNIDAD OFTALMOLOGICA DE CARTAGENA LTDA | 106 | 48,8% |
| UNIDAD OFTALMOLOGICA DE CARTAGENA SAS | 30 | 13,8% |
| RITA IRIS ORTEGA RICO | 18 | 8,3% |
| CAMINOS IPS SAS | 8 | 3,7% |
| UNIDAD MEDICA CARTAGENA DE INDIAS | 7 | 3,2% |
| EPS SANITAS | 4 | 1,8% |
| CLINICA BLAS DE LEZO SA | 4 | 1,8% |
| MEDICARTE SA | 4 | 1,8% |
| SALUD TOTAL EPS | 3 | 1,4% |
| FUNDACION CENTRO COLOMBIANO DE EPILEPSIA Y ENFERME | 3 | 1,4% |
| MEDIHELP SERVICES COLOMBIA | 2 | 0,9% |
| CLINICA LA MISERICORDIA | 2 | 0,9% |

Fuente. Sistema de Vigilancia en Salud Pública, SIVIGILA.

Ficha técnica:

Este informe corresponde a la información notificada al SIVIGILA, durante la vigencia 2024.

Los datos fueron recolectados por los médicos especialistas de las Unidades Primerías Generadoras de Datos (UPGD) y Unidades Informadoras (UI); la información fue digitada y notificada en el aplicativo Sivigila para su reporte semanal al DADIS Cartagena.

El plan de análisis incluyó la descripción de los casos en persona, tiempo y lugar, análisis de tendencia y medidas de ocurrencia.

Las proporciones fueron calculadas con base en el total de casos notificados en el periodo analizado.

Se anexa la tabla que incluye la proporción de notificación de todas las enfermedades huérfanas en el periodo de análisis.

Tomado. Informe de evento Enfermedades Huérfanas Raras. INS

PROGRAMA DE VIGILANCIA EN SALUD PÚBLICA DEPARTAMENTO ADMINISTRATIVO DISTRITAL DE SALUD DADIS



ALEX ALBERTO TEJADA NÚÑEZ
Director DADIS

MÓNICA JURADO MÁRQUEZ
Directora Operativa

EVA MASIEL PÉREZ TORRES
Líder Programa de Vigilancia en Salud Pública



Elaborado por
ROSSANA COGOLLO OSPINO
Contratista, Referente Enfermedades Huérfanas - Raras
rcogollo.vspdadis@gmail.com

