



VIOLENCIA DE GÉNERO E INTRAFAMILIAR

Semana epidemiológica 1 a 17 Cartagena, 2024



588

No. de casos
Sospechosos

¿Cómo se
comporta el
evento?



6%

Con relación al número de
casos respecto al mismo
periodo del año 2023

Notificación de casos sospechosos de violencia de género e intrafamiliar por tipo de violencia, Cartagena, años 2021 - 2024

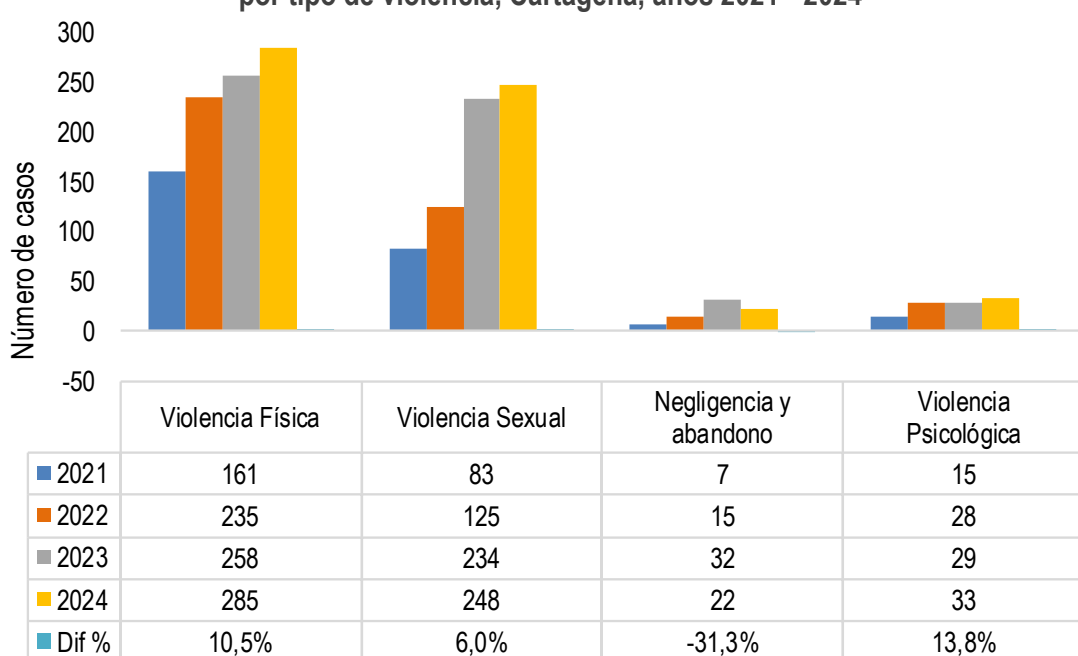

Tipos de violencia



Física

48,5%

285 Casos



Sexual

42,2%

248 Casos



Negligencia y abandono

3,7%

22 Casos



Psicológica

5,6%

33 Casos

Casos de violencia de género e intrafamiliar según sexo y curso de vida

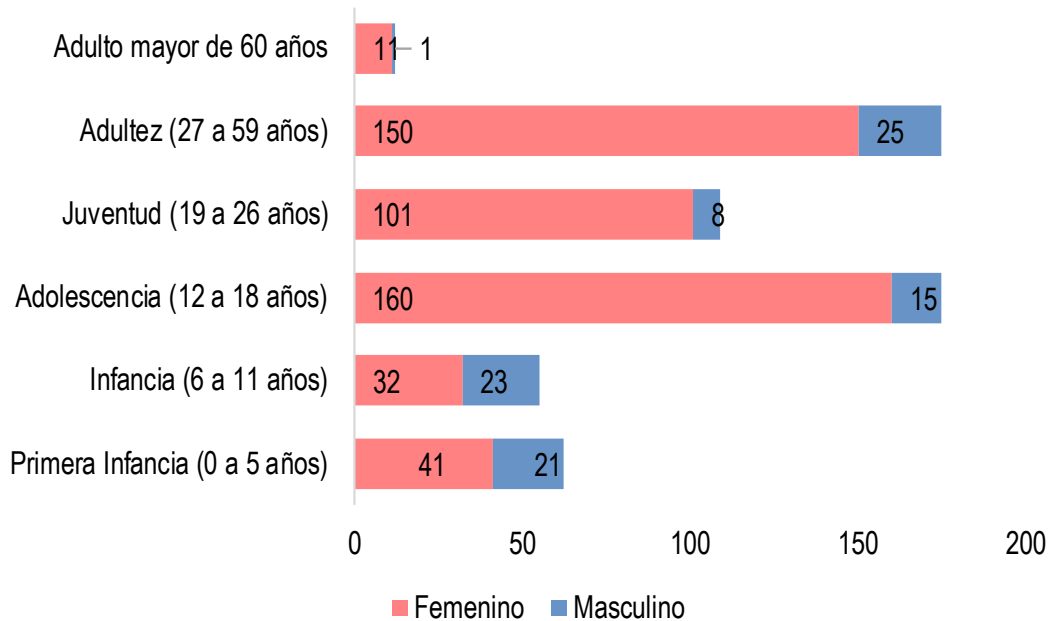

84,2%

495



15,8%

93



Comportamiento variables de interés

Proporción de casos sospechosos de violencia de género e intrafamiliar según grupo de edad y sexo de la víctima y relación con el agresor, Cartagena, 2024.

| Tipo de violencia | Menor de edad | Mayor de edad | Mujer | Hombre | Agresor familiar | Agresor no familiar |
|-------------------|---------------|---------------|--------------|--------------|------------------|---------------------|
| Física | 8,8% | 39,6% | 41,2% | 7,3% | 40,5% | 8,0% |
| Psicológica | 1,4% | 4,3% | 5,1% | 0,5% | 5,4% | 0,2% |
| Negligencia | 3,6% | 0,2% | 1,4% | 2,4% | 3,4% | 0,3% |
| Sexual | 34,2% | 8,0% | 36,6% | 5,6% | 18,2% | 24,0% |
| Total | 48,0% | 52,0% | 84,2% | 15,8% | 67,5% | 32,5% |

Proporción de atenciones en salud realizadas hasta la notificación de los casos al sivigila según tipo de violencia.

| Atención en salud | Violencia física | Violencia Psicológica | Negligencia y abandono | Violencia sexual |
|--------------------------------|------------------|-----------------------|------------------------|------------------|
| Profilaxis VIH * | | | | 56,0% |
| Profilaxis HB * | | | | 54,9% |
| Otras profilaxis * | | | | 53,8% |
| Anticoncepción de emergencia * | | | | 18,7% |
| Salud Mental | 66,7% | 69,7% | 72,7% | 87,9% |
| Remisión a Protección | 41,1% | 30,3% | 50,0% | 69,8% |
| Informe a autoridades | 63,9% | 33,3% | 59,1% | 71,8% |

* Se calcula en casos de violencia sexual que impliquen riesgo de ITS o embarazo.



DADXS



VIOLENCIA DE GÉNERO E INTRAFAMILIAR

Semana epidemiológica 1 a 17 Cartagena, 2024



588

No. de casos
Sospechosos

Casos de violencia de género e intrafamiliar, según grupos especiales, Cartagena, 2024.

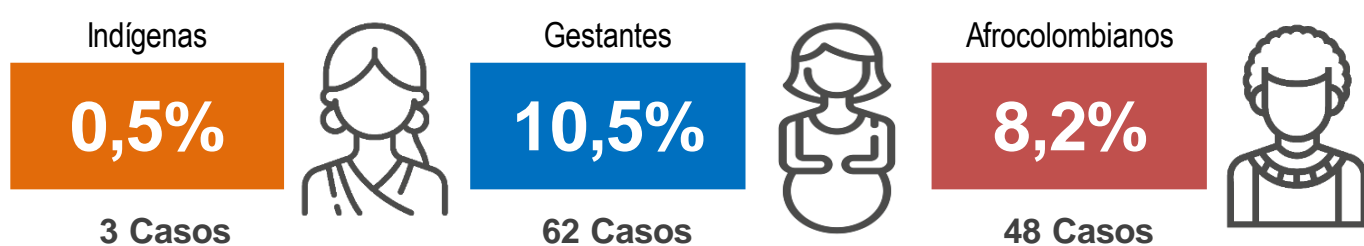

Casos de violencia de género e intrafamiliar, según escenario de ocurrencia, Cartagena, 2024.

| Escenario | Violencia física | Violencia Psicológica | Negligencia y abandono | Violencia sexual |
|--|------------------|-----------------------|------------------------|------------------|
| Vía pública | 41 | 1 | 2 | 15 |
| Vivienda | 218 | 29 | 16 | 156 |
| Establecimiento educativo | 3 | 0 | 0 | 4 |
| Lugar de trabajo | 3 | 0 | 0 | 0 |
| Otro | 14 | 3 | 4 | 64 |
| Comercio y áreas de servicios (Tienda, centro comercial, etc). | 1 | 0 | 0 | 3 |
| Otros espacios abiertos (bosques, potreros, etc). | 1 | 0 | 0 | 2 |
| Lugares de esparcimiento con expendido de alcohol. | 4 | 0 | 0 | 2 |
| Institución de salud | 0 | 0 | 0 | 2 |
| Área deportiva y recreativa | 0 | 0 | 0 | 0 |

Fuente. Sistema de Vigilancia en Salud Pública, SIVIGILA.

Variación porcentual de casos y tasa de incidencia de intento de suicidio por año

UPGD notificadoras

| Año | Casos | Var. de casos frente al año anterior | Tasa de incidencia por 100 mil hab. |
|------|-------|--------------------------------------|-------------------------------------|
| 2020 | 295 | 99,3% | 29,0 |
| 2021 | 266 | 121,1% | 25,8 |
| 2022 | 403 | 45,9% | 38,6 |
| 2023 | 553 | 6,3% | 52,6 |
| 2024 | 588 | - | 55,5 |

Fuente. Sistema de Vigilancia en Salud Pública, SIVIGILA.

39% Del total de UPGD
181

71 UPGD

588 Casos

Casos por localidades y modalidad de la violencia, distrito de Cartagena, 2024

| Modalidad de la violencia | Localidades | | |
|---------------------------|--------------------------|------------------------------|--------------------------|
| | De la Virgen y Turística | Histórica y del Caribe Norte | Industrial y de la Bahía |
| Física | 135 | 61 | 84 |
| Psicológica | 15 | 7 | 9 |
| Negligencia y abandono | 6 | 6 | 10 |
| Acoso sexual | 19 | 9 | 10 |
| Acceso carnal | 46 | 20 | 22 |
| Explotación sexual | 1 | 2 | 0 |
| Trata de personas | 0 | 0 | 0 |
| Actos sexuales | 37 | 27 | 25 |
| Otras violencias sexuales | 13 | 7 | 10 |
| Mutilación genital | 0 | 0 | 0 |





VIOLENCIA DE GÉNERO E INTRAFAMILIAR

Semana epidemiológica 1 a 17 Cartagena, 2024



588

No. de casos
Sospechosos

Casos por localidades y principales barrios, distrito de Cartagena, 2024

| Localidad | Barrios | Casos | % |
|------------------------------|--------------------------|-------|------------|
| DE LA VIRGEN Y TURISTICA | OLAYA HERRERA | 76 | 27,9% |
| | BAYUNCA | 26 | 9,6% |
| | EL POZON | 24 | 8,8% |
| | LA MARIA | 14 | 5,1% |
| | BOSTON | 10 | 3,7% |
| | LA ESPERANZA | 10 | 3,7% |
| | REPUBLICA DEL LIBANO | 9 | 3,3% |
| | CIUDAD BICENTENARIO | 9 | 3,3% |
| | VILLAS DE ARANJUEZ | 9 | 3,3% |
| | LA BOQUILLA | 8 | 2,9% |
| | OTROS | 77 | 28,3% |
| | TOTAL | | 272 |
| HISTORICA Y DEL CARIBE NORTE | SAN FRANCISCO | 9 | 6,5% |
| | EL BOSQUE | 8 | 5,8% |
| | BARU | 8 | 5,8% |
| | BARRIO ESPAÑA | 7 | 5,0% |
| | PIEDRA DE BOLIVAR | 6 | 4,3% |
| | NUEVO BOSQUE | 6 | 4,3% |
| | TORICES | 5 | 3,6% |
| | CRESPO | 5 | 3,6% |
| | ZARAGOCILLA | 5 | 3,6% |
| | SAN ISIDRO | 5 | 3,6% |
| | OTROS | 75 | 54,0% |
| | TOTAL | | 139 |
| INDUSTRIAL Y DE LA BAHIA | NELSON MANDELA | 32 | 18,8% |
| | SAN FERNANDO | 17 | 10,0% |
| | SAN JOSE DE LOS CAMPANOS | 8 | 4,7% |
| | VEINTE DE JULIO | 6 | 3,5% |
| | ALBORNOZ | 5 | 2,9% |
| | ARROZ BARATO | 5 | 2,9% |
| | SAN PEDRO MARTIR | 5 | 2,9% |
| | EL SOCORRO | 5 | 2,9% |
| | VISTA HERMOSA | 5 | 2,9% |
| | HENEQUEN | 5 | 2,9% |
| | OTROS | 77 | 45,3% |
| | TOTAL | | 170 |

Fuente. Sistema de Vigilancia en Salud Pública, SIVIGILA.

Principales UPGD notificadoras

| UPGD | Número de casos | % de casos |
|--|-----------------|-------------|
| HOSPITAL INFANTIL NAPOLEON FRANCO PAREJA | 117 | 20% |
| VIRREY SOLIS IPS SA CLINICA DIVINA PROVIDENCIA | 32 | 5% |
| GESTION SALUD SASSAN FERNADO | 31 | 5% |
| CAMINOS IPS SAS | 29 | 5% |
| ASOCIACION PRO BIENESTAR DE LA FAMILIA COLOMBIANA | 28 | 5% |
| CENTRO DE SALUD CON CAMA OLAYA HERRERA | 27 | 5% |
| EMPRESA SOCIAL DEL ESTADO CLINICA MATERNIDAD RAFAE | 22 | 4% |
| CENTRO DE SALUD LIBANO | 20 | 3% |
| CENTRO HOSPITALARIO SERENA DEL MAR SA | 19 | 3% |
| CENTRO DE SALUD CON CAMA BAYUNCA | 16 | 3% |
| OTRAS UPGD | 247 | 42% |
| TOTAL | 588 | 100% |

Fuente. Sistema de Vigilancia en Salud Pública, SIVIGILA.





VIOLENCIA DE GÉNERO E INTRAFAMILIAR

Semana epidemiológica 1 a 17 Cartagena, 2024



588

No. de casos
Sospechosos

Análisis especial

Casos de violencia de género e intrafamiliar, coincidentes con intento de suicidio, Cartagena, 2024.

Casos por curso de vida y tipo de violencia

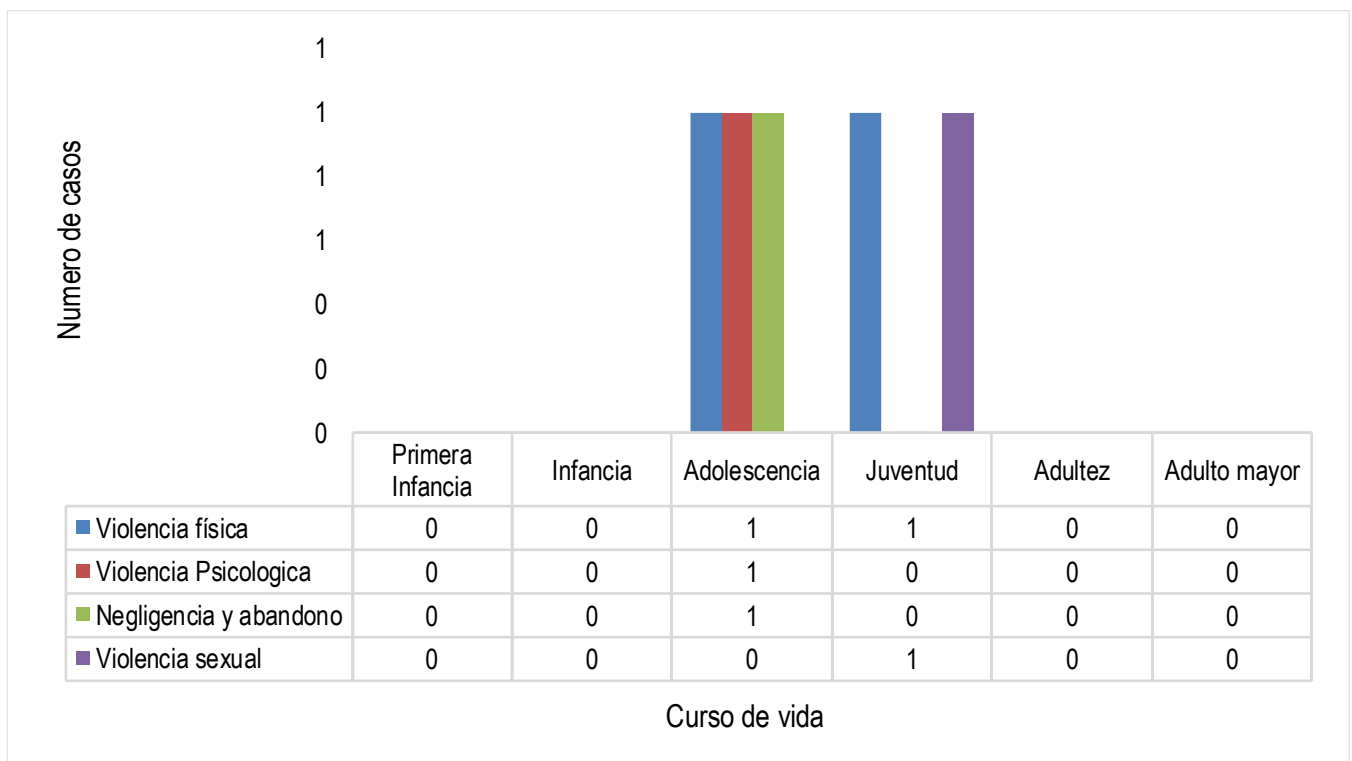

Fuente. Sistema de Vigilancia en Salud Pública, SIVIGILA.

Casos por sexo

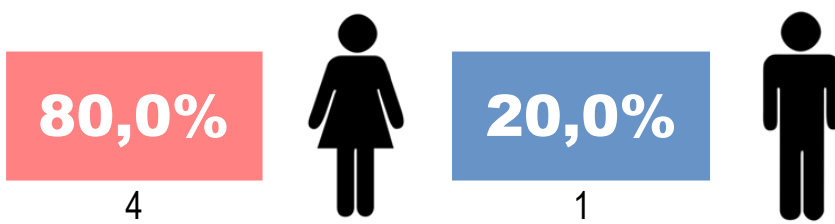

Tasa de incidencia de violencia de género e intrafamiliar Distrito de Cartagena, años 2021-2024

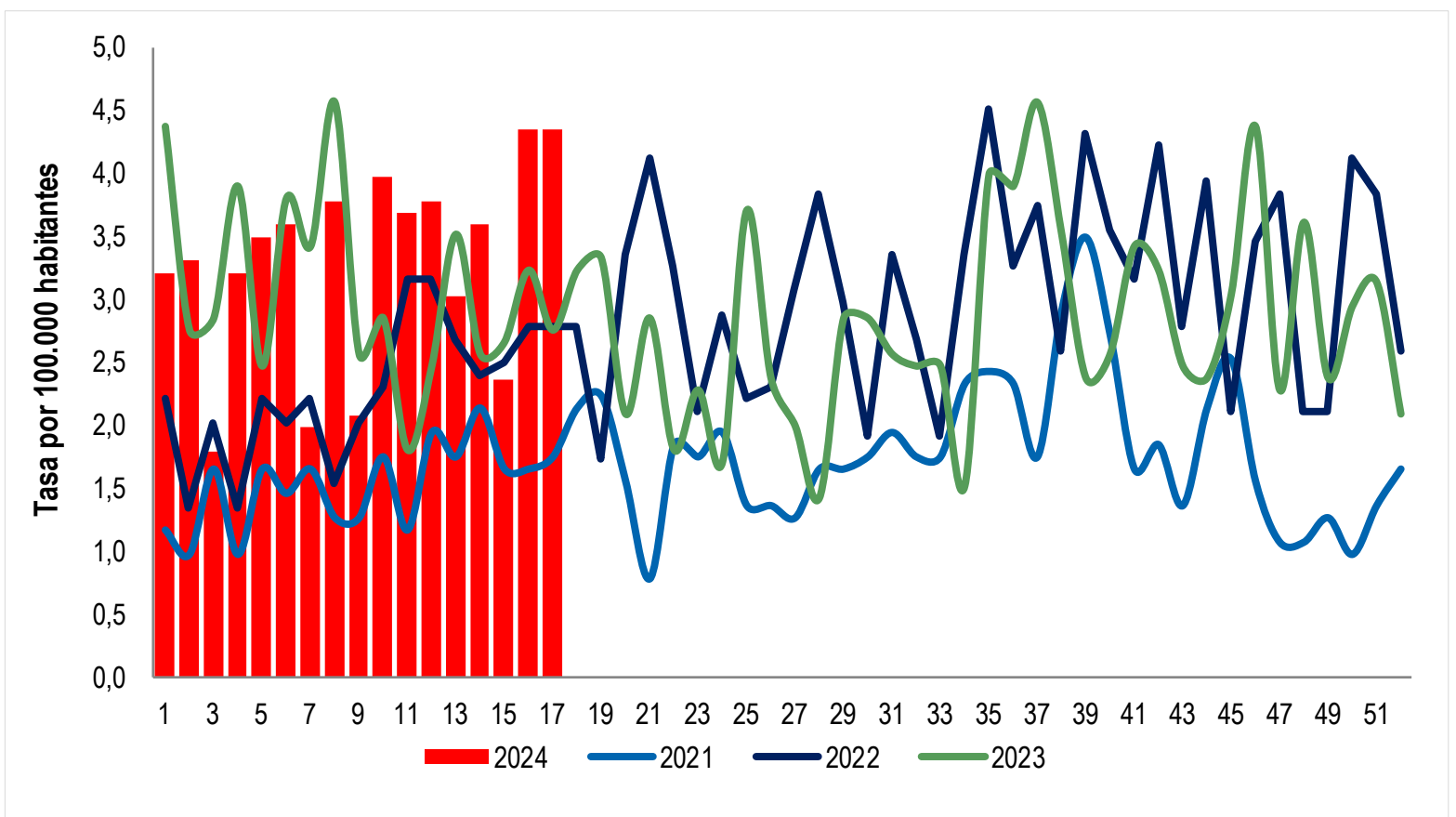

| Año / SE | 1 | 2 | 3 | 4 | 5 | 6 | 7 | 8 | 9 | 10 | 11 | 12 | 13 | 14 | 15 | 16 | 17 | 18 | 19 | 20 | 21 | 22 | 23 | 24 | 25 | 26 | 27 | 28 | 29 | 30 | 31 | 32 | 33 | 34 | 35 | 36 | 37 | 38 | 39 | 40 | 41 | 42 | 43 | 44 | 45 | 46 | 47 | 48 | 49 | 50 | 51 | 52 | Total |
|----------|----|----|----|----|----|----|----|----|----|----|----|----|----|----|----|----|----|----|----|----|----|----|----|----|----|----|----|----|----|----|----|----|----|----|----|----|----|----|----|----|----|----|----|----|----|----|----|----|----|----|----|-----|-------|
| 2021 | 12 | 10 | 17 | 10 | 17 | 15 | 17 | 13 | 13 | 18 | 12 | 20 | 18 | 22 | 17 | 17 | 18 | 22 | 23 | 16 | 8 | 19 | 18 | 20 | 14 | 14 | 13 | 17 | 17 | 18 | 20 | 18 | 18 | 24 | 25 | 24 | 18 | 30 | 36 | 28 | 17 | 19 | 14 | 22 | 26 | 16 | 11 | 11 | 13 | 10 | 14 | 17 | 916 |
| 2022 | 23 | 14 | 21 | 14 | 23 | 21 | 23 | 16 | 21 | 24 | 33 | 33 | 28 | 25 | 26 | 29 | 29 | 29 | 18 | 35 | 43 | 34 | 22 | 30 | 23 | 24 | 32 | 40 | 31 | 20 | 35 | 28 | 20 | 35 | 47 | 34 | 39 | 27 | 45 | 37 | 33 | 44 | 29 | 41 | 22 | 36 | 40 | 22 | 22 | 43 | 40 | 27 | 1530 |
| 2023 | 46 | 29 | 30 | 41 | 26 | 40 | 36 | 48 | 27 | 30 | 19 | 26 | 37 | 27 | 28 | 34 | 29 | 34 | 35 | 22 | 30 | 19 | 24 | 18 | 39 | 25 | 21 | 15 | 30 | 30 | 27 | 26 | 26 | 16 | 42 | 41 | 48 | 37 | 25 | 27 | 36 | 34 | 26 | 25 | 32 | 46 | 24 | 38 | 25 | 31 | 33 | 22 | 1582 |
| 2024 | 34 | 35 | 19 | 34 | 37 | 38 | 21 | 40 | 22 | 42 | 39 | 40 | 32 | 38 | 25 | 46 | 46 | 0 | 0 | 0 | 0 | 0 | 0 | 0 | 0 | 0 | 0 | 0 | 0 | 0 | 0 | 0 | 0 | 0 | 0 | 0 | 0 | 0 | 0 | 0 | 0 | 0 | 0 | 0 | 0 | 0 | 0 | 0 | 0 | 0 | 0 | 588 | |

Fuente. Sistema de Vigilancia en Salud Pública, SIVIGILA, proyección de población DANE.



DADXS



VIOLENCIA DE GÉNERO E INTRAFAMILIAR

Semana epidemiológica 1 a 17 Cartagena, 2024



588

No. de casos
Sospechosos

Ficha técnica

Incidencia de violencia de género e intrafamiliar: Numerador: Número de casos de violencia de género e intrafamiliar ocurridos durante el año epidemiológico 2024. Denominador: proyección de población DANE 2024. Coeficiente multiplicador: 100.000.

Nivel de desagregación: Municipio de residencia y tipo de violencia (física, psicológica, sexual, negligencia y abandono).

Profilaxis ITS: Numerador: casos de acceso carnal, explotación sexual y trata de personas que recibieron profilaxis. Denominador: total de casos de acceso carnal, explotación sexual y trata de personas que consultaron dentro de las 72 horas de ocurrido el hecho. Coeficiente multiplicador: 100. Nivel de desagregación: Tipo de profilaxis (VIH, HB y otras).

Anticoncepción de emergencia: Numerador: casos de acceso carnal, explotación sexual y trata de personas en mujeres en edad fértil y que recibieron anticoncepción de emergencia. Denominador: total de casos de acceso carnal, explotación sexual y trata de personas en mujeres en edad fértil que consultaron dentro de las 72 horas de ocurrido el hecho. Coeficiente multiplicador: 100.

Atención en salud mental, remisión a protección e informe a autoridades: Numerador: Número de casos que recibieron la atención en salud. Denominador: total de casos notificados. Coeficiente multiplicador: 100. Nivel de desagregación: Tipo de atención (salud mental, remisión a protección, e informe a autoridades) y tipo de violencia (física, psicológica, sexual y negligencia y abandono).

PROGRAMA DE VIGILANCIA EN SALUD PÚBLICA
DEPARTAMENTO ADMINISTRATIVO DISTRITAL DE
SALUD DADIS



ALEX ALBERTO TEJADA NÚÑEZ
Director DADIS

MÓNICA JURADO MÁRQUEZ
Directora Operativa

EVA MASIEL PÉREZ TORRES
Líder Programa de Vigilancia en Salud Pública



Elaborado por
ROSSANA COGOLLO OSPINO
Contratista, Referente Violencia de Genero e Intrafamiliar
rcogollo.vspdadis@gmail.com

