

Semana epidemiológica 1 a 19 Cartagena, 2024



1.537

Casos notificados al Sivigila 2019-2023



246

Casos notificados al Sivigila 2024

Comportamiento de la notificación

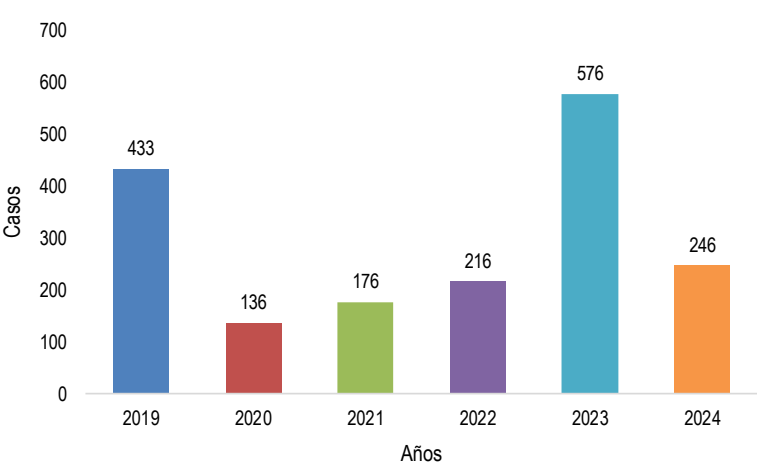

Casos de enfermedades huérfanas - raras, Cartagena, 2019 a 2024.

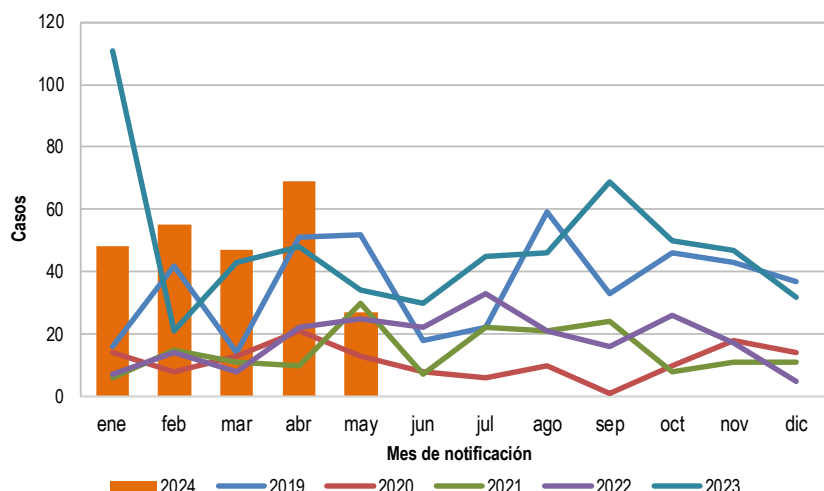

Comportamiento de la notificación de enfermedades huérfanas - raras por año y mes de notificación, Cartagena, 2019-2024.

Otros grupos poblacionales

| Otros grupos poblacionales | Casos | % de casos |
|--|-------|------------|
| Trabajador urbano | 4 | 1,6% |
| Trabajador rural | 1 | 0,4% |
| Jóvenes vulnerables rurales | 0 | 0,0% |
| Jóvenes vulnerables urbanos | 0 | 0,0% |
| Discapacitado - el sistema nervioso | 7 | 2,8% |
| Discapacitado - los ojos | 2 | 0,8% |
| Discapacitado - los oídos | 1 | 0,4% |
| Discapacitado - los demás órganos de los sentidos (olfato, tacto y gusto). | 0 | 0,0% |
| Discapacitado - la voz y el habla | 0 | 0,0% |
| Discapacitado - el sistema cardiorrespiratorio y las defensas | 1 | 0,4% |
| Discapacitado - la digestión, el metabolismo, las hormonas | 1 | 0,4% |
| Discapacitado - el sistema genital y reproductivo | 0 | 0,0% |
| Discapacitado - el movimiento del cuerpo, manos, brazos, piernas. | 6 | 2,4% |
| Discapacitado - la piel | 3 | 1,2% |
| Discapacitado - otro | 17 | 6,9% |
| ND= no definido | 34 | 13,8% |

Casos por grupos de edad y sexo

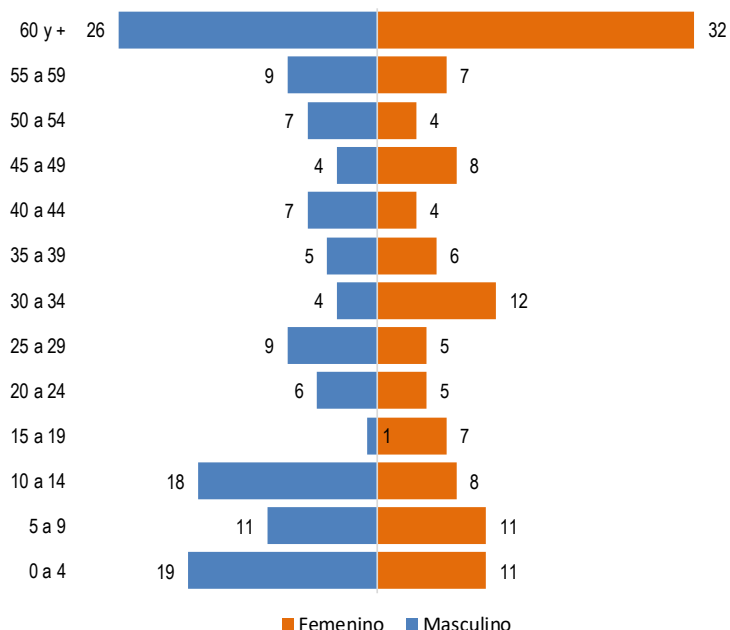

¿Quiénes son los afectados?

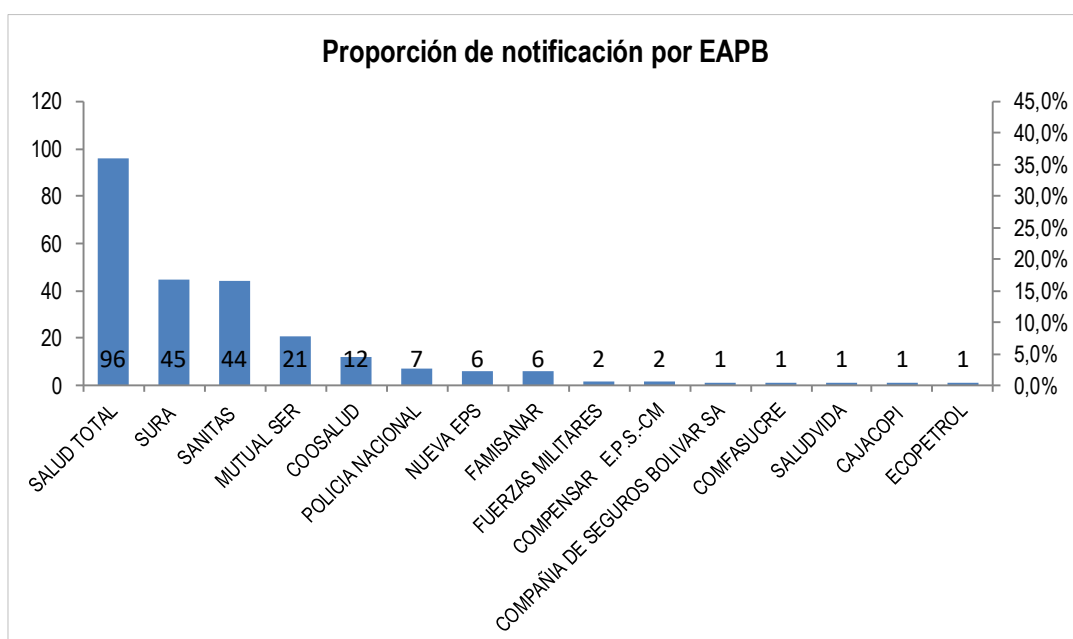
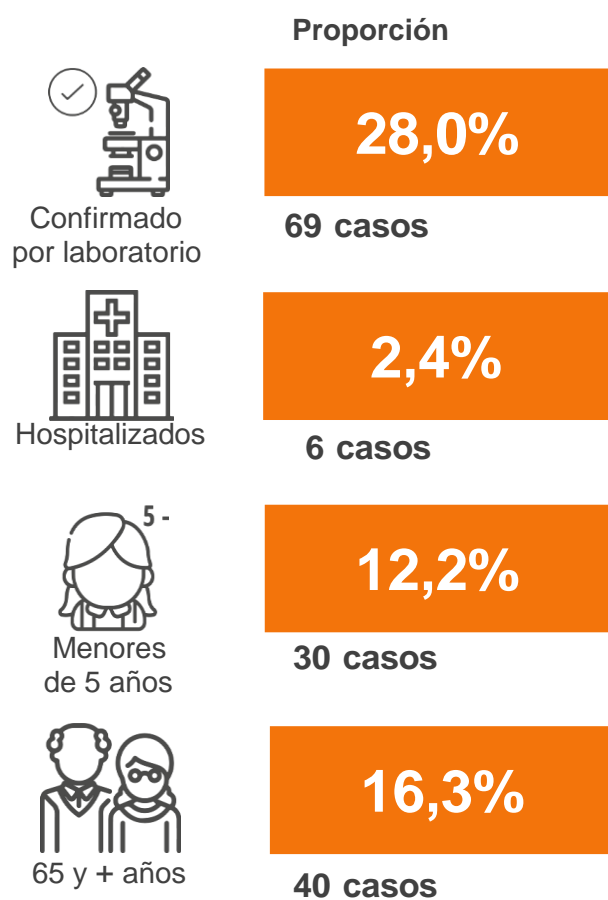
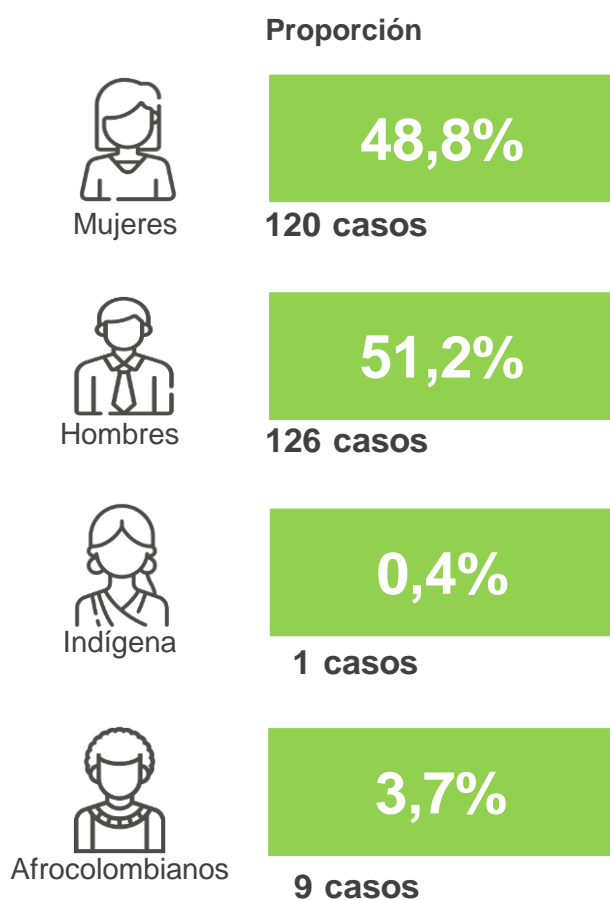



ENFERMEDADES HUÉRFANAS-RARAS

Semana epidemiológica 1 a 19 Cartagena, 2024

| | | |
|--|--------------|---|
| | 1.537 | Casos notificados al Sivigila 2019-2023 |
| | 246 | Casos notificados al Sivigila 2024 |

Proporción de enfermedades huérfanas, notificadas con mayor frecuencia, Cartagena, 2024

| Enfermedad Huérfana - Rara | Casos | % |
|--|-------|-------|
| Atrofia progresiva bifocal de la coroides y la retina | 56 | 22,8% |
| Queratoconjuntivitis atópica | 21 | 8,5% |
| Espino cerebelosa degeneración distrofia corneal | 13 | 5,3% |
| Cataratas ataxia sordera | 12 | 4,9% |
| Ptoxis - estrabismo - pupilas ectópicas | 10 | 4,1% |
| Colestasis - retinopatía pigmentaria - fisura palatina | 9 | 3,7% |
| Otras alteraciones cromosómicas no especificadas | 9 | 3,7% |
| Drepanocitosis | 7 | 2,8% |
| Atrofia óptica | 6 | 2,4% |
| Microftalmia - atrofia cerebral | 6 | 2,4% |
| Cataratas-glaucoma | 5 | 2,0% |
| Enfermedad de Von Willebrand | 4 | 1,6% |
| Fisura labial - retinopatía | 4 | 1,6% |
| Síndrome de Guillain-Barre | 4 | 1,6% |
| Deficit congénito del factor VIII | 4 | 1,6% |
| Esclerosis Múltiple | 3 | 1,2% |
| Coloboma microftalmia cardiopatía sordera | 3 | 1,2% |
| Esclerosis sistémica cutánea difusa | 3 | 1,2% |

Fuente. Sistema de Vigilancia en Salud Pública, SIVIGILA.

Casos por localidades y principales barrios, distrito de Cartagena, 2024

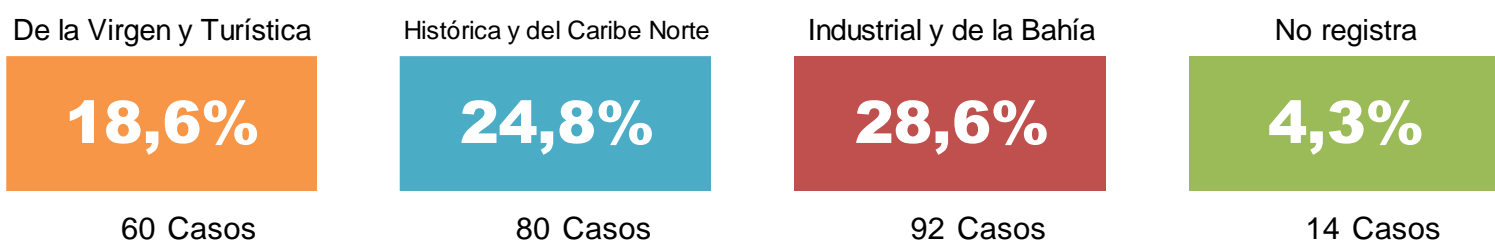

| Localidad | Barrios | Casos | % |
|------------------------------|--------------------------|-------|-----------|
| DE LA VIRGEN Y TURÍSTICA | OLAYA HERRERA | 12 | 20,0% |
| | EL POZON | 9 | 15,0% |
| | REPUBLICA DEL LIBANO | 4 | 6,7% |
| | LA ESPERANZA | 4 | 6,7% |
| | TRECE DE JUNIO | 3 | 5,0% |
| | LA QUINTA | 3 | 5,0% |
| | NUEVO PARAISO | 2 | 3,3% |
| | LA CANDELARIA | 2 | 3,3% |
| | LOS ALPES | 2 | 3,3% |
| | VILLAS DE ARANJUEZ | 2 | 3,3% |
| | OTROS | 17 | 28,3% |
| | TOTAL | | 60 |
| HISTORICA Y DEL CARIBE NORTE | MANGA | 9 | 11,3% |
| | TORICES | 8 | 10,0% |
| | DANIEL LEMAITRE | 5 | 6,3% |
| | LOS CALAMARES | 5 | 6,3% |
| | REPUBLICA DE CHILE | 4 | 5,0% |
| | SAN FRANCISCO | 3 | 3,8% |
| | SIETE DE AGOSTO | 3 | 3,8% |
| | NUEVO BOSQUE | 3 | 3,8% |
| | NARIÑO | 3 | 3,8% |
| | ZARAGOCILLA | 2 | 2,5% |
| | OTROS | 35 | 43,8% |
| | TOTAL | | 80 |
| INDUSTRIAL Y DE LA BAHIA | EL CAMPESTRE | 11 | 12,0% |
| | SAN JOSE DE LOS CAMPANOS | 10 | 10,9% |
| | SAN FERNANDO | 8 | 8,7% |
| | LOS CARACOLES | 5 | 5,4% |
| | TERNERA | 4 | 4,3% |
| | POLICARPA | 4 | 4,3% |
| | SAN PEDRO MARTIR | 3 | 3,3% |
| | VISTA HERMOSA | 3 | 3,3% |
| | EL SOCORRO | 3 | 3,3% |
| | BLAS DE LEZO | 2 | 2,2% |
| | OTROS | 39 | 42,4% |
| | TOTAL | | 92 |

Fuente. Sistema de Vigilancia en Salud Pública, SIVIGILA.





ENFERMEDADES HUÉRFANAS-RARAS

Semana epidemiológica 1 a 19 Cartagena, 2024

| | | |
|--|--------------|---|
| | 1.537 | Casos notificados al Sivigila 2019-2023 |
| | 246 | Casos notificados al Sivigila 2024 |

Principales UPGD notificadoras

| UPGD | Número de casos | % de casos |
|--|-----------------|------------|
| UNIDAD OFTALMOLOGICA DE CARTAGENA LTDA | 120 | 48,8% |
| UNIDAD OFTALMOLOGICA DE CARTAGENA SAS | 33 | 13,4% |
| RITA IRIS ORTEGA RICO | 20 | 8,1% |
| CAMINOS IPS SAS | 15 | 6,1% |
| UNIDAD MEDICA CARTAGENA DE INDIAS | 7 | 2,8% |
| CLINICA BLAS DE LEZO SA | 5 | 2,0% |
| MEDICARTE SA | 5 | 2,0% |
| EPS SANITAS | 4 | 1,6% |
| PEDIAVIDA IPS SAS | 3 | 1,2% |
| SALUD TOTAL EPS | 3 | 1,2% |
| FUNDACION CENTRO COLOMBIANO DE EPILEPSIA Y ENFERME | 3 | 1,2% |
| VIVA 1A IPS SA | 2 | 0,8% |

Fuente. Sistema de Vigilancia en Salud Pública, SIVIGILA.

Ficha técnica:

Este informe corresponde a la información notificada al SIVIGILA, durante la vigencia 2024.

Los datos fueron recolectados por los médicos especialistas de las Unidades Primerías Generadoras de Datos (UPGD) y Unidades Informadoras (UI); la información fue digitada y notificada en el aplicativo Sivigila para su reporte semanal al DADIS Cartagena.

El plan de análisis incluyó la descripción de los casos en persona, tiempo y lugar, análisis de tendencia y medidas de ocurrencia.

Las proporciones fueron calculadas con base en el total de casos notificados en el periodo analizado.

Se anexa la tabla que incluye la proporción de notificación de todas las enfermedades huérfanas en el periodo de análisis.

Tomado. Informe de evento Enfermedades Huérfanas Raras. INS

PROGRAMA DE VIGILANCIA EN SALUD PÚBLICA DEPARTAMENTO ADMINISTRATIVO DISTRITAL DE SALUD DADIS



ALEX ALBERTO TEJADA NÚÑEZ
Director DADIS

MÓNICA JURADO MÁRQUEZ
Directora Operativa

EVA MASIEL PÉREZ TORRES
Líder Programa de Vigilancia en Salud Pública



Elaborado por
ROSSANA COGOLLO OSPINO
Contratista, Referente Enfermedades Huérfanas - Raras
rcogollo.vspdadis@gmail.com

