

# INFORME DE EVENTO

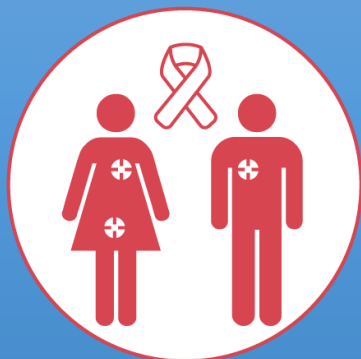

## CANCER DE MAMA Y CUELLO UTERINO

### Semana Epidemiológica #20 - 2024



# 218

No. de casos

Teniendo en cuenta la notificación al SIVIGILA del evento de Cáncer de Mama y Cuello Uterino, en el Distrito de Cartagena de Indias a semana epidemiológica #20 año 2024 se reportaron por parte UPGD 218 casos, en el 2023 se notificaron 233 casos, en el 2022 se notificaron 120 casos, mientras que en el 2021 se presentaron 163 casos, en concordancia con lo anterior se presenta un mayor número de casos en el año 2024, lo que representa un comportamiento hacia el descenso (Figura 1).

### COMO SE COMPORTA EL EVENTO

2023  
233

2022  
120

2021  
163

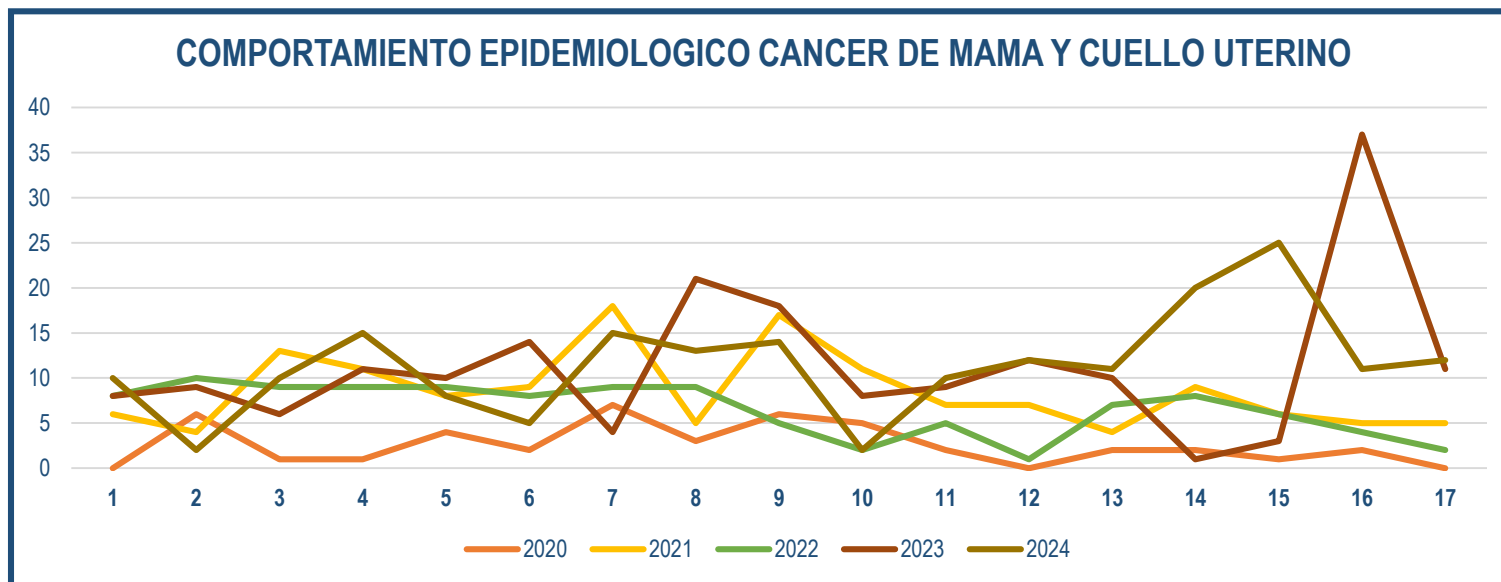

FUENTE: SIVIGILA 2020 - 2024

# COMPORTAMIENTO DEMOGRAFICO SE # 20 - 2024

## CASOS POR SEXO

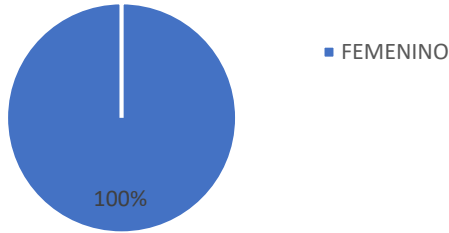

## CASOS POR TIPO DE REGIMEN

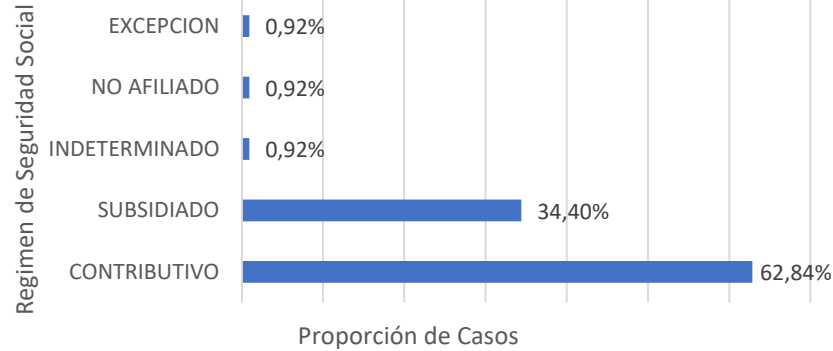

## CASOS POR PERTENENCIA ETNICA

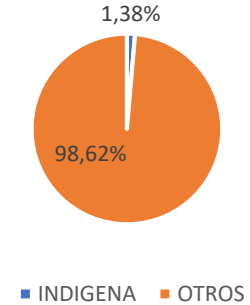

## CASOS POR GRUPO DE EDAD

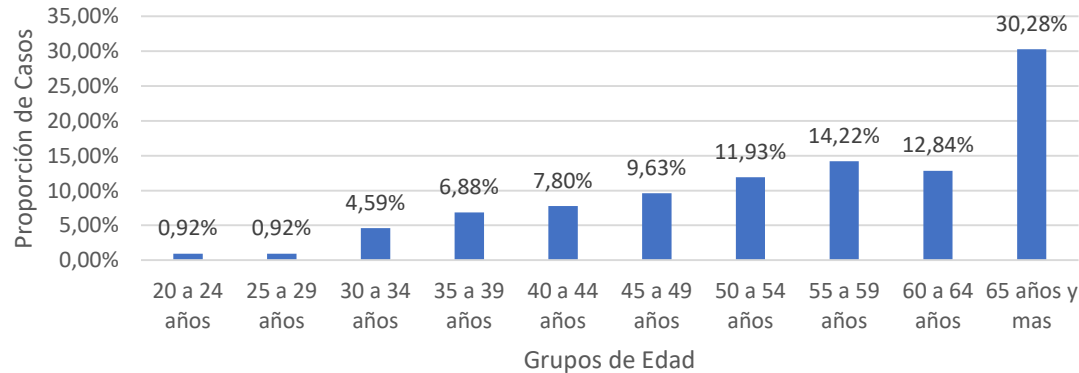

## CASOS POR NACIONALIDAD



FUENTE: SIVIGILA 2024

El número de casos del evento Ca de Mama y Cuello Uterino, que se presentaron a semana epidemiológica #20 del año 2024 pertenecen al régimen Contributivo el 62,84%, Seguido del Subsidiado con el 34,40%; de los casos presentados; el 100% corresponde al sexo femenino; con respecto a los grupos de edad de 65 años y mas con la mayor proporción con el 30,28%; seguido por los grupos de 55 a 59 años con el 14,22%; en relación con la pertenencia étnica el 98,62% pertenece a la variable otro; por nacionalidad podemos observar que el 126,16% de casos son de Nacionalidad Colombiana,(Figura 2)

# NOTIFICACION POR EAPB – UPGD SE #20 - 2024

### CASOS POR EAPB

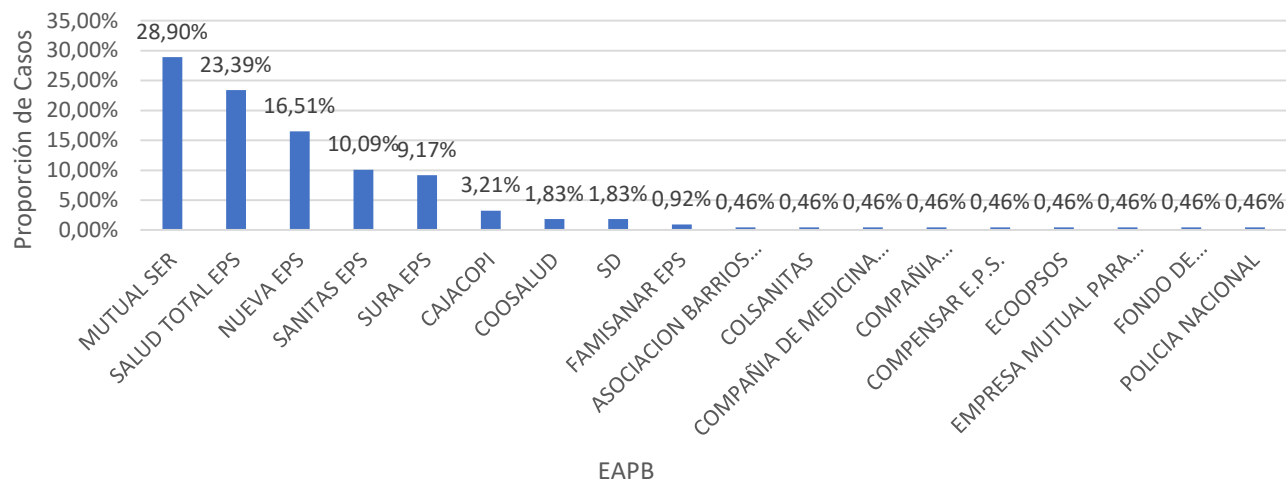

Teniendo en cuenta el número de casos presentados de Ca de Mama y Cuello Uterino, por afiliación a EAPB a semana epidemiológica #20 año 2024 en el Distrito de Cartagena se evidencia que la EAPB Mutual Ser representa la mayor proporción con un 28,90%; seguido de Salud Total EPS con el 23,39%. Las otras EAPB representan menor número de casos. (Figura 3).

### CASOS POR UPGD

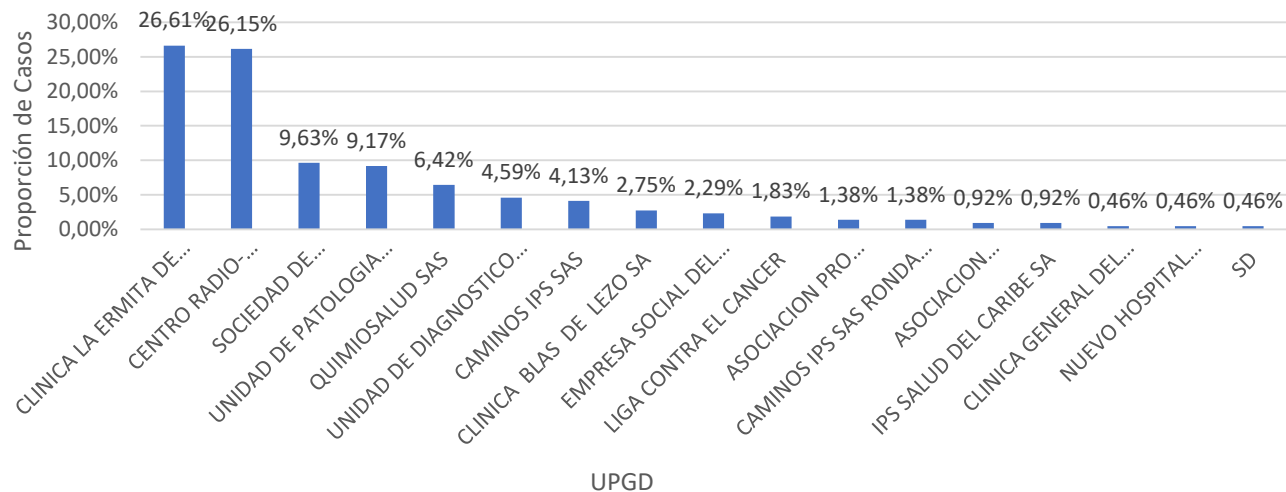

En concordancia con la distribución de la notificación de la UPGD a semana epidemiológica #20 año 2024 en el Distrito de Cartagena, se evidenció que las UPGD que le aportaron mayor carga al evento Ca de Mama y Cuello Uterino, corresponden a Clínica La Ermita con el 26,61%, seguido de Centro Radio Oncológico con 26,15%, seguido de Sociedad de Cancerología de la Costa con 9,63%, (Figura 4).

# COMPORTAMIENTO DEMOGRAFICO SE # 20-2024

LOCALIDAD	BARRIOS CON MAS CASOS	N° CASOS	%
HISTORICA Y DEL CARIBE NORTE	CENTRO	11	5,05%
	ZARAGOCILLA	7	3,21%
	TORICES	6	2,75%
	MANGA	5	2,29%
	SD	5	2,29%
	DANIEL LEMAITRE	3	1,38%
	EL BOSQUE	3	1,38%
	LO AMADOR	3	1,38%
	PIE DE LA POPA	3	1,38%
	BRUSELAS	2	0,92%
INDUSTRIAL DE LA BAHIA	BLAS DE LEZO	5	2,29%
	LOS CARACOLES	5	2,29%
	EL CAMPESTRE	4	1,83%
	SAN FERNANDO	4	1,83%
	SAN JOSE DE LOS CAMPANOS	4	1,83%
	TERNERA	3	1,38%
	NELSON MANDELA	2	0,92%
	PROVIDENCIA	2	0,92%
	URB SANTA CLARA	2	0,92%
	VISTA HERMOSA	2	0,92%
DE LA VIRGEN Y TURISTICA	OLAYA HERRERA	13	5,96%
	LA ESPERANZA	6	2,75%
	EL POZON	4	1,83%
	LA MARIA	4	1,83%
	LA BOQUILLA	3	1,38%
	LA CANDELARIA	2	0,92%
	LOS ALPES	2	0,92%
	VILLAS DE ARANJUEZ	2	0,92%

FUENTE: SIVIGILA 2024

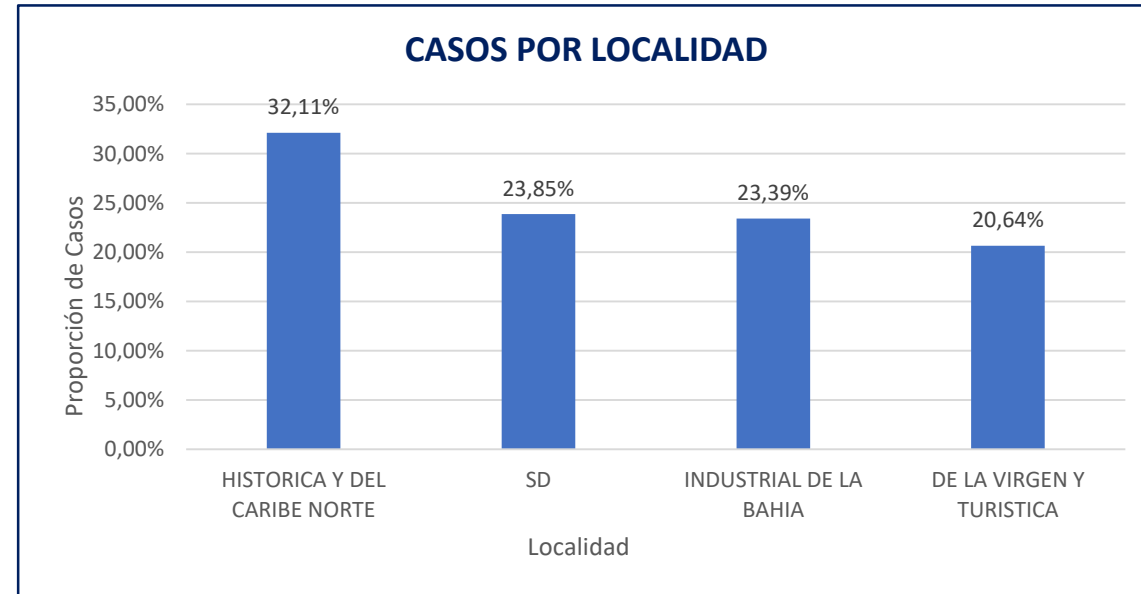

FUENTE: SIVIGILA 2024

Los casos notificados del evento 155- Ca de Mama y Cuello Uterino, en el Distrito de Cartagena a semana epidemiológica #20 año 2024 en la Localidad Histórica y del Caribe Norte se presentaron mayor proporción, con el 32,11% (n=70) de los casos notificados, los barrios en donde mas casos se presentaron fueron Centro, Torices, Manga, Zaragocilla, Daniel Lemaitre, El Bosque, Lo Amador, Pie de la Popa, Bruselas; seguido de la localidad Industrial y de la Bahía con el 23,39% (n=51), los barrios donde se presentaron más casos fueron Blas de Lezo, Los Caracoles, San Fernando, El Campestre, San Jose de los Campanos, Ternera, Nelson Mandela, Providencia, y en la Localidad De la Virgen y Turística con el 20,64% (n=45) y los barrios en donde se presentaron los casos se fueron Olaya Herrera, La Esperanza, El Pozón, La Boquilla, La Candelaria, La María, Los Alpes, Villas de Aranjuez (Figura 5).

# TIPOS DE CÁNCER NOTIFICADOS SE # 20-2024

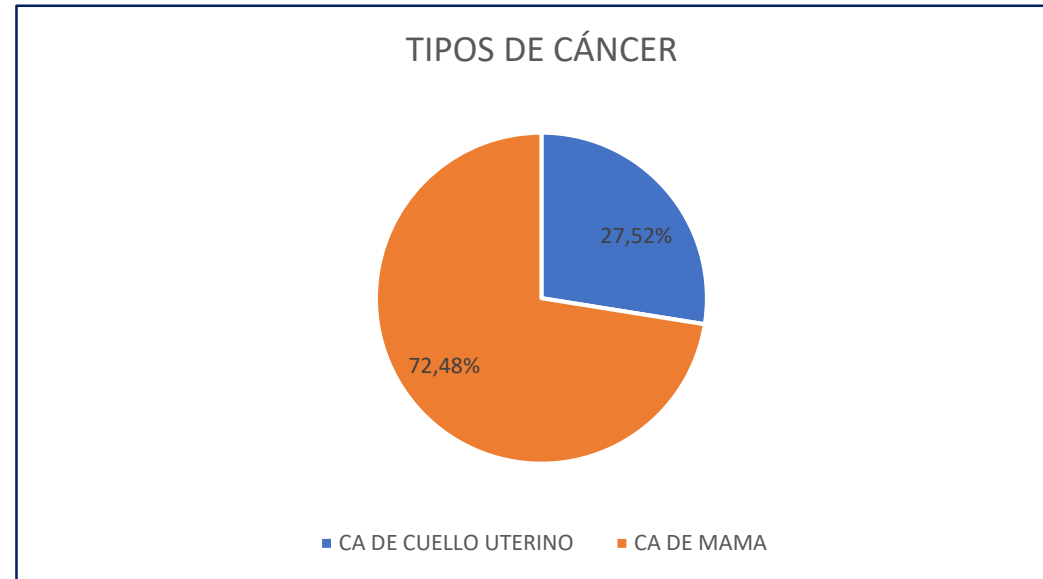

Hasta la presente semana epidemiológica 20 del año 2024, se han reportado 218 casos de Cáncer de Mama y Cuello Uterino, de los cuales el 72,48% (n=158) corresponden a Cáncer de Mama y el 27,52% (n=60) corresponde a Cáncer de Cuello Uterino. (Figura 6).



**PROGRAMA DE VIGILANCIA EN SALUD PÚBLICA  
DEPARTAMENTO ADMINISTRATIVO DISTRITAL DE SALUD  
DADIS**

**ALEX TEJADA NUÑEZ**  
Director DADIS

**MONICA JURADO MARQUEZ**  
Director Operativo de Salud Pública

**EVA MASIEL PEREZ TORRES**  
Líder programa de vigilancia en salud pública

ELABORADO POR  
**SHIRLY SAENZ DURAN**  
Profesional Universitario

**DADIS**