

INFORME DE EVENTO



ENFERMEDAD DIARREICA AGUDA (EDA)

Semana epidemiológica 1 a 20 Cartagena, 2024



20.867

No. de casos

¿Cómo se comporta el evento?

Comparado con el mismo periodo de 2023



22%

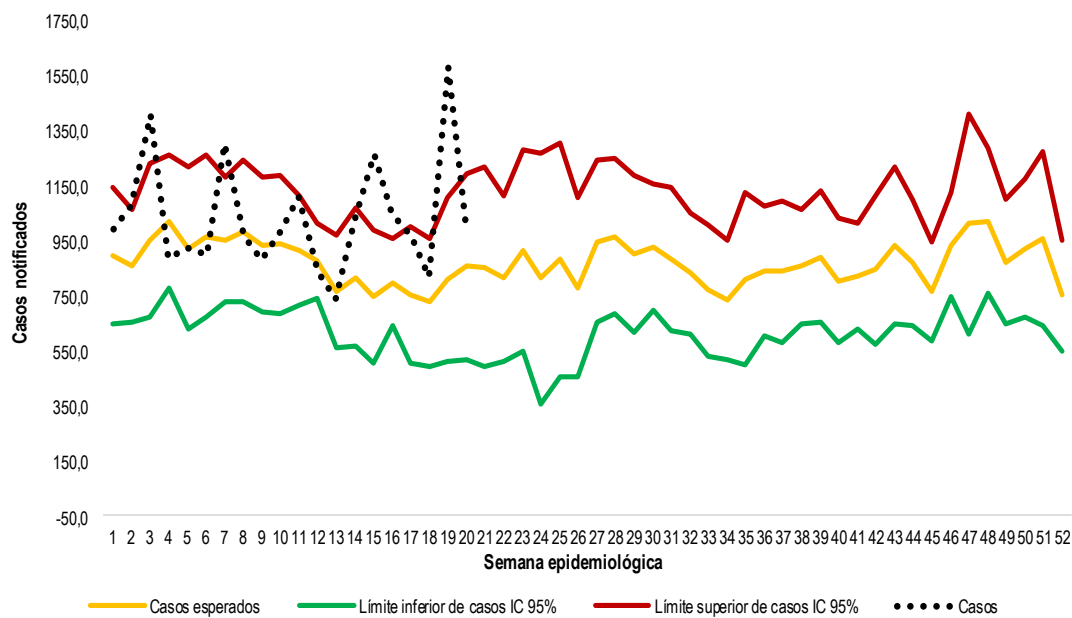

Indicadores

Comportamiento notificación de EDA

Morbilidad por EDA por 1.000 habitantes

>>> **19,7**

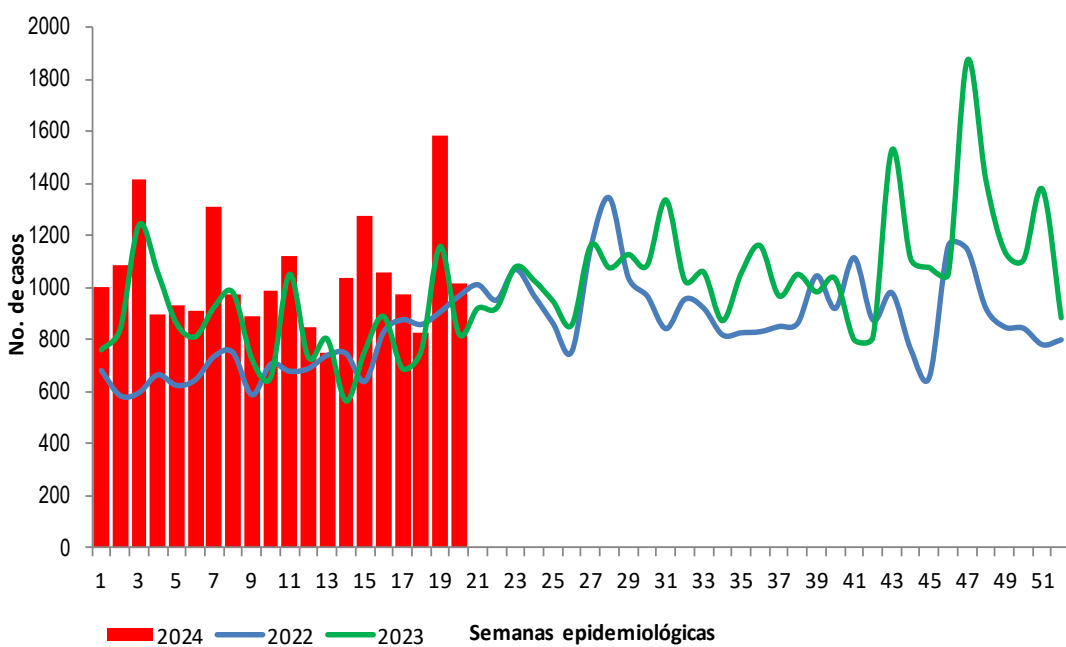

Comportamiento Variables de interés



Masculino

46,8%

9.758 Casos



Femenino

53,2%

11.109 Casos



Hospitalizados

1,4%

298 Casos



Consulta ambulatoria

98,6%

20.569 Casos

Casos de morbilidad por EDA, según grupos de edad

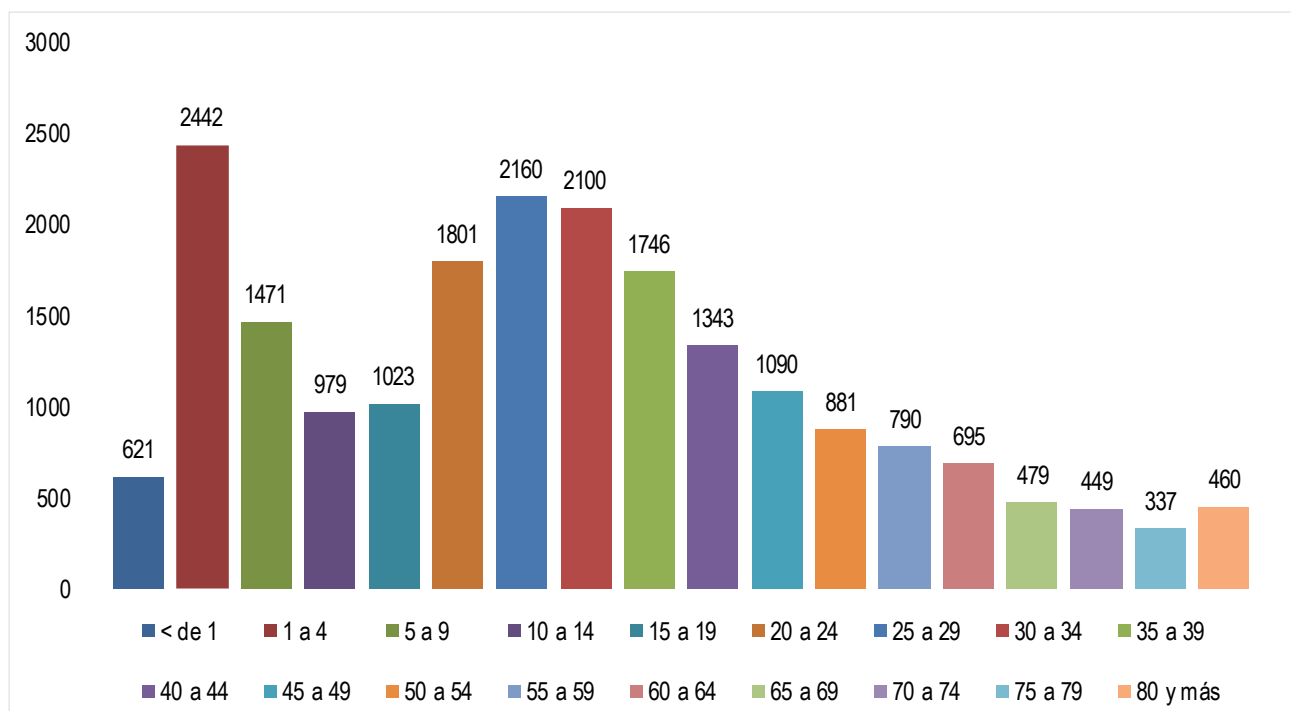

Fuente. Sistema de Vigilancia en Salud Pública - SIVIGILA.



DADXS



ENFERMEDAD DIARREICA AGUDA (EDA)

Semana epidemiológica 1 a 20 Cartagena, 2024



20.867

No. de casos

Proporción e incidencia de Morbilidad por EDA por 1000 habitantes, según principales UPGD notificadoras

UPGD que notifica	Número de casos	%	Incidencia * 1.000 hab.
VIRREY SOLIS IPS SA CLINICA DIVINA PROVIDENCIA	1854	8,9%	1,7
IPS SALUD DEL CARIBE SA	1295	6,2%	1,2
CLINICA BLAS DE LEZO SA	1112	5,3%	1,0
EPS SANITAS CENTRO MEDICO PROVIDENCIA SA	1080	5,2%	1,0
CENTRO DE SALUD CON CAMA LA ESPERANZA	916	4,4%	0,9
BIENESTAR IPS SEDE SANTA LUCIA	829	4,0%	0,8
CENTROMEDICO CRECER LTDA CONSULTA EXTERNA	815	3,9%	0,8
CENTRO DE SALUD NUEVO BOSQUE	705	3,4%	0,7
CENTRO HOSPITALARIO SERENA DEL MAR SA	678	3,2%	0,6
CENTROS MEDICOS COLSANITAS SAS PIE DE LA POPA	675	3,2%	0,6
CLINICA MADRE BERNARDA COMUNIDAD DE HERMANAS FRANC	524	2,5%	0,5
GESTION SALUD SASSAN FERNADO	514	2,5%	0,5

Fuente. Sistema de Vigilancia en Salud Pública - SIVIGILA, DANE.

Variación porcentual de casos y tasa de incidencia de EDA por año

UPGD notificadoras

Año	Casos	Var. de casos frente al año anterior	Tasa de incidencia por 100 mil hab.
2020	18.738	11,4%	18,4
2021	14.581	43,1%	14,1
2022	14.454	44,4%	13,9
2023	17.076	22,2%	16,2
2024	20.867	-	19,7

78%

Del total de UPGD 181

142 UPGD

20.867 Casos

Ficha Técnica

Este informe corresponde a la información notificada al SIVIGILA durante la vigencia 2024. Las variables de estudio incluyeron las definidas en la ficha de datos colectivos código 998. El plan de análisis incluyó la descripción de los casos por sexo, tipo de consulta, grupo de edad y UPGD notificadora, para el análisis de indicadores de la vigilancia.

La tasa de incidencia se calculó con base en la notificación de casos de las UPGD, sobre el total de la población del distrito de Cartagena, en el periodo referido.

El canal endémico se realizó con la metodología de Bortman con los datos de la morbilidad por enfermedad diarreica aguda mediante el cálculo de la media geométrica de los años 2019 a 2024 y el intervalo de confianza.

El análisis de los casos de morbilidad por enfermedad diarreica aguda (EDA) se realizó previa revisión y depuración de la base de datos.

El comportamiento epidemiológico de la enfermedad diarreica aguda a semana epidemiológica 20 del año 2024 en el Distrito de Cartagena, presenta una notificación de 20867 casos, en el mismo periodo del año 2023 se notificaron 17076 casos y para el año 2022 se notificaron 14454 casos.

Si comparamos la notificación del evento con el año anterior aumentó en un 22,2 %; las semanas que más casos han notificado fue la 19 (n= 1586) y 14 (n=1416).

La tasa de incidencia en el distrito de Cartagena 2024 a semana epidemiológica 20 del año 2024 es de 19,7 casos por cada 1.000 habitantes.

De acuerdo con el comportamiento según sexo, se observa que el sexo femenino es quien registra el mayor número de casos con un 53,2 % (n=11109); al sexo masculino le correspondió un porcentaje de 46,8 % (n=9758).

De la misma manera podemos observar que la morbilidad por Enfermedad diarreica aguda (EDA), teniendo en cuenta los grupos de edad, el más afectado fue el comprendido de 1 a 4 años con un 11,7 % (n=2442), seguido del grupo de 25 a 29 con un 10,3 % (n=2160), le sigue los grupos de 30 a 34 años con un 10,0 % (n=2100).

Analizando el comportamiento del evento morbilidad por Enfermedad diarreica aguda (EDA) por UPGD se puede observar que a semana epidemiológica 20 del año 2024 quien ha notificado más casos ha sido Virrey Solís IPS SA Clínica Divina Providencia con un 8,9 % (n= 1854), le sigue IPS Salud Del Caribe SA con un 6,2 % (n=1295), Clínica Blas de Lezo, siguiendo con un 5,3 % (n=1112).

De acuerdo con el comportamiento según servicios de atención se observa que el servicio ambulatorio registra el mayor número de casos con un 98,6 % (n = 20.569); mientras que el servicio de hospitalización un porcentaje de 1,4 % (n = 298). El 78 % (n=142) del total de las UPGD del Distrito de Cartagena (n=181) han notificados casos de morbilidad por EDA.

Tomado informe de evento EDA, INS

PROGRAMA DE VIGILANCIA EN SALUD PÚBLICA DEPARTAMENTO ADMINISTRATIVO DISTRITAL DE SALUD DADIS



ALEX ALBERTO TEJADA NÚÑEZ
Director DADIS

MÓNICA JURADO MÁRQUEZ
Directora Operativa

EVA MASIEL PÉREZ TORRES
Líder Programa de Vigilancia en Salud Pública



Elaborado por
TATIANA PAOLA SÁNCHEZ TRUCCO
Contratista, Referente Morbilidad por EDA