

# INFORME DE EVENTO



# ENFERMEDAD DIARREICA AGUDA (EDA)

Semana epidemiológica 1 a 21 Cartagena, 2024



**22.550**

No. de casos

¿Cómo se comporta el evento?

Comparado con el mismo periodo de 2023



**25%**

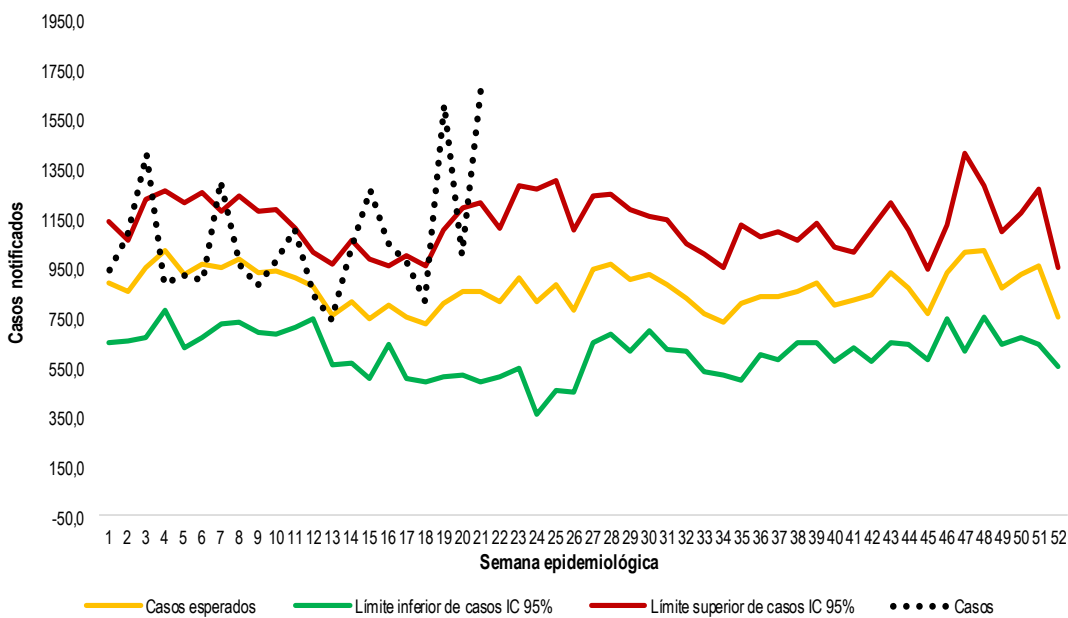

Comportamiento notificación por EDA, Cartagena, 2017-2024.

## Indicadores

## Comportamiento notificación de EDA

Morbilidad por EDA por 1.000 habitantes

»» **21,3**

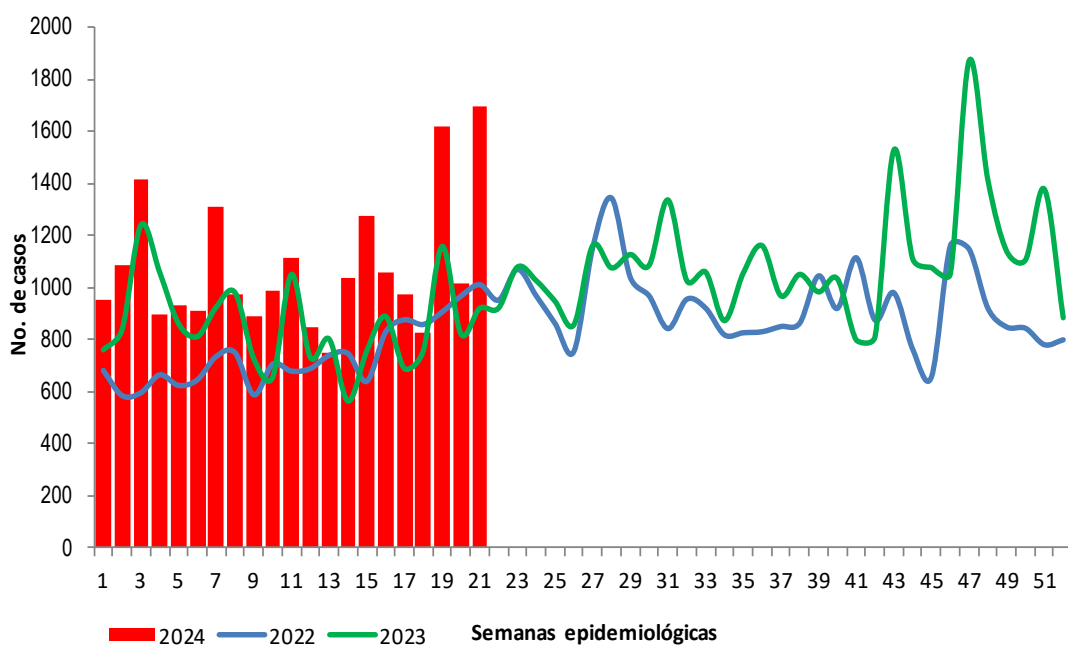

Comportamiento notificación casos de EDA, Cartagena, 2022-2024.

## Comportamiento Variables de interés



Masculino

**46,4%**

10.471 Casos



Femenino

**53,6%**

12.079 Casos



Hospitalizados

**1,4%**

317 Casos



Consulta ambulatoria

**98,6%**

22.233 Casos

## Casos de morbilidad por EDA, según grupos de edad

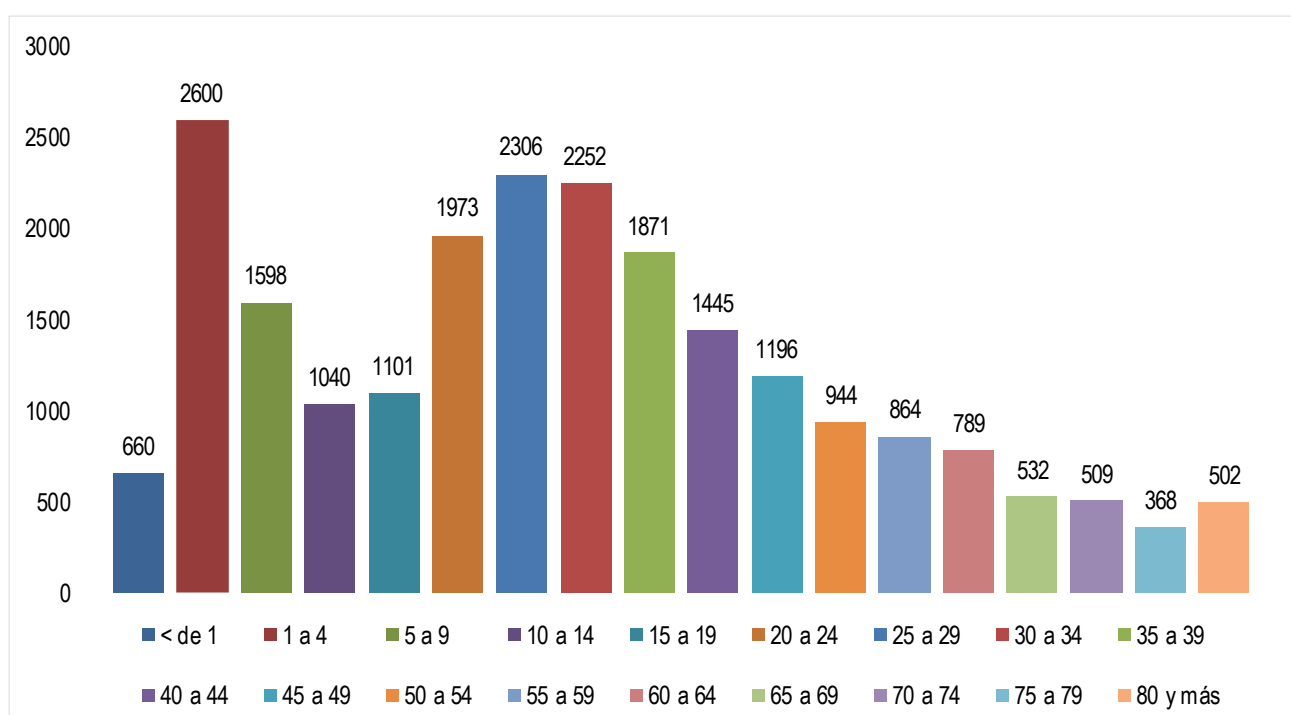

Fuente. Sistema de Vigilancia en Salud Pública - SIVIGILA.



**DADXS**



# ENFERMEDAD DIARREICA AGUDA (EDA)

Semana epidemiológica 1 a 21 Cartagena, 2024



**22.550**

No. de casos

## Proporción e incidencia de Morbilidad por EDA por 1000 habitantes, según principales UPGD notificadoras

UPGD que notifica	Número de casos	%	Incidencia * 1.000 hab.
VIRREY SOLIS IPS SA CLINICA DIVINA PROVIDENCIA	2023	9,0%	1,9
BIENESTAR IPS SEDE SANTA LUCIA	1438	6,4%	1,4
IPS SALUD DEL CARIBE SA	1386	6,1%	1,3
CLINICA BLAS DE LEZO SA	1173	5,2%	1,1
EPS SANITAS CENTRO MEDICO PROVIDENCIA SA	1153	5,1%	1,1
CENTRO DE SALUD CON CAMA LA ESPERANZA	916	4,1%	0,9
CENTROMEDICO CRECER LTDA CONSULTA EXTERNA	820	3,6%	0,8
CENTRO DE SALUD NUEVO BOSQUE	726	3,2%	0,7
CENTROS MEDICOS COLSANITAS SAS PIE DE LA POPA	711	3,2%	0,7
CENTRO HOSPITALARIO SERENA DEL MAR SA	703	3,1%	0,7
IPS DELTA CARTAGENA SAS	543	2,4%	0,5
CLINICA MADRE BERNARDA COMUNIDAD DE HERMANAS FRANC	538	2,4%	0,5

Fuente. Sistema de Vigilancia en Salud Pública - SIVIGILA, DANE.

### Variación porcentual de casos y tasa de incidencia de EDA por año

Año	Casos	Var. de casos frente al año anterior	Tasa de incidencia por 100 mil hab.
2020	19.361	16,5%	19,0
2021	14.920	51,1%	14,5
2022	15.463	45,8%	14,8
2023	17.996	25,3%	17,1
2024	22.550	-	21,3

### UPGD notificadoras

**78%**

Del total de UPGD  
**181**

**141 UPGD**

**22.550 Casos**

### Ficha Técnica

Este informe corresponde a la información notificada al SIVIGILA durante la vigencia 2024. Las variables de estudio incluyeron las definidas en la ficha de datos colectivos código 998. El plan de análisis incluyó la descripción de los casos por sexo, tipo de consulta, grupo de edad y UPGD notificadora, para el análisis de indicadores de la vigilancia.

La tasa de incidencia se calculó con base en la notificación de casos de las UPGD, sobre el total de la población del distrito de Cartagena, en el periodo referido.

El canal endémico se realizó con la metodología de Bortman con los datos de la morbilidad por enfermedad diarreica aguda mediante el cálculo de la media geométrica de los años 2017 a 2024 y el intervalo de confianza.

El análisis de los casos de morbilidad por enfermedad diarreica aguda (EDA) se realizó previa revisión y depuración de la base de datos.

El comportamiento epidemiológico de la enfermedad diarreica aguda a semana epidemiológica 21 del año 2024 en el Distrito de Cartagena, presenta una notificación de 22550 casos, en el mismo periodo del año 2023 se notificaron 17996 casos y para el año 2022 se notificaron 15463 casos.

Si comparamos la notificación del evento con el año anterior aumentó en un 25,3 %; las semanas que más casos han notificado fue la 21 (n= 1697) y 19 (n=1621).

La tasa de incidencia en el distrito de Cartagena 2024 a semana epidemiológica 21 del año 2024 es de 21,3 casos por cada 1.000 habitantes.

De acuerdo con el comportamiento según sexo, se observa que el sexo femenino es quien registra el mayor número de casos con un 53,6 % (n=12079); al sexo masculino le correspondió un porcentaje de 46,4 % (n=10471).

De la misma manera podemos observar que la morbilidad por Enfermedad diarreica aguda (EDA), teniendo en cuenta los grupos de edad, el más afectado fue el comprendido de 1 a 4 años con un 11,5 % (n=2600), seguido del grupo de 25 a 29 con un 10,2 % (n=2306), le sigue los grupos de 30 a 34 años con un 9,9 % (n=2252).

Analizando el comportamiento del evento morbilidad por Enfermedad diarreica aguda (EDA) por UPGD se puede observar que a semana epidemiológica 21 del año 2024 quien ha notificado más casos ha sido Virrey Solís IPS SA Clínica Divina Providencia con un 9,0 % (n= 2023), le sigue Bienestar IPS Sede Santa Lucía con un 6,4 % (n=1438), IPS Salud Del Caribe SA, siguiendo con un 6,1 % (n=1386).

De acuerdo con el comportamiento según servicios de atención se observa que el servicio ambulatorio registra el mayor número de casos con un 98,6 % (n = 22.232); mientras que el servicio de hospitalización un porcentaje de 1,4 % (n = 317). El 78 % (n=141) del total de las UPGD del Distrito de Cartagena (n=181) han notificados casos de morbilidad por EDA.

Tomado informe de evento EDA, INS

### PROGRAMA DE VIGILANCIA EN SALUD PÚBLICA DEPARTAMENTO ADMINISTRATIVO DISTRITAL DE SALUD DADIS



**ALEX ALBERTO TEJADA NÚÑEZ**  
Director DADIS

**MÓNICA JURADO MÁRQUEZ**  
Directora Operativa

**EVA MASIÉL PÉREZ TORRES**  
Líder Programa de Vigilancia en Salud Pública



Elaborado por  
**TATIANA PAOLA SÁNCHEZ TRUCCO**  
Contratista, Referente Morbilidad por EDA