

HEPATITIS B, C, D

A semana epidemiológica XXI de 2024



No. Casos

35

Análisis de tiempo

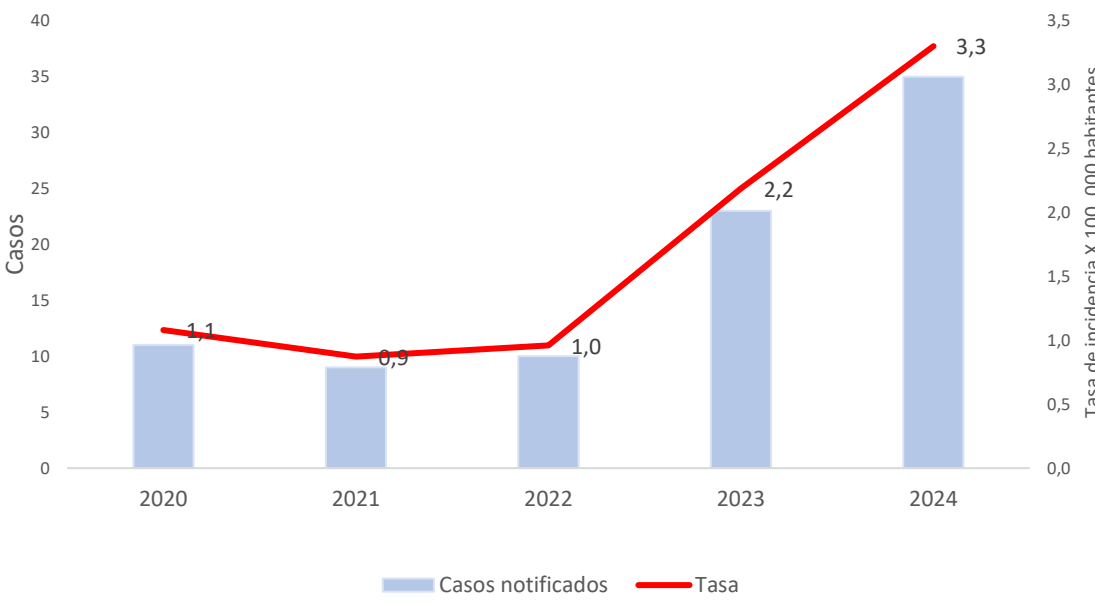

Razón de incidencia Hepatitis B, C, D.

Año	Incidencia	Var frente 2024
2020	1,08	50,56
2021	0,87	60,12
2022	0,96	56,15
2023	2,19	33,81
2024	3,30	

	2020	2021	2022	2023	2024
Casos	11	9	10	23	35
** Nac.ext					

Fuente: SIVIGILA 2020-2024.

Análisis de lugar

Casos por localidad y barrio

Localidad	Barrio	FA	FR
DE LA VIRGEN Y TURISTICA	FREDONIA	1	2,86%
	LA ESPERANZA	1	2,86%
	LA MARIA	1	2,86%
	OLAYA	1	2,86%
	VILLA ESTRELLA	1	2,86%
N/D	SD	6	17,14%
HISTORICA Y DEL CARIBE NORTE	SAN JOSE DE LA CIMA	1	2,86%
	AMBERES	1	2,86%
	EL PRADO	1	2,86%
	MANGA	1	2,86%
	NUEVO BOSQUE	1	2,86%
	TORICES	1	2,86%
	ZARAGOCILLA	1	2,86%
	BARRIO CHINO	1	2,86%
	EL CABRERO	1	2,86%
	PIE DE LA POPA	1	2,86%
	SAN ISIDRO	1	2,86%
	CENTRO	1	2,86%
	ISLA BARÚ	1	2,86%
INDUSTRIAL DE LA BAHIA	CEBALLOS	1	2,86%
	EL SOCORRO	1	2,86%
	PROVIDENCIA	3	8,57%
	SAN JOSE DE LOS CAMPANOS	1	2,86%
	SAN PEDRO MARTIR	2	5,71%
	CIUDADELA 2000	1	2,86%
	EL EDUCADOR	1	2,86%
	JORGE ELIECER GAITAN	1	2,86%
Total general		35	100%

Casos por UPGD

UPGD	FA	FR
BIENESTAR IPS SAS PEDRO DE HEREDIA	7	20,00%
BIENESTAR IPS SEDE SANTA LUCIA	4	11,43%
CAMINOS IPS SAS	3	8,57%
IPS ESPECIALIZADA SA	2	5,71%
NOVUMED SALUD SAS	2	5,71%
GESTION SALUD SASSAN FERNADO	2	5,71%
QUIMIOSALUD SAS	2	5,71%
MEDICARTE SA	1	2,86%
NUEVO HOSPITAL BOCAGRANDE	1	2,86%
IPS ESPECIALIZADA ARMENIA	1	2,86%
PASTEUR LABORATORIOS CLINICOS DE COLOMBIA SA	1	2,86%
CENTRO DE SALUD FREDONIA	1	2,86%
FUNDACION CARDIO INFANTIL INSTITUTO DE CARDIOLOGIA	1	2,86%
CENTRO CAFAM CARTAGENA 4 VIEN	1	2,86%
CENTRO HOSPITALARIO SERENA DEL MAR SA	1	2,86%
IPS ESPECIALIZADA S A IBAGUE	1	2,86%
CLINICA CRECER	1	2,86%
IPS SALUD DEL CARIBE SA	1	2,86%
CENTROMEDICO CRECER LTDA CONSULTA EXTERNA	1	2,86%
VIRREY SOLIS IPS SA LA PROVIDENCIA	1	2,86%
Total general	35	100

Fuente: SIVIGILA 2020-2024.

Análisis de persona

Razón incidencia y variables de interés

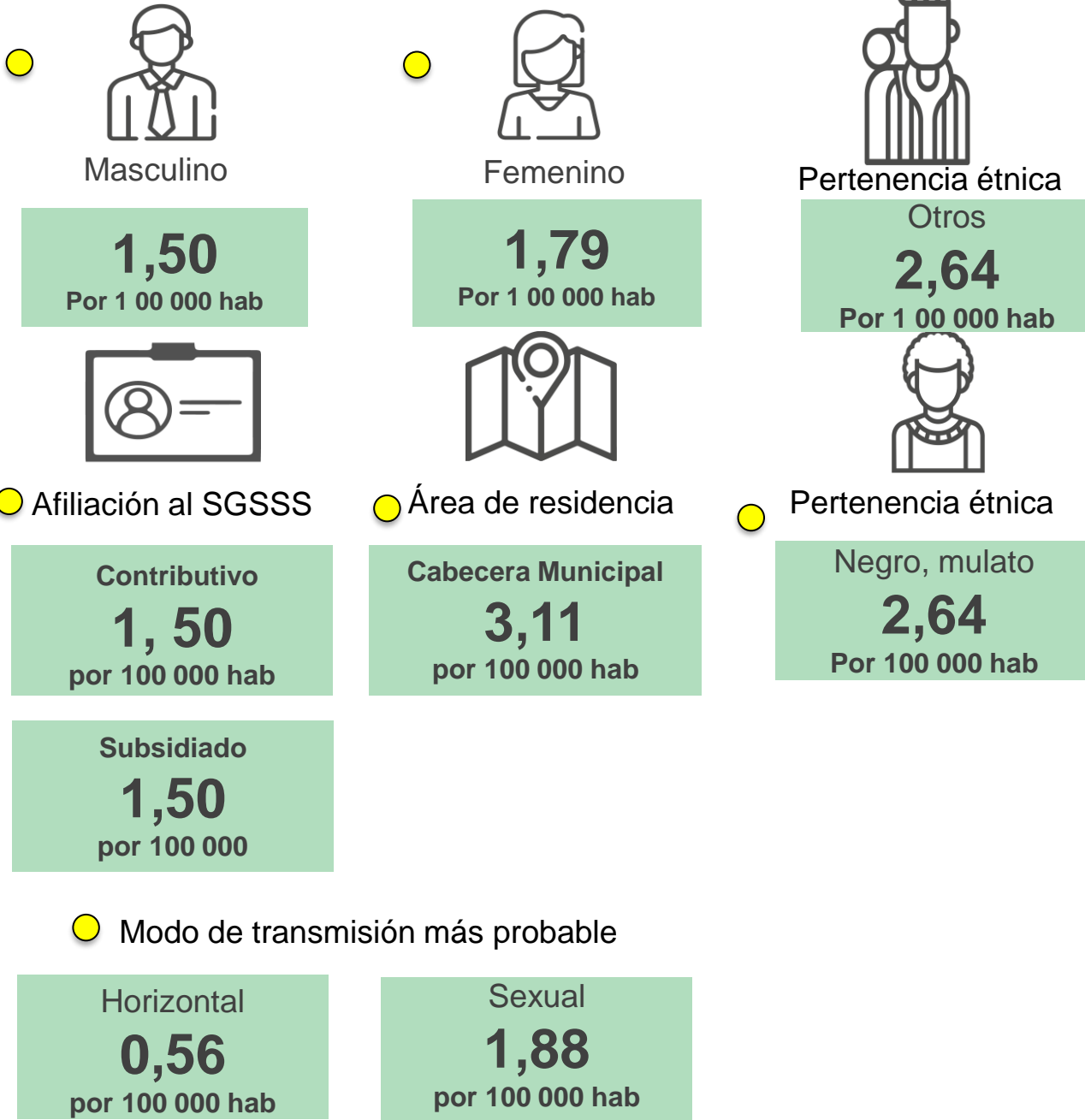

Indicadores

Proporción de incidencia de casos notificados de hepatitis B:

>>> **1,13**

(12 casos / 1059626 * 100 000)

Porcentaje de casos de Hepatitis B que son clasificados:

>>> **50 %**

Porcentaje de casos de Hepatitis C confirmados: al

>>> **100 %**

(23 casos)

Incremento

Esperado	Observado	Estado
13	35	Incremento

Pirámide poblacional

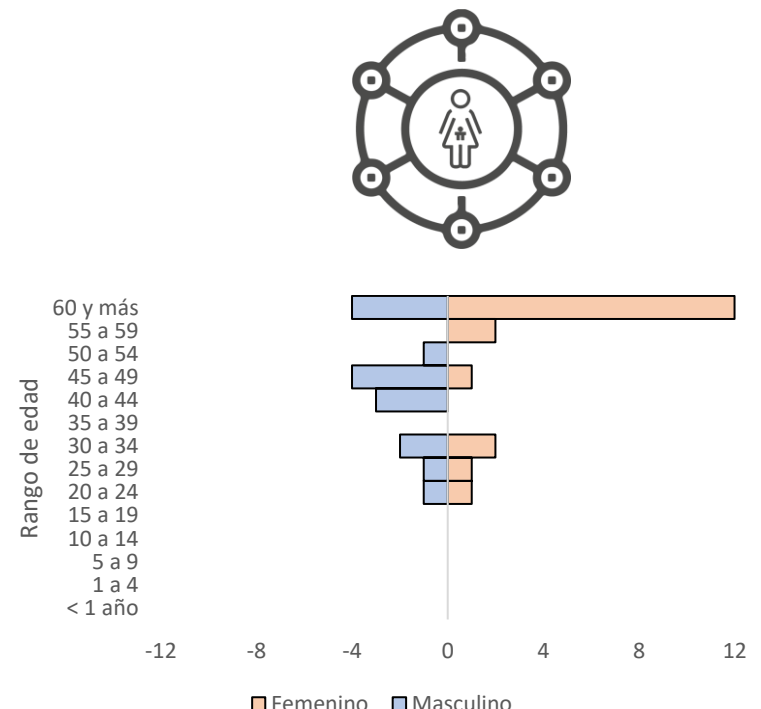

Comportamiento respecto a 2023:

- Aumento
- Sin cambio
- Disminución

Estrato socioeconómico

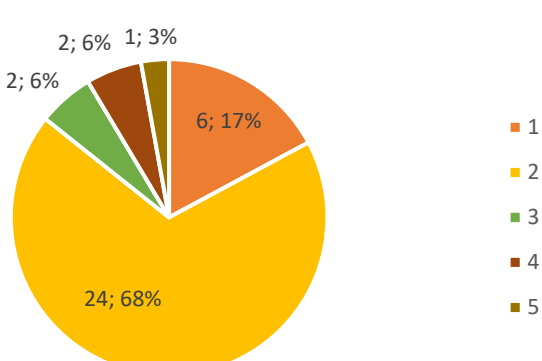



Hepatitis B, C, D

A semana epidemiológica XXI de 2024



No. Casos

35

Anexos

Anexo No 1. Clasificación de casos de Hepatitis B, C, D

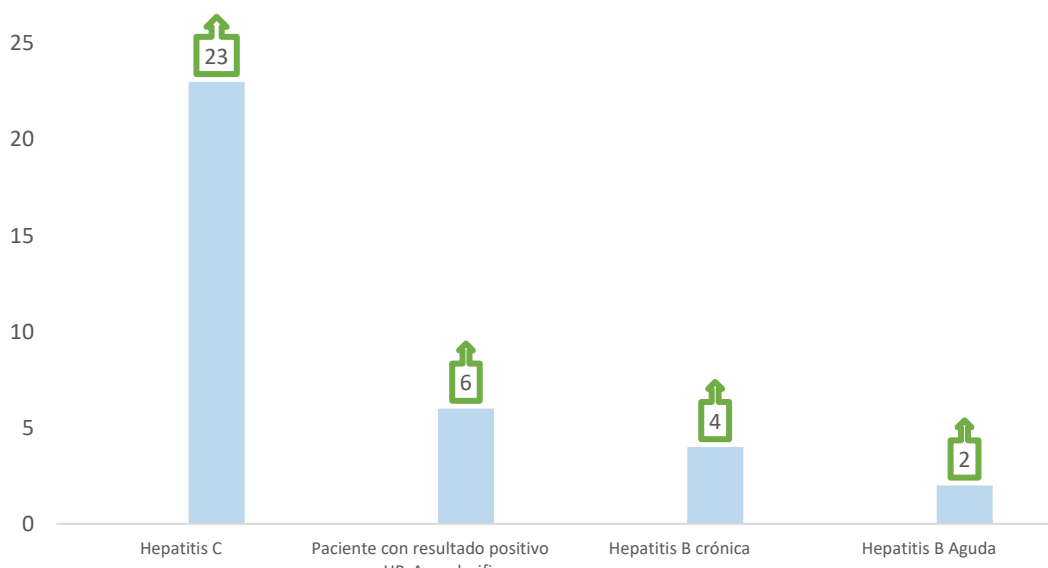

Anexo No 2. Casos por EAPB

EAPB	FA	FR
CONTRIBUTIVO	16	46%
NUEVA EPS	8	23%
SALUD TOTAL	4	11,43%
SANITAS	2	5,71%
FAMISANAR	1	2,86%
SURA	1	2,86%
NO AFILIADO	1	3%
NO AFILIADO	1	3%
SUBSIDIADO	16	46%
NUEVA EPS	5	14,29%
SURA EPS	1	2,86%
MUTUAL SER	7	20,00%
SALUD TOTAL	1	2,86%
COOSALUD	2	5,71%
INDETERMINADO	2	5,71%
INDETERMINADO	2	5,71%
Total general	35	100

Anexo 3. Casos por semana epidemiológica

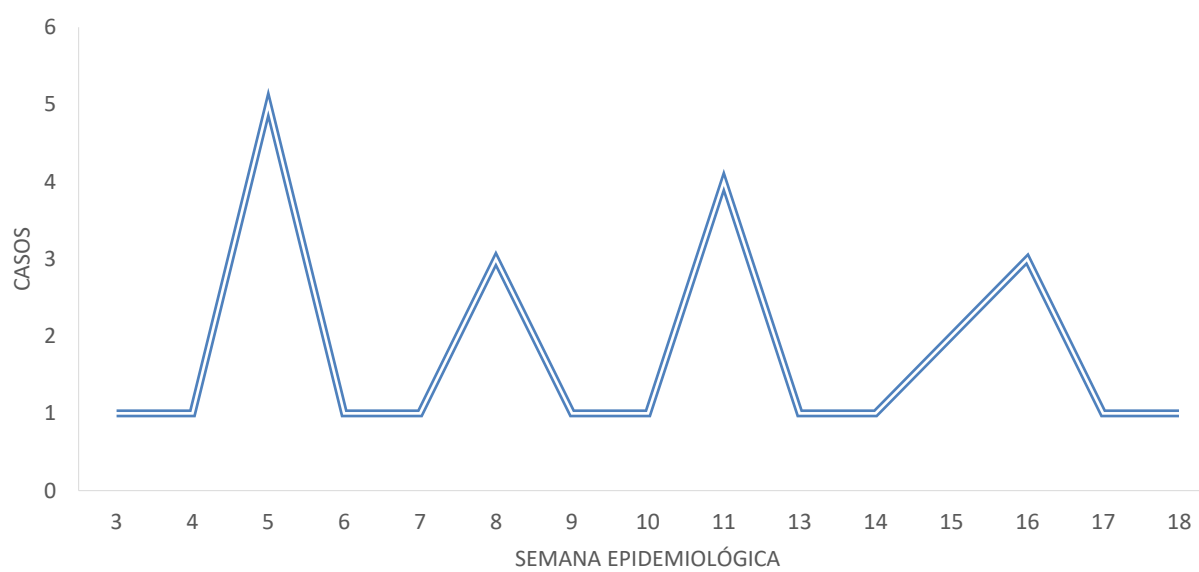

Análisis del evento: entre la semana epidemiológica 1-21 de 2024 se notificaron al SIVIGILA para el evento 340 Hepatitis B, C, D en el Distrito de Cartagena de Indias un total de 35 casos que cumplieron con definición de caso con una incidencia de 3,3 casos 100.000 habitantes, presentando un incremento en comparación a lo histórico. Se han confirmado 12 casos de Hepatitis B, 6 pendientes por clasificación, Hepatitis B crónica 4 casos, Hepatitis B aguda 2 casos y 23 casos de Hepatitis C, respecto a su variación porcentual con respecto al año 2023 se presenta un incremento del tanto para Hepatitis B como Hepatitis C. Las edades con mayor prevalencia son de 60 años con el 55%. El 46% (n=16) pertenecen al régimen subsidiado, el 46 % (n=16) al régimen contributivo y el 3% (n=1) no afiliados. El 100 % son de nacionalidad colombiana. La tasa de incidencia para etnia otros son de 2,64 X 100 000 habitantes y negro o mulato 0,66 X 100 000 habitantes. La Localidad con mayor incidencia de casos fue Histórica y del Caribe con un 34,29% (n=12), Industrial y de la Bahía 31,43% (n=11) y de la virgen y turística con un 14,29% (n=5). La EAPB a la cuál corresponde el mayor número de casos es Nueva EPS con el 37,14% (n=13), Mutual Ser 20% (n=7).

Ficha técnica

Con base en la información reportada al Sivigila del evento Hepatitis B, Hepatitis C y co-infección/supra-infección Hepatitis B-Delta, con corte hasta la semana epidemiológica XXI de 2024, se efectuó la estimación de la notificación de casos por 100.000 habitantes, la distribución porcentual de la clasificación, de algunas variables demográficas y de mecanismo de transmisión. Para el análisis de los comportamientos inusuales se utilizó variación porcentual comparando el año previo con el año presente para determinar si se encuentra en incremento o decremento el evento, por periodo epidemiológico. Adicionalmente se muestra el comportamiento histórico del evento desde el año 2020 a lo observado en el 2024. Se realizó control de calidad de la información. En el comportamiento del evento se tienen en cuenta los casos notificados al Sivigila, que cumplen con definición de caso. El denominador de los indicadores se tomó de la proyección de población 2018 - 2050 del DANE.

PROGRAMA DE VIGILANCIA EN SALUD PÚBLICA
DEPARTAMENTO ADMINISTRATIVO DISTRITAL DE SALUD DADIS

ALEX ALBERTO TEJADA NUÑEZ
Director DADIS

EVA MASIEL PEREZ TORRES
Líder programa de vigilancia en salud pública

ELABORADO POR
ALEJANDRA VELÁSQUEZ MORALES
Profesional Especializado

