

# HEPATITIS B, C, D



A semana epidemiológica XXII de 2024



No. Casos

38

## Análisis de tiempo

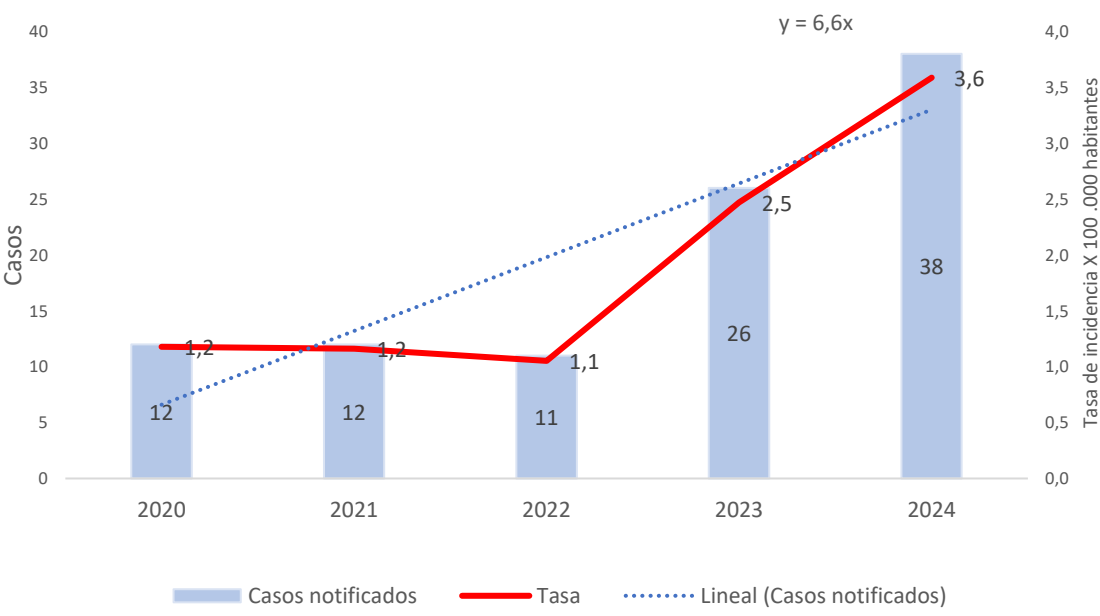

### Razón de incidencia Hepatitis B, C, D.

Año	Incidencia	Var frente 2024
2020	1,18	52,29
2021	1,16	52,96
2022	1,05	57,33
2023	2,47	31,08
2024	3,59	

	2020	2021	2022	2023	2024
Casos	12	12	11	26	38
** Nac.ext					

Fuente: SIVIGILA 2020-2024.

## Análisis de lugar

### Casos por localidad y barrio

Localidad	Barrio	FA	FR	
DE LA VIRGEN Y TURISTICA	FREDONIA	1	2,63%	
	LA ESPERANZA	1	2,63%	
	LA MARIA	1	2,63%	
	OLAYA	1	2,63%	
	VILLA ESTRELLA	1	2,63%	
N/D	SD	7	18,42%	
	SAN JOSE DE LA CIMA	1	2,63%	
HISTORICA Y DEL CARIBE NORTE	AMBERES	1	2,63%	
	EL PRADO	1	2,63%	
	MANGA	1	2,63%	
	NUEVO BOSQUE	1	2,63%	
	TORICES	1	2,63%	
	ZARAGOCILLA	2	5,26%	
	BARRIO CHINO	1	2,63%	
	EL CABRERO	1	2,63%	
	PIE DE LA POPA	1	2,63%	
	SAN ISIDRO	1	2,63%	
	CENTRO	1	2,63%	
	ISLA BARÚ	1	2,63%	
	INDUSTRIAL DE LA BAHIA	CEBALLOS	1	2,63%
		EL SOCORRO	2	5,26%
PROVIDENCIA		3	7,89%	
SAN JOSE DE LOS CAMPANOS		1	2,63%	
SAN PEDRO MARTIR		2	5,26%	
CIUDADELA 2000		1	2,63%	
EL EDUCADOR		1	2,63%	
JORGE ELIECER GAITAN		1	2,63%	
<b>Total general</b>			<b>38</b>	<b>100%</b>

### Casos por UPGD

UPGD	FA	FR
BIENESTAR IPS SAS PEDRO DE HEREDIA	7	18,42%
BIENESTAR IPS SEDE SANTA LUCIA	4	10,53%
CAMINOS IPS SAS	4	10,53%
NOVUMED SALUD SAS	2	5,26%
IPS ESPECIALIZADA SA	2	5,26%
GESTION SALUD SASSAN FERNADO	2	5,26%
PASTEUR LABORATORIOS CLINICOS DE COLOMBIA SA	2	5,26%
QUIMIOSALUD SAS	2	5,26%
NUEVO HOSPITAL BOCAGRANDE	1	2,63%
CENTROMEDICO CRECER LTDA		
CONSULTA EXTERNA	1	2,63%
IPS ESPECIALIZADA S A IBAGUE	1	2,63%
VIRREY SOLIS IPS SA LA PROVIDENCIA	1	2,63%
CENTRO HOSPITALARIO SERENA DEL MAR	1	2,63%
CENTRO DE ATENCION EN SALUD CAFAM		
CARTAGENA 4 VIEN	1	2,63%
IPS ESPECIALIZADA ARMENIA	1	2,63%
CLINICA CRECER	1	2,63%
FUNDACION CARDIO INFANTIL INSTITUTO DE CARDIOLOGIA	1	2,63%
IPS SALUD DEL CARIBE SA	1	2,63%
EPS SANITAS CENTRO MEDICO		
PROVIDENCIA SA	1	2,63%
CENTRO DE SALUD FREDONIA	1	2,63%
MEDICARTE SA	1	2,63%
<b>Total general</b>	<b>38</b>	<b>100%</b>

Fuente: SIVIGILA 2020-2024.

## Análisis de persona

### Razón incidencia y variables de interés

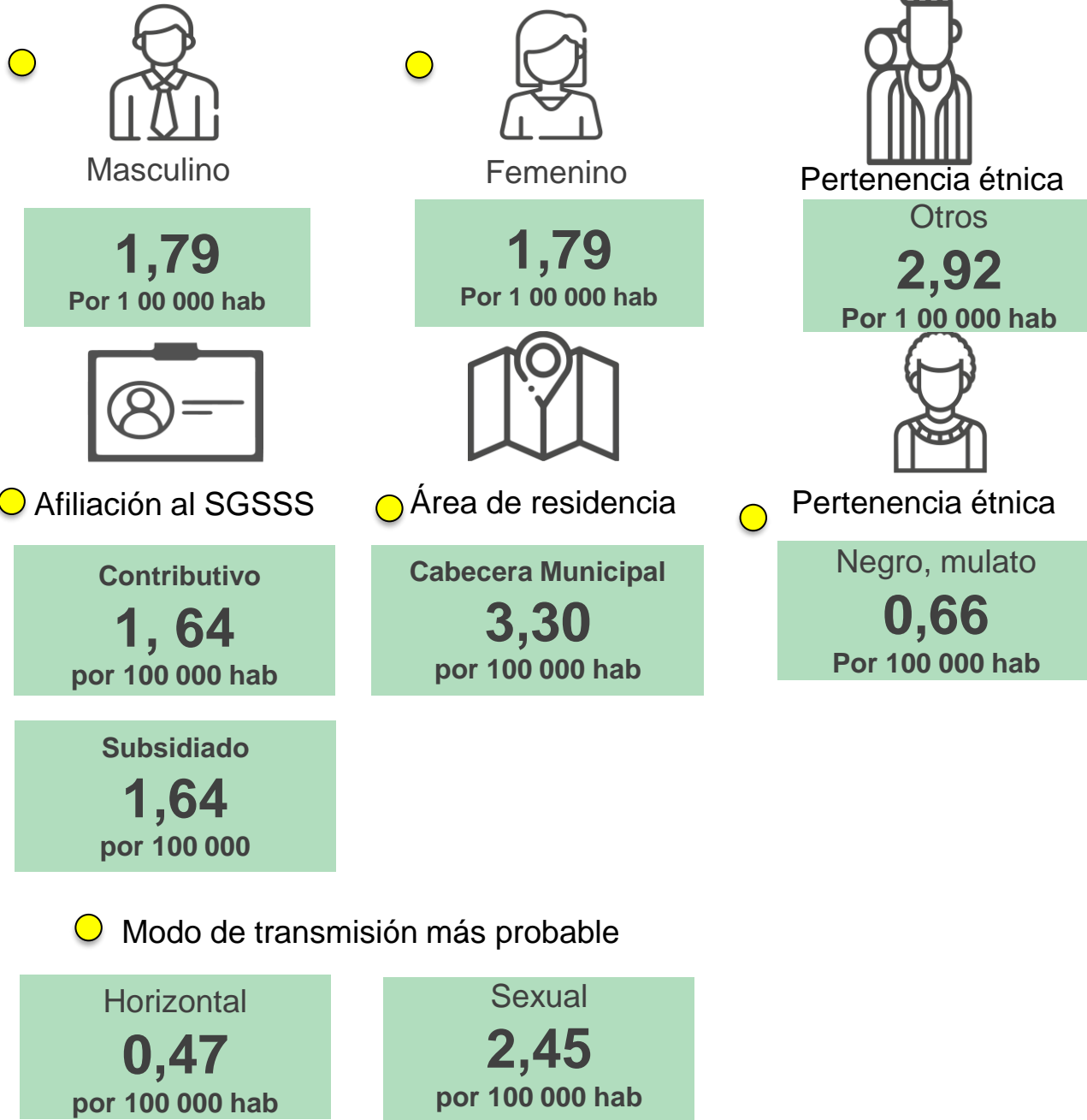

## Indicadores

Proporción de incidencia de casos notificados de hepatitis B:

1,13

(14 casos / 1059626 \* 100 000)

Porcentaje de casos de Hepatitis B que son clasificados:

50 %

Porcentaje de casos de Hepatitis C confirmados: al

100 %

Incremento

Esperado	Observado	Estado
15,25	38	Incremento

### Pirámide poblacional

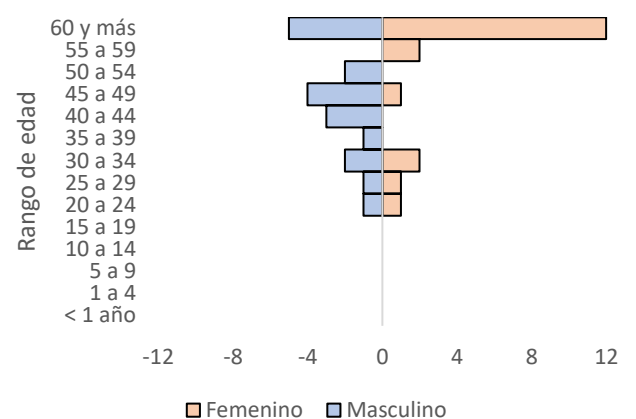
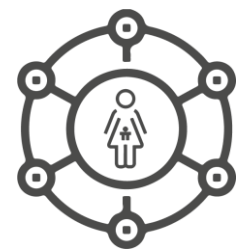

### Comportamiento respecto a 2023:

- Aumento
- Sin cambio
- Disminución

### Estrato socioeconómico

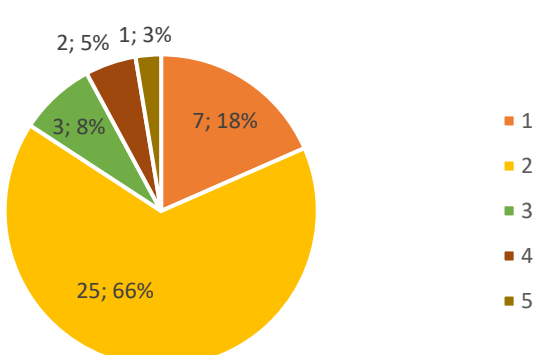

# Hepatitis B, C, D

A semana epidemiológica XXII de 2024



No. Casos

38

## Anexos

Anexo No 1. Clasificación de casos de Hepatitis B, C, D

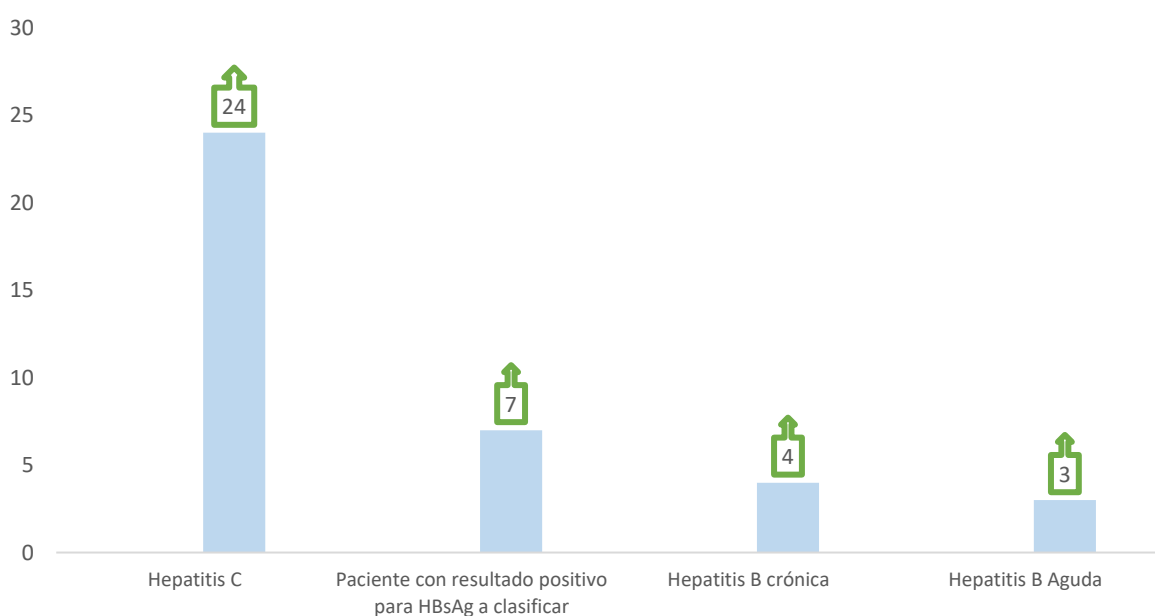

Anexo No 2. Casos por EAPB

EAPB	FA	FR
<b>CONTRIBUTIVO</b>	<b>17</b>	<b>45%</b>
NUEVA EPS	8	21%
SALUD TOTAL	4	10,53%
SANITAS	3	7,89%
FAMISANAR	1	2,63%
SURA	1	2,63%
<b>NO AFILIADO</b>	<b>2</b>	<b>5%</b>
NO AFILIADO	2	5%
<b>SUBSIDIADO</b>	<b>17</b>	<b>45%</b>
NUEVA EPS	5	13,16%
SURA EPS	1	2,63%
MUTUAL SER	8	21,05%
SALUD TOTAL	1	2,63%
COOSALUD	2	5,26%
<b>INDETERMINADO</b>	<b>2</b>	<b>5,26%</b>
INDETERMINADO	2	5,26%
<b>Total general</b>	<b>38</b>	<b>100%</b>

Anexo 3. Casos por semana epidemiológica

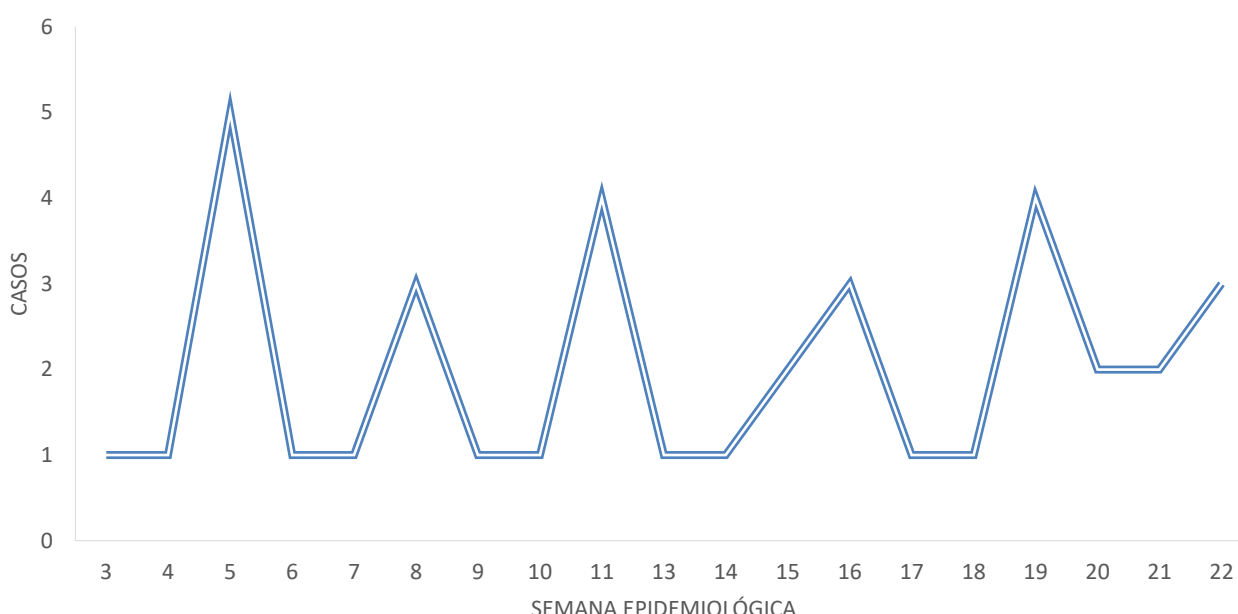

**Análisis del evento:** entre la semana epidemiológica 1-21 de 2024 se notificaron al SIVIGILA para el evento 340 Hepatitis B, C, D en el Distrito de Cartagena de Indias un total de 38 casos que cumplieron con definición de caso con una incidencia de 3,6 casos 100.000 habitantes, presentando un incremento en comparación a lo histórico. Se han confirmado 14 casos de Hepatitis B, 7 pendientes por clasificación, Hepatitis B crónica 4 casos, Hepatitis B aguda 3 casos y 24 casos de Hepatitis C, respecto a su variación porcentual con respecto al año 2023 se presenta un incremento del tanto para Hepatitis B como Hepatitis C. Las edades con mayor prevalencia son de 60 años con el 58%. El 45% (n=17) pertenecen al régimen subsidiado, el 45 % (n=17) al régimen contributivo y el 5% (n=2) no afiliados. El 100 % son de nacionalidad colombiana. La tasa de incidencia para etnia otros son de 2,92X 100 000 habitantes y negro o mulato 0,66 X 100 000 habitantes. La Localidad con mayor incidencia de casos fue Histórica y del Caribe con un 34,21% (n=13), Industrial y de la Bahía 31,58% (n=12) y de la virgen y turística con un 13,16% (n=5). La EAPB a la cuál corresponde el mayor número de casos es Nueva EPS con el 34,21% (n=13), Mutual Ser 21,05% (n=8).

### Ficha técnica

Con base en la información reportada al Sivigila del evento Hepatitis B, Hepatitis C y co-infección/supra-infección Hepatitis B-Delta, con corte hasta la semana epidemiológica XXI de 2024, se efectuó la estimación de la notificación de casos por 100.000 habitantes, la distribución porcentual de la clasificación, de algunas variables demográficas y de mecanismo de transmisión. Para el análisis de los comportamientos inusuales se utilizó variación porcentual comparando el año previo con el año presente para determinar si se encuentra en incremento o decremento el evento, por periodo epidemiológico. Adicionalmente se muestra el comportamiento histórico del evento desde el año 2020 a lo observado en el 2024. Se realizó control de calidad de la información. En el comportamiento del evento se tienen en cuenta los casos notificados al Sivigila, que cumplen con definición de caso. El denominador de los indicadores se tomó de la proyección de población 2018 - 2050 del DANE.

PROGRAMA DE VIGILANCIA EN SALUD PÚBLICA  
DEPARTAMENTO ADMINISTRATIVO DISTRITAL DE SALUD DADIS

ALEX ALBERTO TEJADA NUÑEZ  
Director DADIS

EVA MASIEL PEREZ TORRES  
Líder programa de vigilancia en salud pública

ELABORADO POR  
ALEJANDRA VELÁSQUEZ MORALES  
Profesional Especializado