

INFORME DE LEPTOSPIROSIS

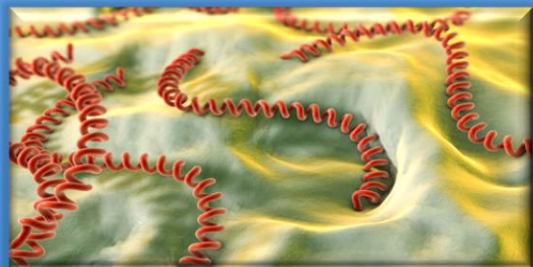

COMO SE COMPORTA EL EVENTO

Año	Casos	Variación Con Respecto a 2024	
2022	35	↑	189%
2023	14	↑	621%
2024	101		

Evento	Observado	Esperado	Situación
	2024	Promedio (2017 - 2023)	
LEPTOSPIROSIS	101	12	INCREMENTO SIGNIFICATIVO

LEPTOSPIROSIS

Semana Epidemiológica #26-2024



101

No. de casos

Teniendo en cuenta la notificación al SIVIGILA del evento Leptospirosis, en el Distrito de Cartagena de Indias a semana epidemiológica #26 año 2024 se reportaron por parte UPGD 101 casos, en el 2023 se notificaron 14 casos, mientras que en el 2022 se presentaron 35 casos; en concordancia con lo anterior se presenta un incremento del 621%, en el número de casos, con relación a los casos notificados en el año anterior. Sin embargo, al observar el promedio histórico desde 2017 a 2023 de los casos de la notificación de la Leptospirosis, se esperaba que se presentaran 12 casos a esta misma semana y se observa que se notificaron 101 casos, lo cual representa un incremento estadísticamente significativo. También evidenciamos que la incidencia acumulada de los casos notificados a semana epidemiológica #26 desde 2020 – 2024, las mas alta es la presentada en el 2024. Es importante mencionar que este comportamiento puede variar, por los ajustes que se realicen teniendo en cuenta el algoritmo diagnóstico sugerido por el INS. (Ver Figura).

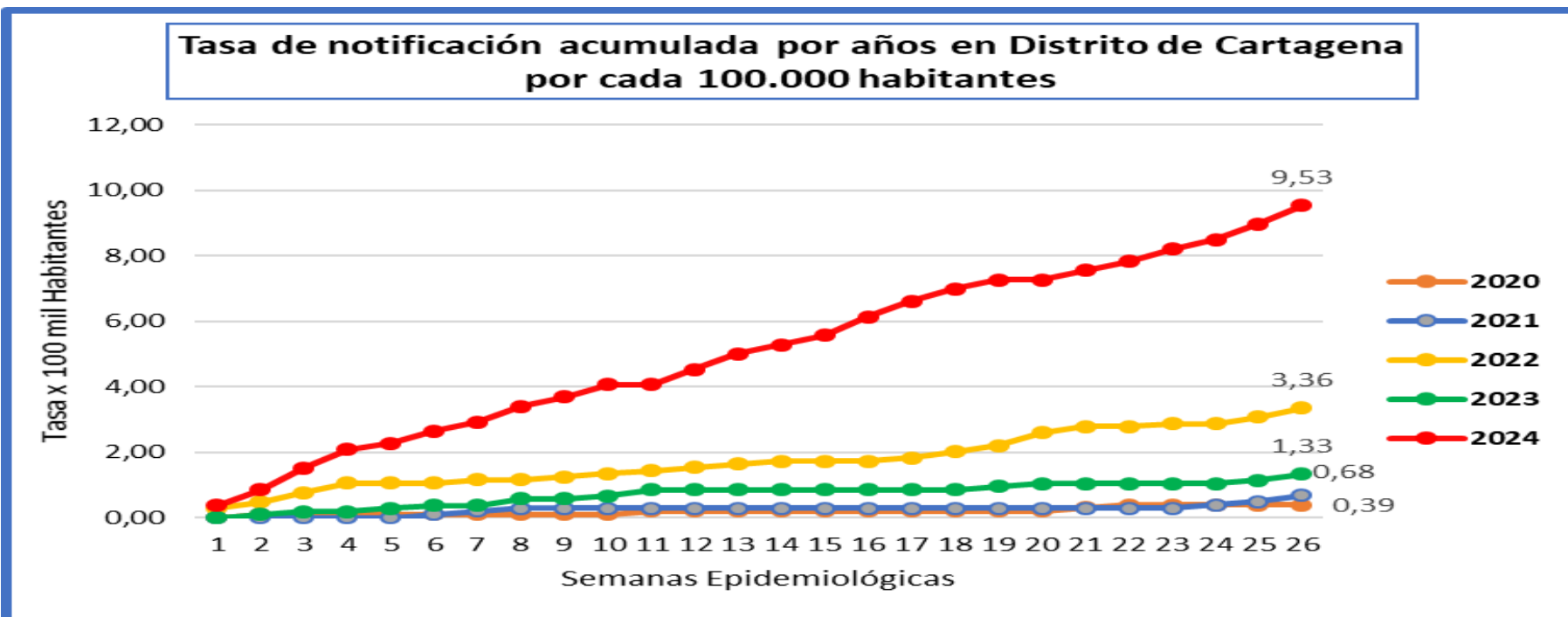

COMPORTAMIENTO DEMOGRAFICO SEMANA EPIDEMIOLOGICA #26 - 2024

Casos por Sexo

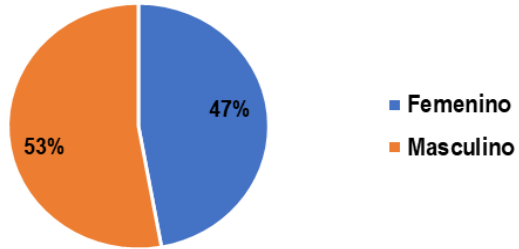

Casos por Tipo de Regimen

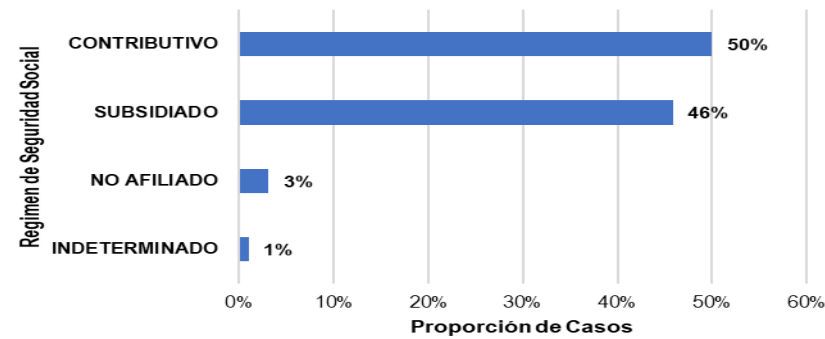

Casos por Pertenencia Etnica



Casos de Leptospiriosis por Grupos por Edad

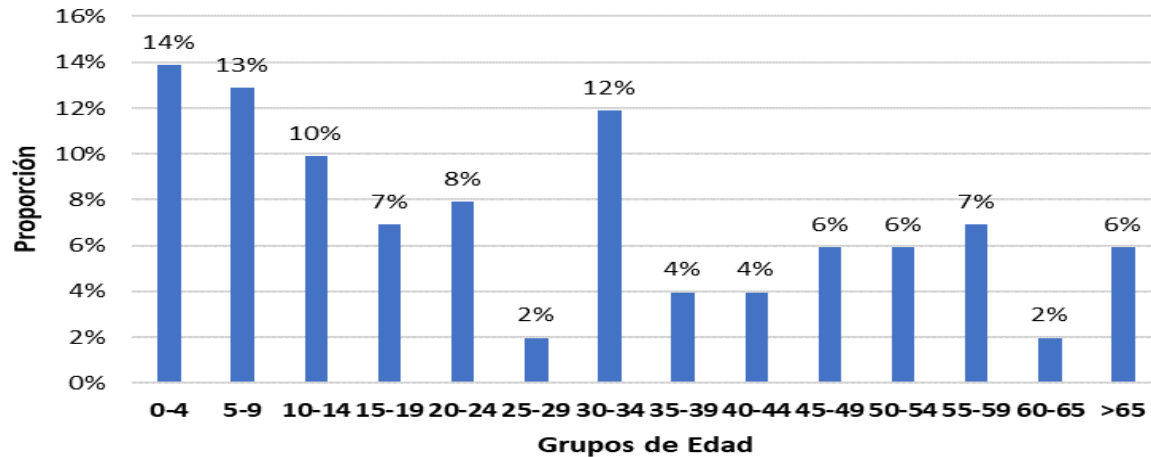

Casos por Nacionalidad

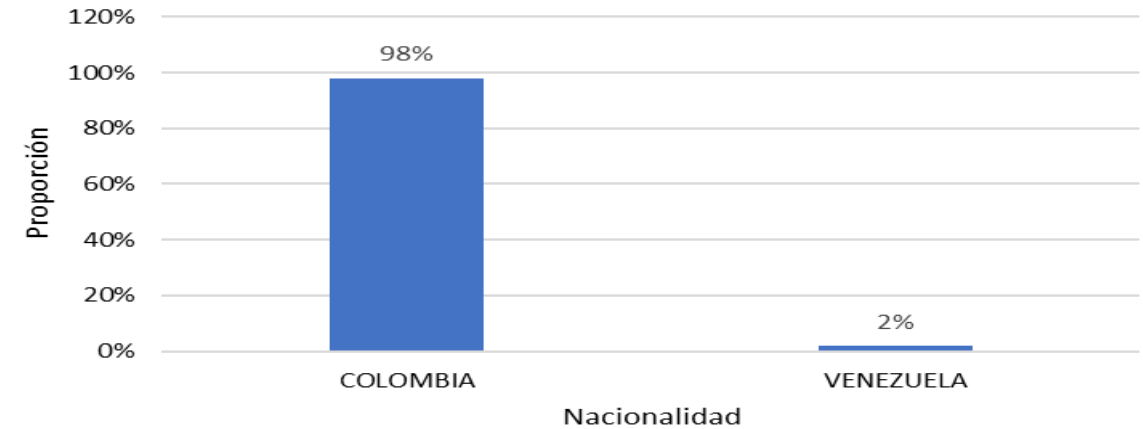

El número de casos del evento Leptospiriosis, que se presentaron a semana epidemiológica #26 del año 2024 pertenecen al régimen Subsidiado el 46%, Seguido del Contributivo con el 50%; de los casos presentados; el 47% corresponde al sexo femenino y un 53% al sexo masculino; con respecto los grupos de edad, en el de 0 a 4, presenta con la mayor proporción con el 14%; seguido por los grupos de 5 a 9, con el 13%; en relación con la pertenencia étnica el 100% pertenece a la variable otro; por nacionalidad podemos observar que el 98% de casos son de Nacionalidad Colombiana, pero se observa 2% son de nacionalidad Venezolana.

NOTIFICACION POR EAPB – UPGD SEMANA EPIDEMIOLOGICA #26 - 2024

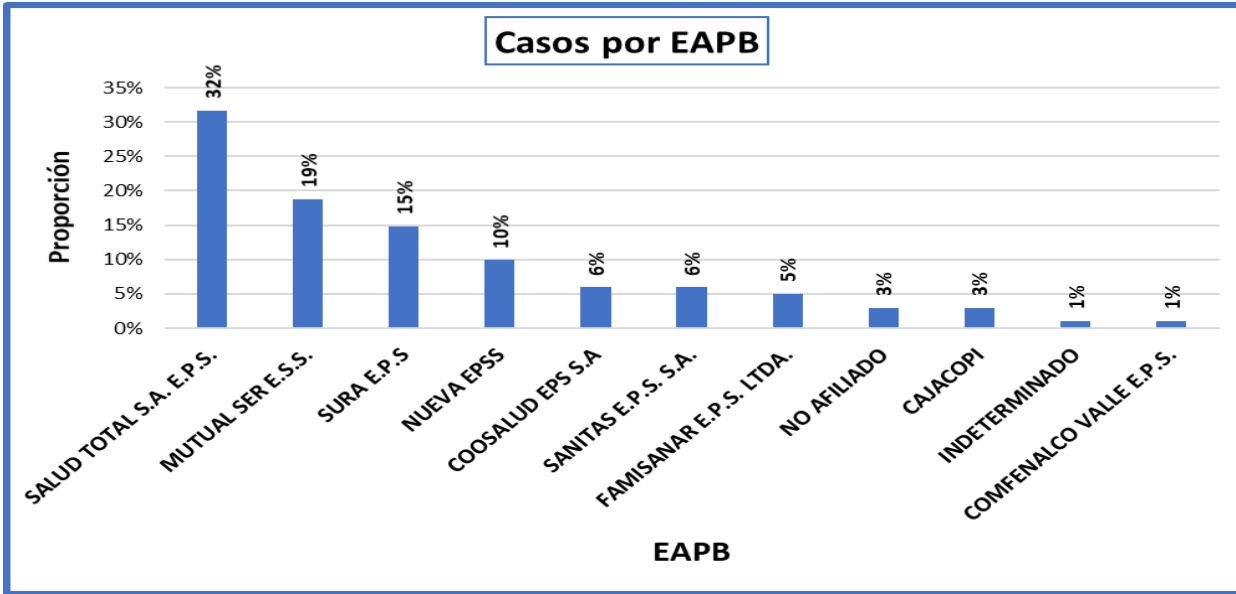

Teniendo en cuenta el número de casos presentados de Leptospirosis, por afiliación a EAPB a semana epidemiológica #26 año 2024 en el Distrito de Cartagena se evidencia que la EAPB Salud Total y Mutua Ser representan el 32% y el 19%, respectivamente; seguido de Sura y Coosalud con el 15% y 10%, respectivamente. Las otras EAPB representan menor número de casos. (Tabla 2)

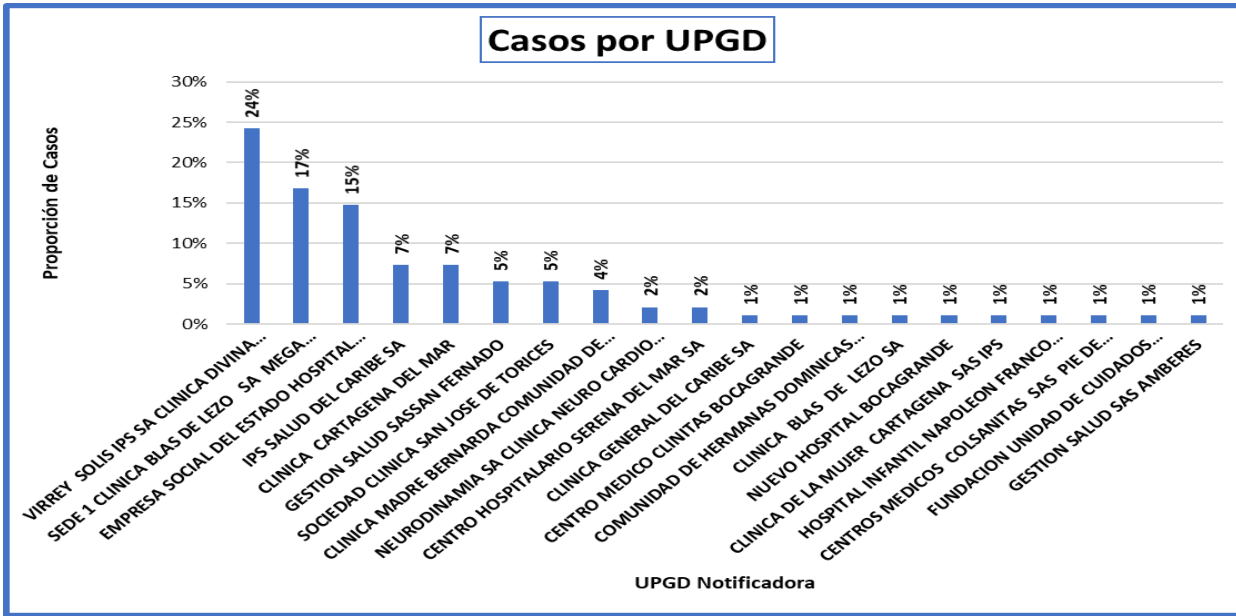

En concordancia con la distribución de la notificación de la UPGD a semana epidemiológica #26 año 2024 en el Distrito de Cartagena, se evidenció que las UPGD que le aportaron mayor carga al evento Leptospirosis, corresponden a de Virrey Solis Ips SA clínica divina providencia con el 24% y de la Sede 1 Clínica Blas de Lezo SA Megaurgencias con el 17%, seguido de Hospital universitario del Caribe y Clínica Cartagena del Mar con el 15% y 7%, respectivamente.

COMPORTAMIENTO DEMOGRAFICO SEMANA EPIDEMIOLOGICA #26 - 2024

Localidad	Barrios Con Mas Casos	N° Casos
Histórica Y Del Caribe Norte	Tierra Bomba	4
	Torices	3
	Zaragocilla	3
	Altos De San Isidro	2
	San Francisco	1
	Otros	14
	Total Localidad	27
De La Virgen Y Turística	Olaya Herrera	8
	El Pozón	4
	La Esperanza	3
	Villa Estrella	2
	Boston	2
	Otros	19
	Total Localidad	38
Industrial Y De La Bahía	San Pedro Mártir	4
	El Milagro	3
	Blas De Lezo	3
	Nelson Mandela	2
	Los Caracoles	2
	Otros	20
	Total Localidad	34
Sin Datos	Sd	2

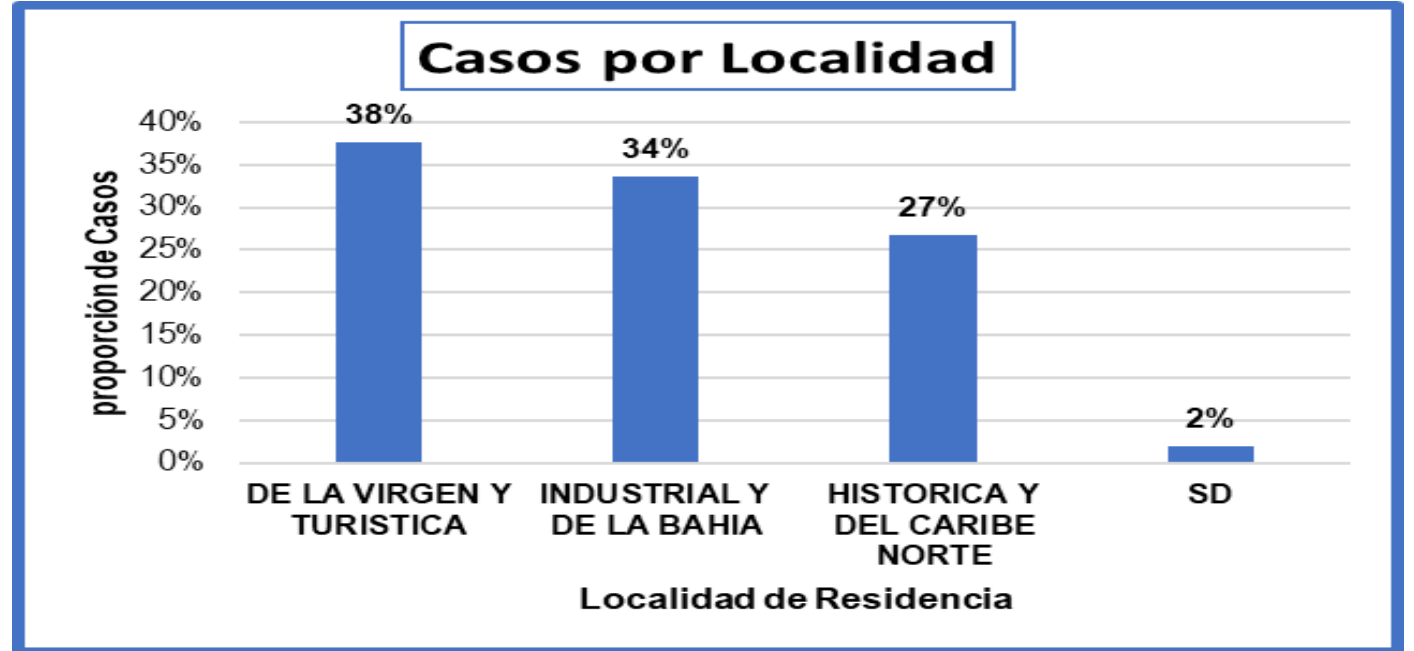

Los casos notificados del evento 455 - Leptospirosis, en el Distrito de Cartagena a semana epidemiológica #26 año 2024 en la Localidad de la Virgen y Turística se presentaron mayor proporción, con el 38% (n=38) de los casos notificados, los barrios en donde mas casos se presentaron fueron Olaya Herrera, El Pozón, La Esperanza, Villa Estrella y Boston; seguido de la localidad Industrial y de la Bahía con el 34% (n=34), los barrios donde se presentaron más casos fueron San Pedro Mártir, El Milagro, Blas de Lezo, Nelson Mandela y los Caracoles; y en la Localidad Histórica y del Caribe Norte con el 27% (n=27) y los barrios en donde se presentaron los casos se fueron Tierra Bomba, Torices, Zaragocilla, Altos de San isidro y San Francisco.

FACTORES ECO-EPIDEMIOLÓGICOS SEMANA EPIDEMIOLÓGICA #26 - 2024



Contacto con agua estancada

15%

15 Casos



Acueducto

74%

75 Casos



Residuos en peridomicilio

9%

9 Casos



Actividad deportiva acuática

10%

10 Casos



Ausencia de sistema de alcantarillado

33%

33 Casos



Presencia de Ratas

37%

37 Casos

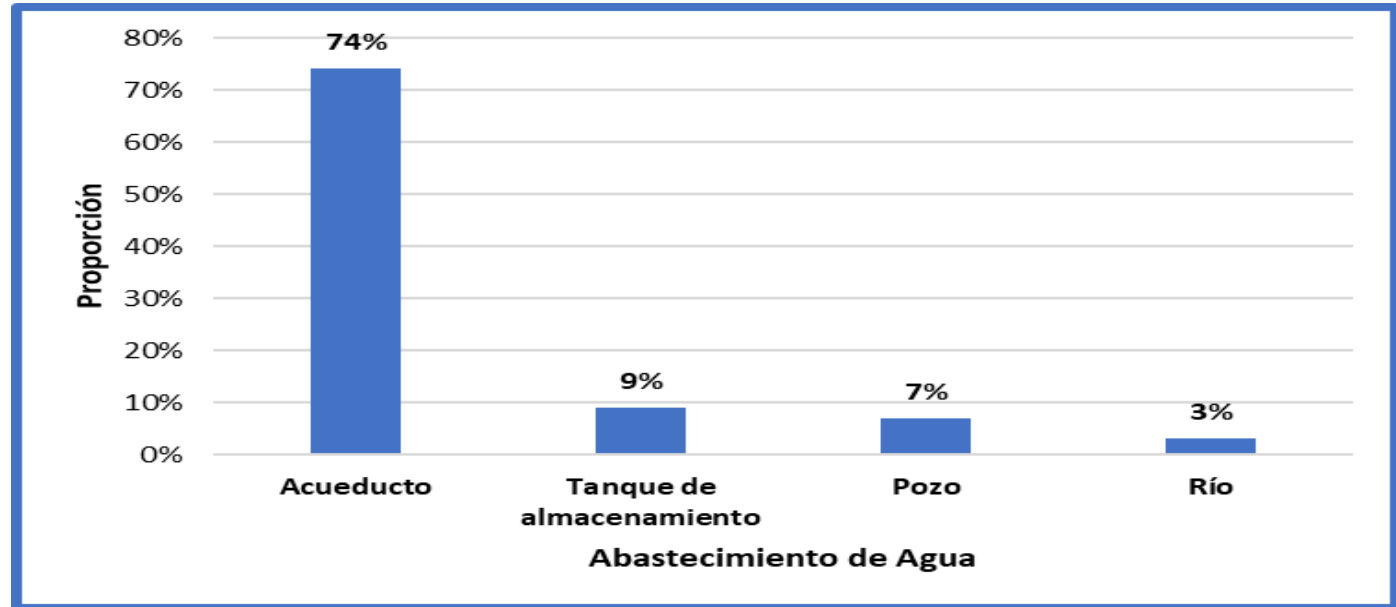

INDICADORES LEPTOSPIROSIS SEMANA EPIDEMIOLOGICA #26 - 2024

Proporción de casos de Leptospirosis según clasificación: El 75% (n=97) de los casos notificados se encuentran sospechosos, el 22% (n=29) se han descartado y un 3% (n=4) se han confirmado*.

Proporción de incidencia de Leptospirosis: La incidencia del Distrito de Cartagena para el evento Leptospirosis es de 0,0 casos por cada 100 mil habitantes.

Tasa de Mortalidad: A semana Epidemiológica #26 del Distrito de Cartagena es 0%**

* Los casos confirmados en siviola, no tienen resultado de MAT, por lo tanto corresponde a error en el diagnóstico y ya se solicitaron ajustes pertinentes. Por tal motivo las incidencias acumuladas se han calculado con casos notificados, no teniendo en cuenta los descartados.

**Se han notificado un total de 3 mortalidades sospechosas de Leptospira. A la espera del resultado de la MAT



DADXS

**PROGRAMA DE VIGILANCIA EN SALUD PÚBLICA
DEPARTAMENTO ADMINISTRATIVO DISTRITAL DE
SALUD DADIS**

ALEX TEJADA NUÑEZ
Director DADIS

MONICA JURADO MÁRQUEZ
Directora Operativa de Salud Pública

EVA MASIEL PEREZ TORRES
Líder programa de vigilancia en salud pública

ELABORADO POR
CARLOS GUERRA GUARDO
Referente de Zoonosis