

# INFORME DE ACCIDENTE OFÍDICO

## Boletín Epidemiológico Accidente Ofídico en el Distrito de Cartagena

### Semana Epidemiológica #29 - 2024



# 17

No. de casos



Teniendo en cuenta la notificación al SIVIGILA del evento Accidente Ofídico, en el Distrito de Cartagena de Indias a semana epidemiológica #29 año 2024 se reportaron por parte de las UPGD 17 casos, en el 2023 se notificaron 7 casos, mientras que en el 2022 se presentó 9 casos; en concordancia con lo anterior, se presenta un incremento del 143% en el número de casos en el año 2024. Teniendo en cuenta el promedio histórico desde 2017 a 2023 de los casos de accidente ofídico se esperaban que se presentaran 9 casos a esta misma semana y se observa que se notificaron 17 casos, lo cual representa un incremento estadísticamente significativo. Y al observar la incidencia acumulada por semana del evento se observa que ha sido mas alta que en los últimos 5 años y le sigue la del año la del año 2020. (Figura 1).

### COMO SE COMPORTA EL EVENTO

| Año  | Casos | Variación Con Respecto a 2024 |      |
|------|-------|-------------------------------|------|
| 2022 | 9     | ↑                             | 89%  |
| 2023 | 7     | ↑                             | 143% |
| 2024 | 17    |                               |      |

| Evento            | Observado | Esperado               | Situación                |
|-------------------|-----------|------------------------|--------------------------|
|                   | 2024      | Promedio (2017 - 2023) |                          |
| ACCIDENTE OFIDICO | 17        | 9                      | INCREMENTO SIGNIFICATIVO |

Tasa de notificación acumulada por años en distrito de Cartagena por cada 100.000 habitantes

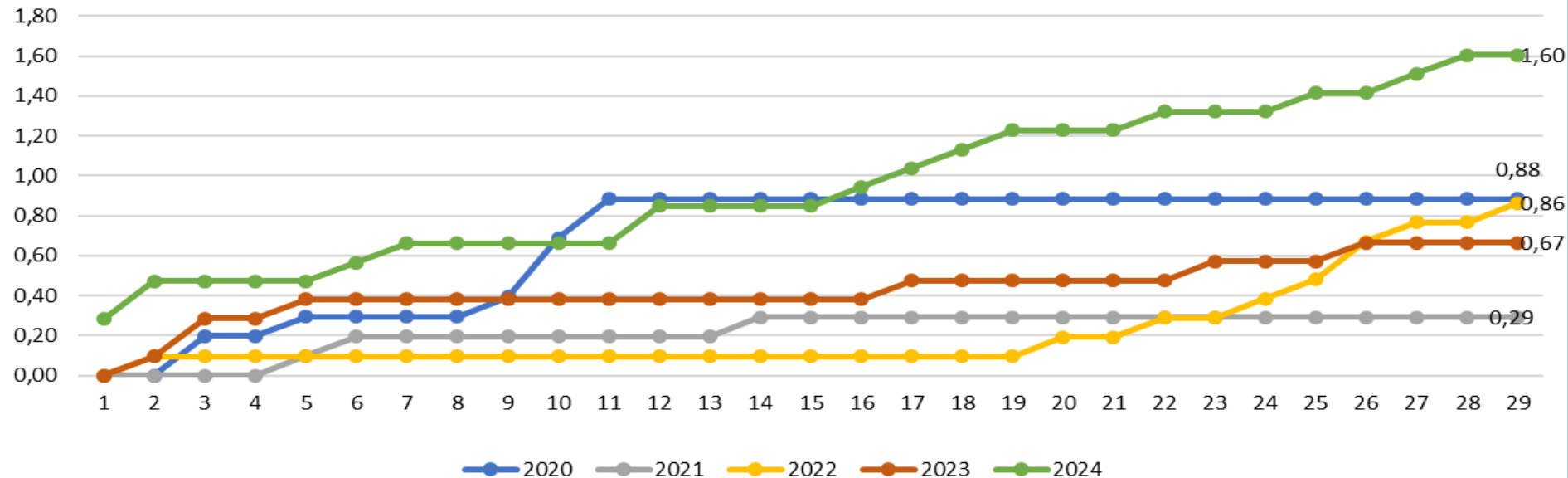

# CONDICIONES DEMOGRAFICAS SEMANA EPIDEMIOLOGICA #29 - 2024

### Casos de accidente Ofidico según Sexo

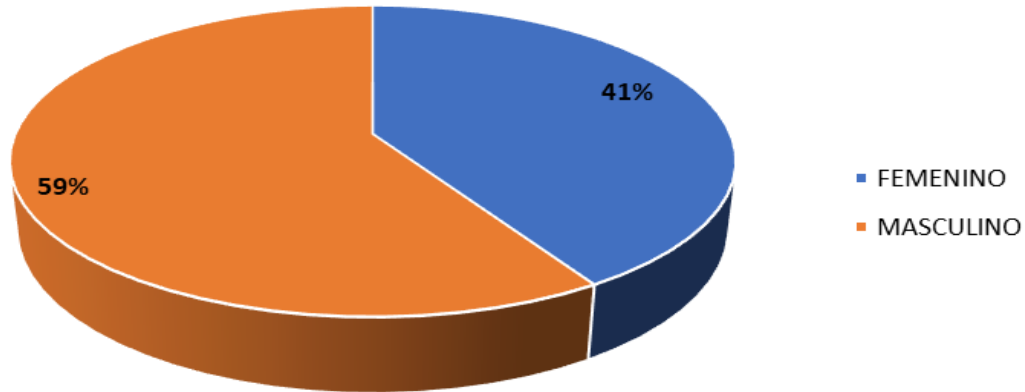

De acuerdo a los determinantes demográficos y sociales se presentó una mayor proporción en el sexo masculino con el 59%, los casos son de nacionalidad Colombiana y residentes en la Localidad De la Virgen y turística con el 59%, en la localidad Histórica y del caribe Norte el 24% y en la localidad Industrial y de la bahía el 18%, restante. Los barrios donde se presentaron los accidentes ofídicos fueron en Olaya Herrera y Tierra Baja con el 11,8% (n=2), Bayunca, Arroyo Grande, Arroyo de Piedra, Nuevo Paraíso, Cielo Mar, Torices, Campestre, Barú, Paseo de Bolívar, Villa Corelca, Membrillal y en el Barrio Nuevo Porvenir, con el 6,3% (n=1), respectivamente..

### Casos de Accidente Ofidico Por Localidad

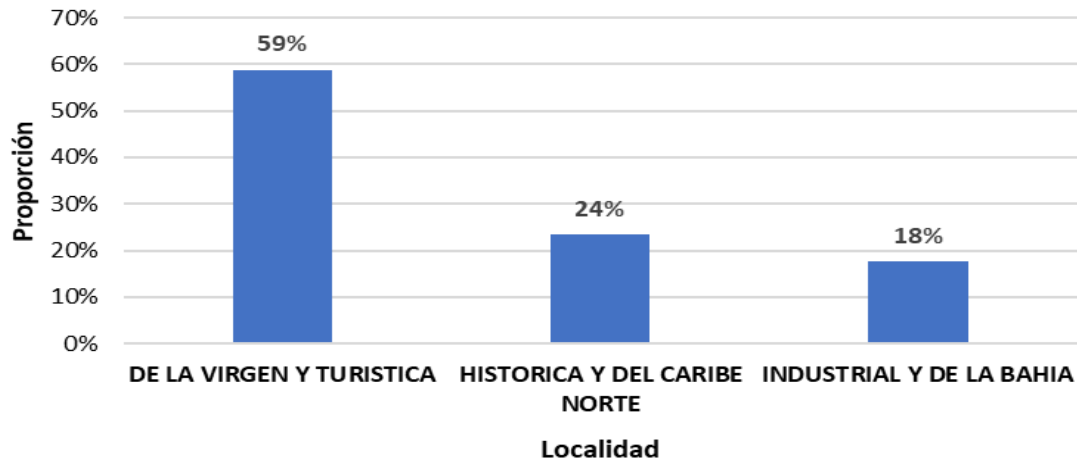

### Casos de Accidente Ofidico por Barrio

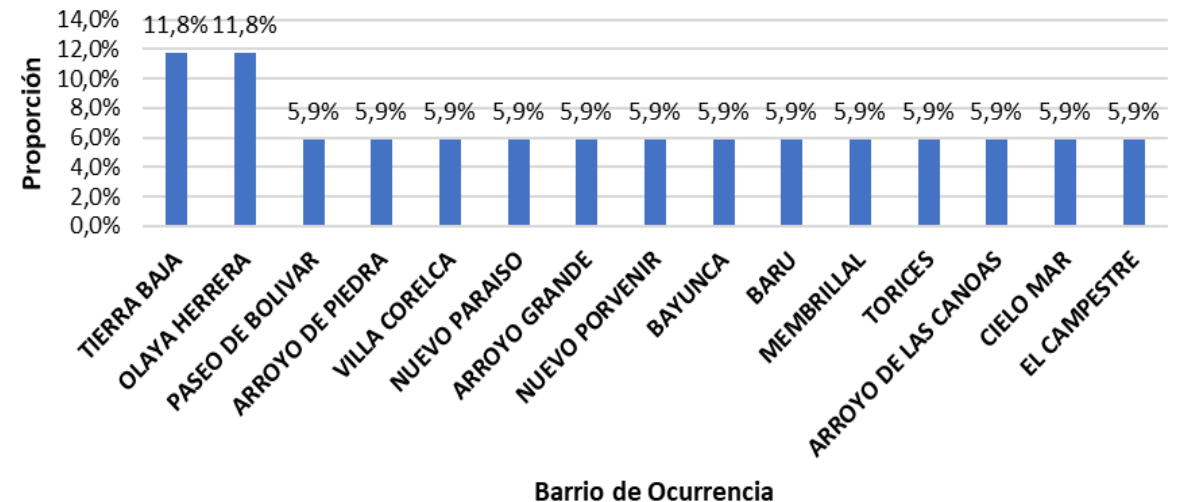

# CONDICIONES DEMOGRAFICAS SEMANA EPIDEMIOLOGICA #29 - 2024

### Casos de Accidente Ofidico Por Tipo de Seguridad Social

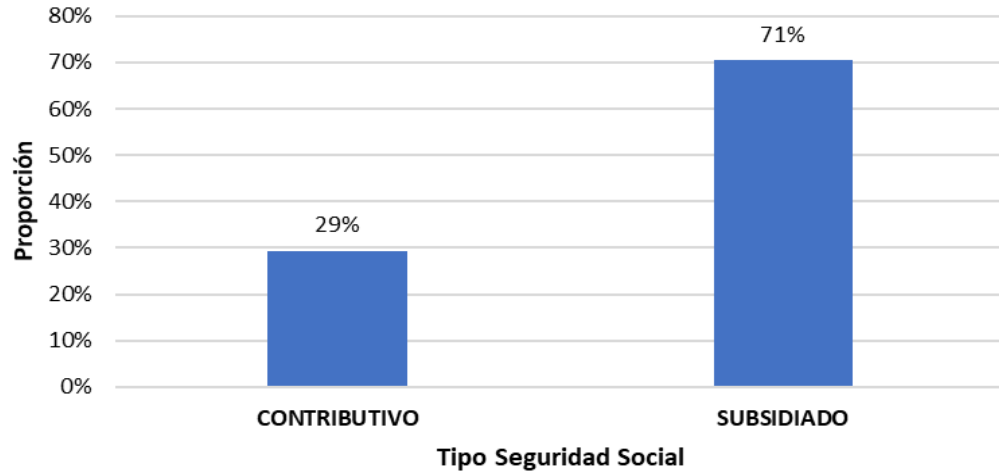

### Casos Accidente Ofidico Por EAPB

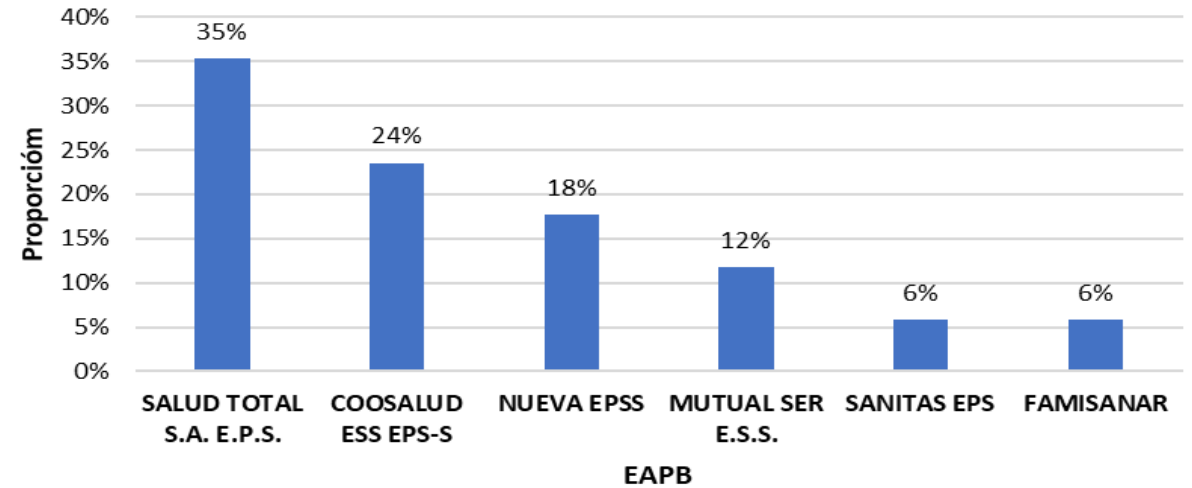

### Accidente Ofidico por Grupos de Edad

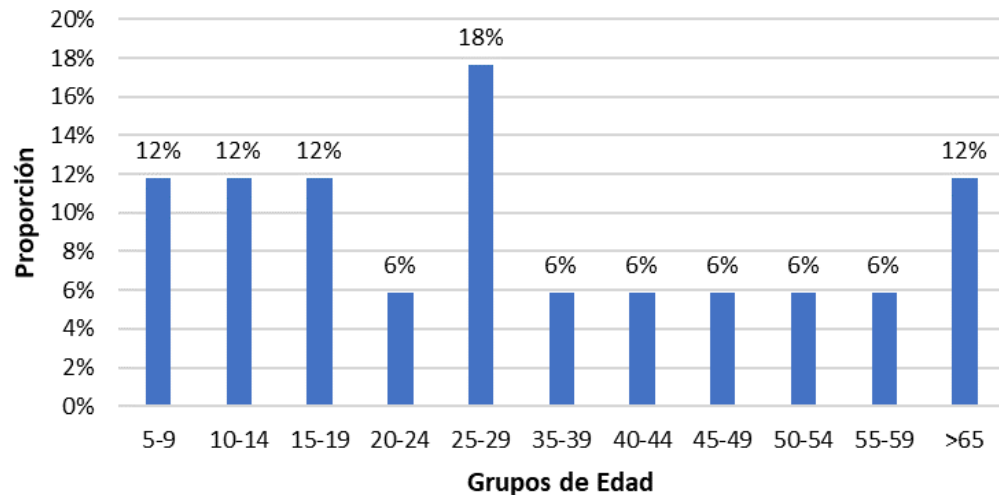

De acuerdo con los determinantes sociales y demográficos del evento Accidente Ofidico según la variable grupo de edad, el evento se presentó en mayor proporción en el grupo de edad de 25-29 con el 18%; seguido de los grupos de 5-19 y mayores de 65 años con el 12%; Revisando la variable tipo de seguridad social, se han presentado en los regímenes subsidiado con una proporción de 71%, seguido el régimen contributivo con el 29%; en el 100% de los casos se consignó como Otra Pertinencia Étnica. De acuerdo con las Empresa Administradora de Planes de Beneficios, en los casos de Accidente Ofidico se presentó en mayor proporción de casos en la EAPB Salud Total con el 35%, seguido de Coosalud con el 24%, seguido de Nueva EPS con el 18% y Mutual Ser 12%, Sanitas y Famisanar con el 6%, respectivamente.

# INDICADORES ACCIDENTE OFIDICO SEMANA EPIDEMIOLOGICA #29 - 2024

De acuerdo a la Severidad del accidente ofídico podemos observar que el 53% de los casos fueron Leves, el 29% como No Envenenamiento y el 18% como grave.

Revisando las serpientes identificadas en el accidente, podemos observar que la mayor proporción de los caso fue causado por la especie Bothrops, correspondiente al 59% de los casos, en el 18% de los casos no se pudo identificar la especie agresora y en el 24% consignaron que la especie era una Falsa Mapaná de agua, Patoco y Conphis.

Accidente Ofídico según la Severidad

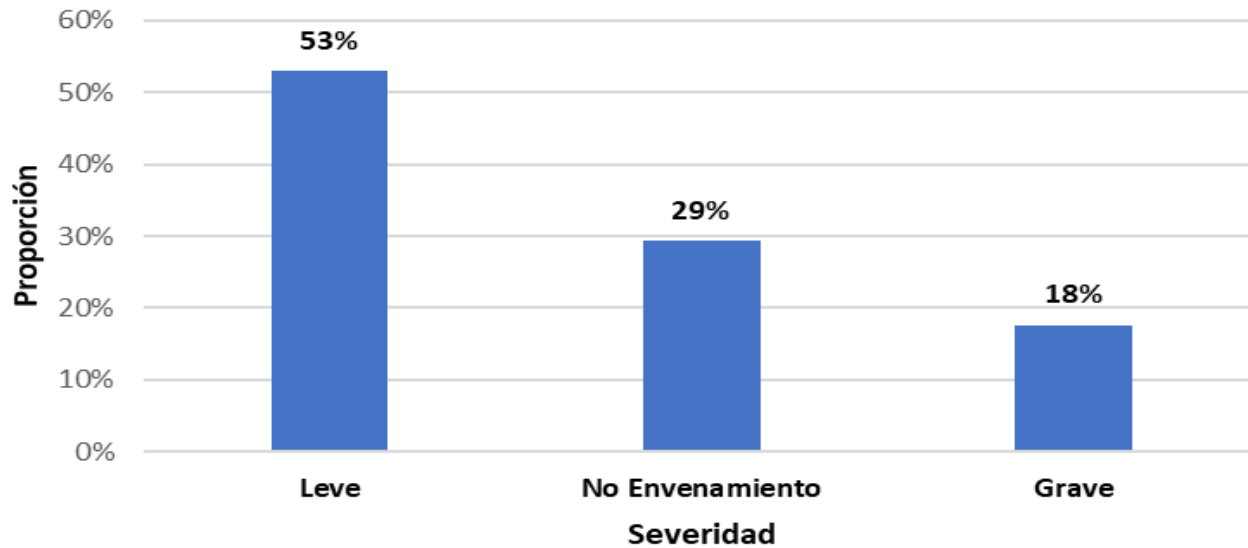

Accidente Ofídico según Agente Agresor

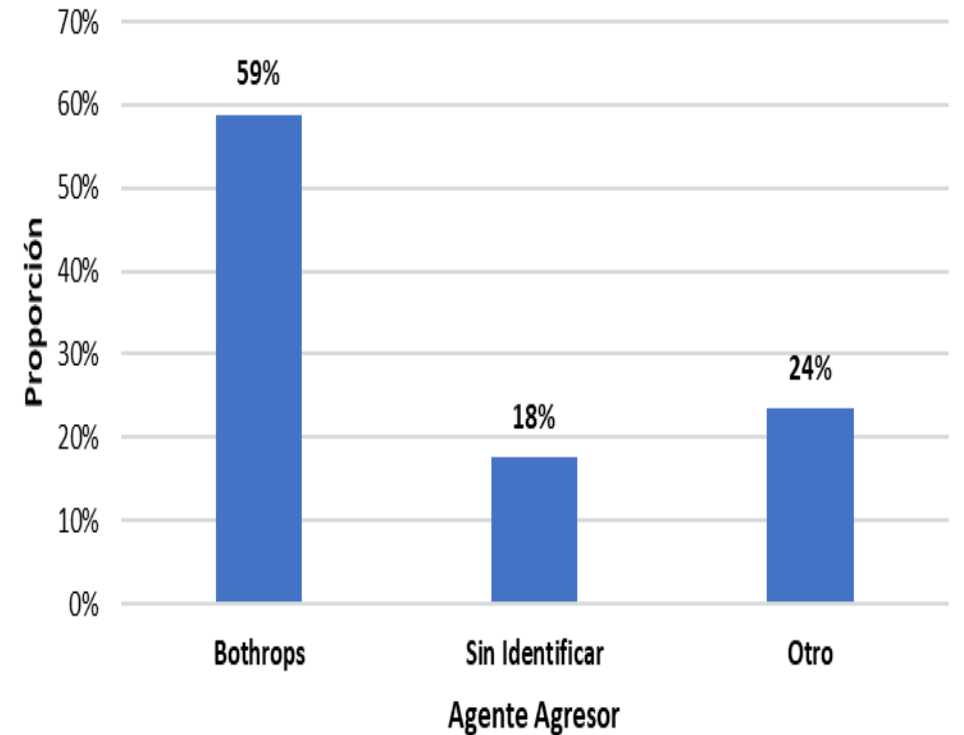

# INDICADORES ACCIDENTE OFIDICO SEMANA EPIDEMIOLOGICA #29 - 2024

De acuerdo a el tipo de atención prestada a los pacientes se registró que el 71% de los casos, fueron hospitalizados.

Revisando el manejo del accidente ofídico podemos afirmar que a semana #29, el 42% de los casos de accidente ofídico reportados como envenenamiento, ya sea leve, moderado o grave notificados al Sivigila recibieron suero antiofídico.

Hasta el Semana epidemiológica #29 no se ha reportado ninguna muerte relacionada con el evento, la Letalidad es del 0%. Y la Incidencia es de 1,60 casos por cada 100 mil habitantes.

Accidente Ofídico según Hospitaización

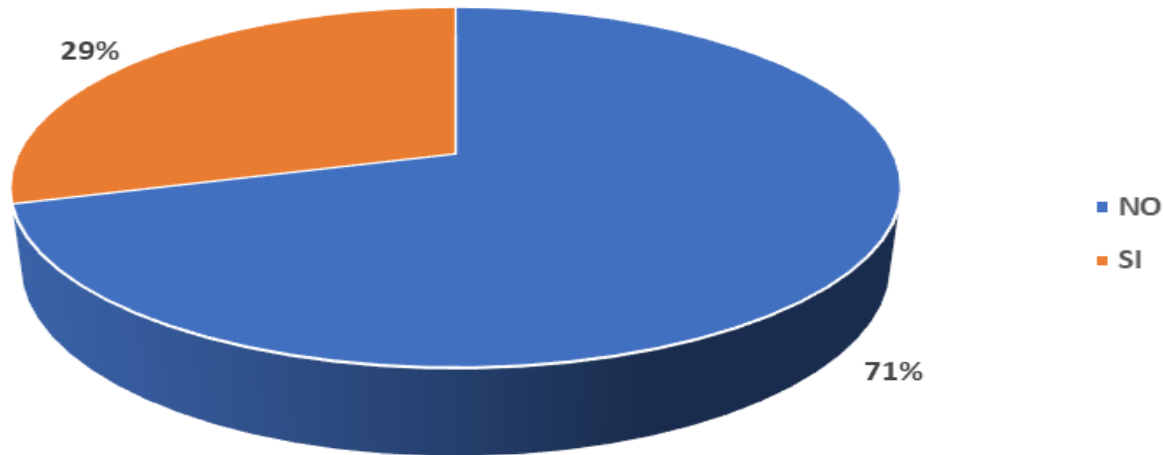

Empleo de Suero

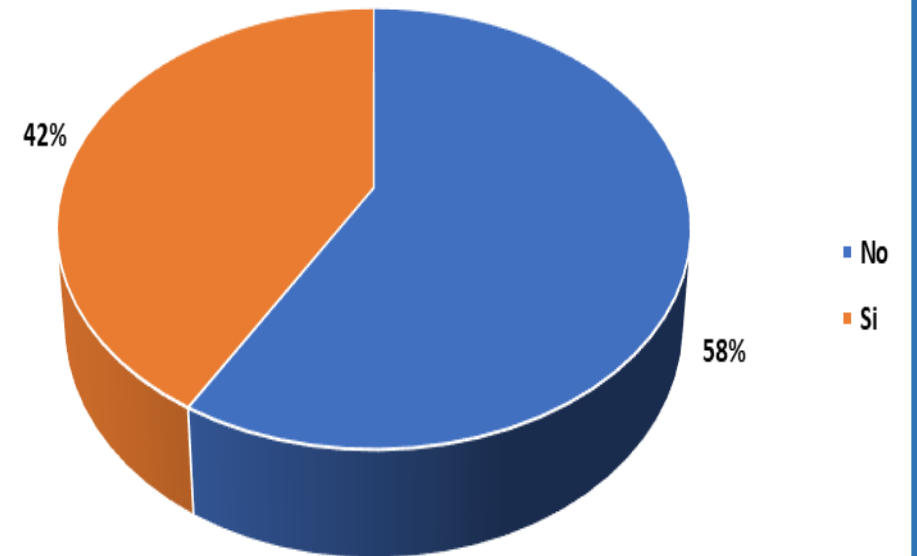



**DAD**XS

**PROGRAMA DE VIGILANCIA EN SALUD PÚBLICA  
DEPARTAMENTO ADMINISTRATIVO DISTRITAL DE  
SALUD DADIS**

**ALEX TEJADA NÚÑEZ**  
Director DADIS

**MONICA JURADO MÁRQUEZ**  
Directora Operativa de salud Pública

**EVA MASIEL PEREZ TORRES**  
Líder programa de vigilancia en salud pública

ELABORADO POR  
**CARLOS GUERRA GUARDO**  
Referente de Zoonosis