



# VIOLENCIA DE GÉNERO E INTRAFAMILIAR

Semana epidemiológica 1 a 30 Cartagena, 2024



**999**

No. de casos  
Sospechosos

¿Cómo se  
comporta el  
evento?

**12%**

Con relación al número de  
casos respecto al mismo  
periodo del año 2023

Notificación de casos sospechosos de violencia de género e intrafamiliar por tipo de violencia, Cartagena, años 2021 - 2024

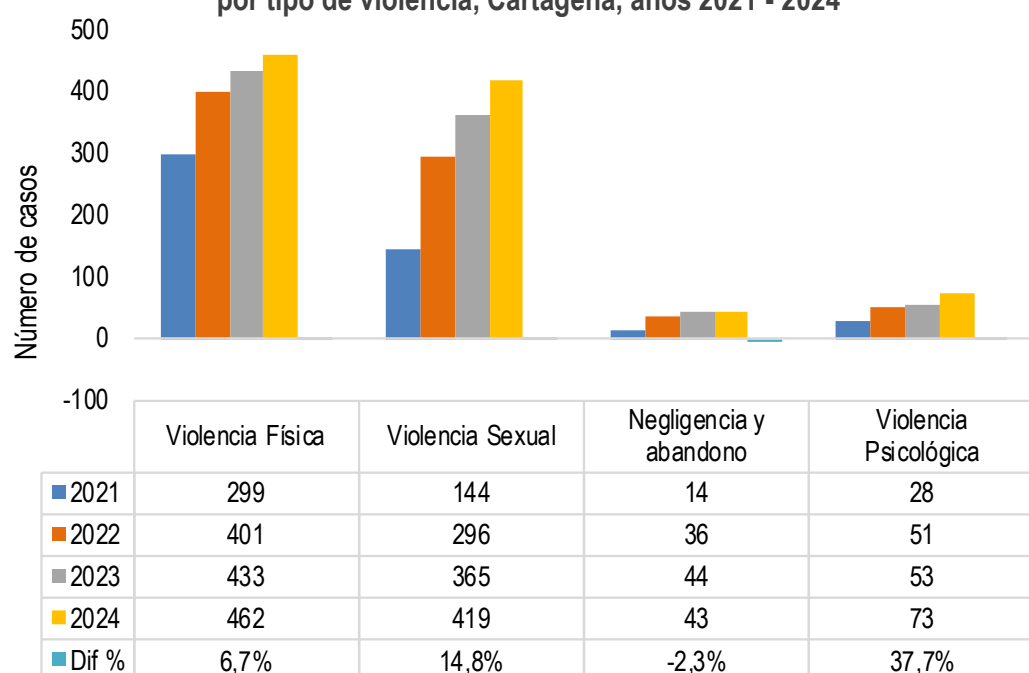

## Tipos de violencia



Física  
**46,2%**  
462 Casos



Sexual  
**41,9%**  
419 Casos



Negligencia y abandono  
**4,3%**  
43 Casos



Psicológica  
**7,3%**  
73 Casos

## Casos de violencia de género e intrafamiliar según sexo y curso de vida

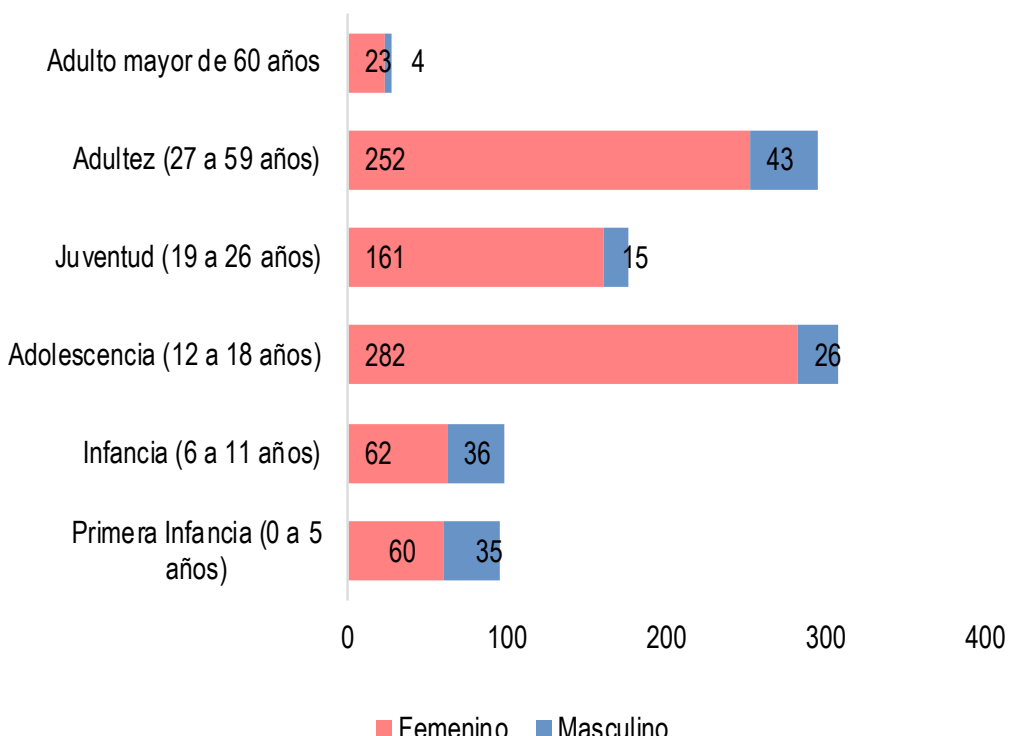

**84,1%**

840



**15,9%**

159



## Comportamiento variables de interés

Proporción de casos sospechosos de violencia de género e intrafamiliar según grupo de edad y sexo de la víctima y relación con el agresor, Cartagena, 2024.

Tipo de violencia	Menor de edad	Mayor de edad	Mujer	Hombre	Agresor familiar	Agresor no familiar
Física	7,8%	38,4%	39,0%	7,2%	39,1%	7,1%
Psicológica	2,6%	4,7%	6,5%	0,8%	6,7%	0,6%
Negligencia	3,9%	0,4%	1,5%	2,8%	3,8%	0,5%
Sexual	33,5%	8,4%	36,8%	5,1%	19,0%	22,9%
<b>Total</b>	<b>47,8%</b>	<b>52,0%</b>	<b>83,9%</b>	<b>15,9%</b>	<b>68,7%</b>	<b>31,1%</b>

Proporción de atenciones en salud realizadas hasta la notificación de los casos al sivigila según tipo de violencia.

Atención en salud	Violencia física	Violencia Psicológica	Negligencia y abandono	Violencia sexual
Profilaxis VIH *				<b>57,7%</b>
Profilaxis HB *				<b>55,6%</b>
Otras profilaxis *				<b>55,6%</b>
Anticoncepción de emergencia *				<b>20,4%</b>
Salud Mental	<b>63,2%</b>	<b>80,8%</b>	<b>69,8%</b>	<b>89,5%</b>
Remisión a Protección	<b>35,1%</b>	<b>42,5%</b>	<b>62,8%</b>	<b>68,3%</b>
Informe a autoridades	<b>59,7%</b>	<b>52,1%</b>	<b>60,5%</b>	<b>72,6%</b>

\* Se calcula en casos de violencia sexual que impliquen riesgo de ITS o embarazo.



**DADXS**



# VIOLENCIA DE GÉNERO E INTRAFAMILIAR

Semana epidemiológica 1 a 30 Cartagena, 2024



**999**

No. de casos  
Sospechosos

## Casos de violencia de género e intrafamiliar, según grupos especiales, Cartagena, 2024.

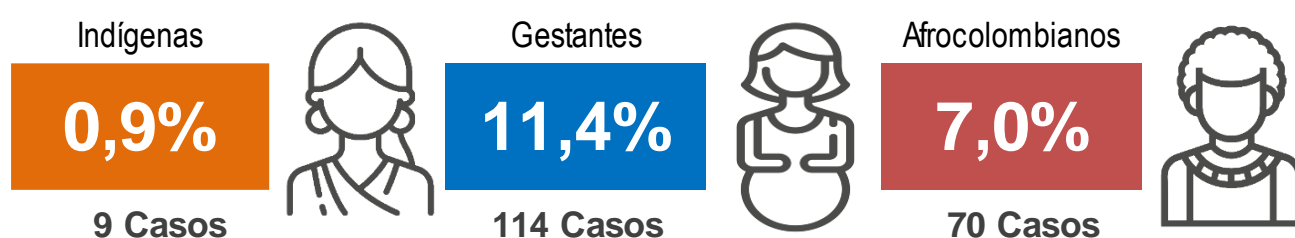

## Casos de violencia de género e intrafamiliar, según escenario de ocurrencia, Cartagena, 2024.

Escenario	Violencia física	Violencia Psicológica	Negligencia y abandono	Violencia sexual
Vía pública	70	4	2	25
Vivienda	349	64	36	275
Establecimiento educativo	4	0	0	11
Lugar de trabajo	6	0	0	2
Otro	17	5	5	86
Comercio y áreas de servicios (Tienda, centro comercial, etc).	4	0	0	6
Otros espacios abiertos (bosques, potreros, etc).	1	0	0	7
Lugares de esparcimiento con expendido de alcohol.	11	0	0	5
Institución de salud	0	0	0	2
Área deportiva y recreativa	0	0	0	0

Fuente. Sistema de Vigilancia en Salud Pública, SIVIGILA.

## Variación porcentual de casos y tasa de incidencia de intento de suicidio por año

## UPGD notificadoras

Año	Casos	Var. de casos frente al año anterior	Tasa de incidencia por 100 mil hab.
2020	346	188,7%	34,0
2021	485	106,0%	47,0
2022	784	27,4%	75,2
2023	895	11,6%	85,1
2024	999	-	94,3

Fuente. Sistema de Vigilancia en Salud Pública, SIVIGILA.

**Del total de UPGD**  
**181**  
**85 UPGD**  
**999 Casos**

## Casos por localidades y modalidad de la violencia, distrito de Cartagena, 2024

Modalidad de la violencia	Localidades		
	De la Virgen y Turística	Histórica y del Caribe Norte	Industrial y de la Bahía
Física	199	95	161
Psicológica	31	13	27
Negligencia y abandono	14	11	18
Acoso sexual	32	14	15
Acceso carnal	61	33	44
Explotación sexual	1	2	0
Trata de personas	0	0	0
Actos sexuales	67	43	49
Otras violencias sexuales	27	16	14
Mutilación genital	0	0	0





# VIOLENCIA DE GÉNERO E INTRAFAMILIAR

Semana epidemiológica 1 a 30 Cartagena, 2024



**999**

No. de casos  
Sospechosos

## Casos por localidades y principales barrios, distrito de Cartagena, 2024

Localidad	Barrios	Casos	%
DE LA VIRGEN Y TURISTICA	OLAYA HERRERA	107	24,7%
	EL POZON	57	13,2%
	BAYUNCA	42	9,7%
	CIUDAD BICENTENARIO	21	4,8%
	LAMARIA	20	4,6%
	LA ESPERANZA	19	4,4%
	LABOQUILLA	17	3,9%
	LACANDELARIA	13	3,0%
	REPUBLICA DEL LIBANO	13	3,0%
	BOSTON	12	2,8%
	OTROS	112	25,9%
<b>TOTAL</b>		<b>433</b>	<b>100,0%</b>
HISTORICA Y DEL CARIBE NORTE	SAN FRANCISCO	18	7,9%
	BARRIO ESPAÑA	14	6,2%
	TORICES	12	5,3%
	DANIEL LEMAITRE	11	4,8%
	EL BOSQUE	11	4,8%
	ZARAGOCILLA	10	4,4%
	BARU	9	4,0%
	PIEDRA DE BOLIVAR	9	4,0%
	LOS CALAMARES	9	4,0%
	NUEVO BOSQUE	7	3,1%
	OTROS	117	51,5%
<b>TOTAL</b>		<b>227</b>	<b>100,0%</b>
INDUSTRIAL Y DE LA BAHIA	NELSON MANDELA	58	17,6%
	SAN FERNANDO	32	9,7%
	SAN JOSE DE LOS CAMPANOS	20	6,1%
	ARROZ BARATO	13	4,0%
	BLAS DE LEZO	12	3,6%
	SAN PEDRO MARTIR	9	2,7%
	EL SOCORRO	9	2,7%
	VISTA HERMOSA	8	2,4%
	PASACABALLOS	8	2,4%
	VEINTE DE JULIO	8	2,4%
	OTROS	152	46,2%
<b>TOTAL</b>		<b>329</b>	<b>100,0%</b>

Fuente. Sistema de Vigilancia en Salud Pública, SIVIGILA.

## Principales UPGD notificadoras

UPGD	Número de casos	% de casos
HOSPITAL INFANTIL NAPOLEON FRANCO PAREJA	195	20%
ASOCIACION PRO BIENESTAR DE LA FAMILIA COLOMBIANA	55	6%
VIRREY SOLIS IPS SA CLINICA DIVINA PROVIDENCIA	54	5%
EMPRESA SOCIAL DEL ESTADO CLINICA MATERNIDAD RAFAE	42	4%
CAMINOS IPS SAS	41	4%
CENTRO DE SALUD CON CAMA OLAYA HERRERA	40	4%
GESTION SALUD SASSAN FERNADO	35	4%
CENTRO HOSPITALARIO SERENA DEL MAR SA	30	3%
CENTRO DE SALUD LIBANO	29	3%
GESTION SALUD SAN FERNADO	28	3%
OTRAS UPGD	450	45%
<b>TOTAL</b>	<b>999</b>	<b>100%</b>

Fuente. Sistema de Vigilancia en Salud Pública, SIVIGILA.



# VIOLENCIA DE GÉNERO E INTRAFAMILIAR

Semana epidemiológica 1 a 30 Cartagena, 2024



**999**

No. de casos  
Sospechosos

## Análisis especial

Casos de violencia de género e intrafamiliar, coincidentes con intento de suicidio, Cartagena, 2024.

### Casos por curso de vida y tipo de violencia

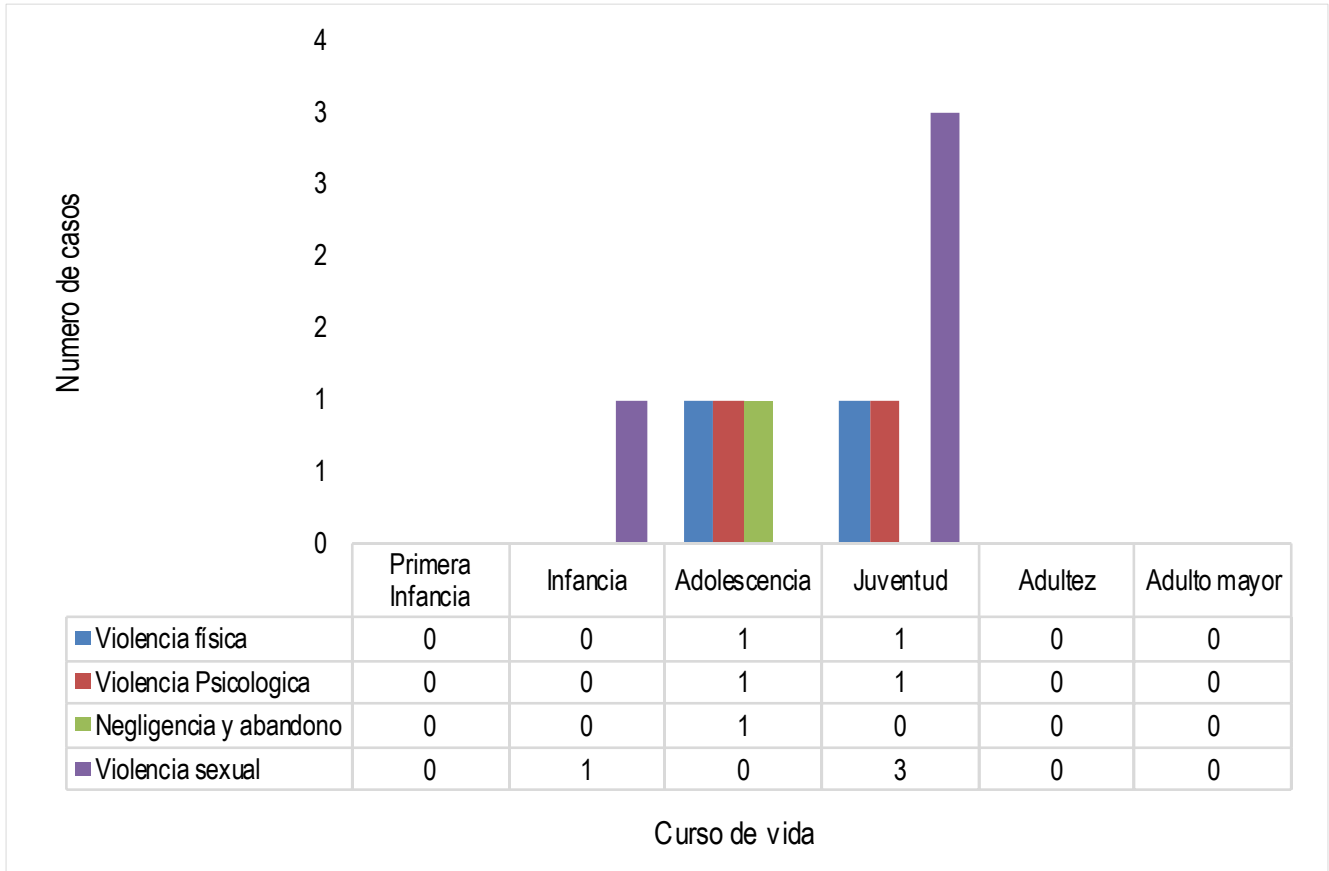

Fuente. Sistema de Vigilancia en Salud Pública, SIVIGILA.

### Casos por sexo

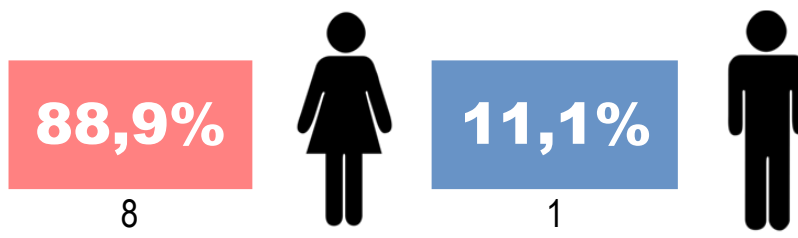

### Tasa de incidencia de violencia de genero e intrafamiliar Distrito de Cartagena, años 2021-2024

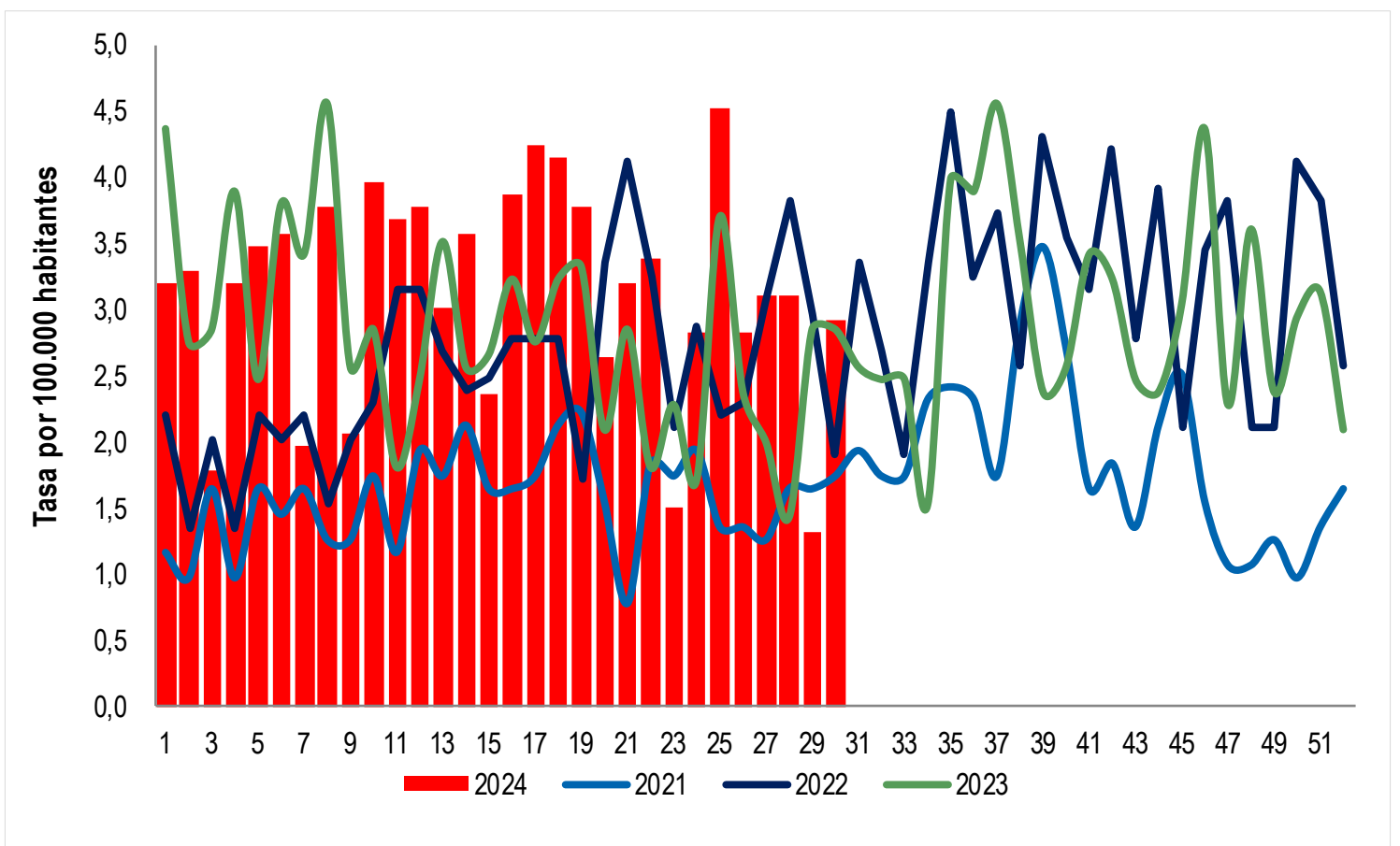

Año / SE	1	2	3	4	5	6	7	8	9	10	11	12	13	14	15	16	17	18	19	20	21	22	23	24	25	26	27	28	29	30	31	32	33	34	35	36	37	38	39	40	41	42	43	44	45	46	47	48	49	50	51	52	Total
2021	12	10	17	10	17	15	17	13	13	18	12	20	18	22	17	17	18	22	23	16	8	19	18	20	14	14	13	17	17	18	20	18	18	24	25	24	18	30	36	28	17	19	14	22	26	16	11	11	13	10	14	17	916
2022	23	14	21	14	23	21	23	16	21	24	33	33	28	25	26	29	29	18	35	43	34	22	30	23	24	32	40	31	20	35	28	20	35	47	34	39	27	45	37	33	44	29	41	22	36	40	22	22	43	40	27	1530	
2023	46	29	30	41	26	40	36	48	27	30	19	26	37	27	28	34	29	34	35	22	30	19	24	18	39	25	21	15	30	30	27	26	26	16	42	41	48	37	25	27	36	34	26	25	32	46	24	38	25	31	33	22	1582
2024	34	35	19	34	37	38	21	40	22	42	39	40	32	38	25	41	45	44	40	28	34	36	16	30	48	30	33	33	14	31	0	0	0	0	0	0	0	0	0	0	0	0	0	0	0	0	0	0	0	0	999		

Fuente. Sistema de Vigilancia en Salud Pública, SIVIGILA, proyección de población DANE.





# VIOLENCIA DE GÉNERO E INTRAFAMILIAR

Semana epidemiológica 1 a 30 Cartagena, 2024



999

No. de casos  
Sospechosos

## Ficha técnica

**Incidencia de violencia de género e intrafamiliar:** Numerador: Número de casos de violencia de género e intrafamiliar ocurridos durante el año epidemiológico 2024. Denominador: proyección de población DANE 2024. Coeficiente multiplicador: 100.000.

Nivel de desagregación: Municipio de residencia y tipo de violencia (física, psicológica, sexual, negligencia y abandono).

**Profilaxis ITS:** Numerador: casos de acceso carnal, explotación sexual y trata de personas que recibieron profilaxis. Denominador: total de casos de acceso carnal, explotación sexual y trata de personas que consultaron dentro de las 72 horas de ocurrido el hecho. Coeficiente multiplicador: 100. Nivel de desagregación: Tipo de profilaxis (VIH, HB y otras).

**Anticoncepción de emergencia:** Numerador: casos de acceso carnal, explotación sexual y trata de personas en mujeres en edad fértil y que recibieron anticoncepción de emergencia. Denominador: total de casos de acceso carnal, explotación sexual y trata de personas en mujeres en edad fértil que consultaron dentro de las 72 horas de ocurrido el hecho. Coeficiente multiplicador: 100.

**Atención en salud mental, remisión a protección e informe a autoridades:** Numerador: Número de casos que recibieron la atención en salud. Denominador: total de casos notificados. Coeficiente multiplicador: 100. Nivel de desagregación: Tipo de atención (salud mental, remisión a protección, e informe a autoridades) y tipo de violencia (física, psicológica, sexual y negligencia y abandono).

PROGRAMA DE VIGILANCIA EN SALUD PÚBLICA  
DEPARTAMENTO ADMINISTRATIVO DISTRITAL DE  
SALUD DADIS



ALEX ALBERTO TEJADA NÚÑEZ  
Director DADIS

MÓNICA JURADO MÁRQUEZ  
Directora Operativa

EVA MASIEL PÉREZ TORRES  
Líder Programa de Vigilancia en Salud Pública



Elaborado por  
ROSSANA COGOLLO OSPINO  
Contratista, Referente Violencia de Genero e Intrafamiliar  
rcogollo.vspdadis@gmail.com

