



Informe de evento

SÍFILIS GESTACIONAL

A semana epidemiológica XXXI de 2024



No. Casos

280

Análisis de tiempo

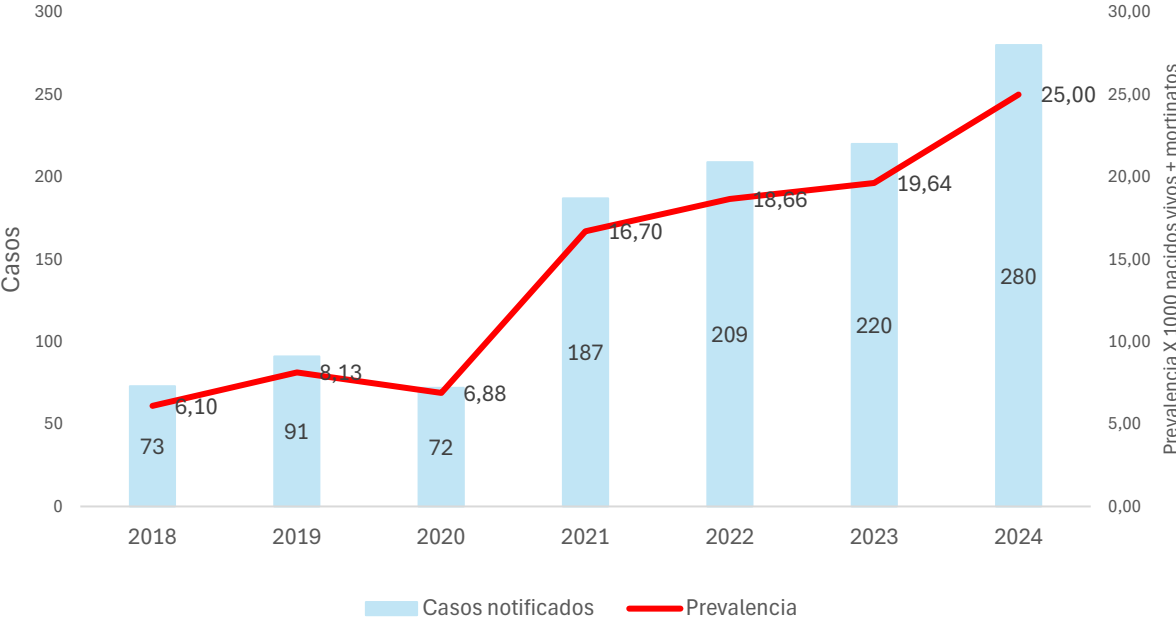

Variación porcentual de la prevalencia de sífilis gestacional

Año	Prevalencia	Var frente 2024
2018	6,10	76%
2019	8,13	67%
2020	6,88	72%
2021	16,70	33%
2022	18,66	25%
2023	19,64	21%
2024	25,00	

	2018	2019	2020	2021	2022	2023	2024
Casos	73	91	72	187	209	220	280
** Nac.ext		2	19	52	50	44	50

*Año 2023-2024 semana epidemiológica XXXI (DANE- Sivigila, datos preliminares)

** Nacionalidad extranjera (casos de otras nacionalidades notificados al Sivigila residentes en Colombia - datos)

Análisis de lugar

BARRIO	FA	FR	BARRIO	FA	FR	BARRIO	FA	FR	UPGD	FA	FR
DE LA VIRGEN Y TURISTICA	119	42,50%	INDUSTRIAL DE LA BAHIA	103	36,79%	HISTORICA Y DEL CARIBE NORTE	54	19,29%	CLINICA MATERNIDAD RAFAE	91	32,50%
OLAYA	17	6,07%	NELSON MANDELA	13	4,64%	DANIEL LEMAITRE	8	2,86%	VIRREY SOLIS IPS SA LA PROVIDENCIA	22	7,86%
EL POZON	17	6,07%	PASACABALLOS	11	4%	SANTANA	4	1,43%	CLINICA DE LA MUJER CARTAGENA SAS IPS	20	7,14%
BAYUNCA	9	3%	SAN PEDRO MARTIR	10	4%	ESCALLON VILLA	4	1,43%	CENTROMEDICO CRECER LTDA CONSULTA EXTERNA	14	5,00%
LA BOQUILLA	7	2,50%	SAN JOSE DE LOS CAMPANOS	9	3,21%	TORICES	3	1,07%	CLINICA GENERAL DEL CARIBE SA	10	3,57%
BOSTON	6	2,14%	SAN FERNANDO	6	2,14%	SAN FRANCISCO	2	0,71%	CENTRO DE SALUD POZON	7	2,50%
LA ESPERANZA	6	2,14%	MEMBRILLAL	6	2,14%	EL BOSQUE	2	0,71%	BIENESTAR IPS SAS PEDRO DE HEREDIA	7	2,50%
FREDONIA	6	2,14%	LA VICTORIA	5	1,79%	BRUSELAS	2	0,71%	CLINICA CRECER	7	2,50%
LA MARIA	5	1,79%	TERNERA	3	1,07%	ZARAGOCILLA	2	0,71%	IPS GENESIS SAS	6	2,14%
CIUDAD BICENTARIO	4	1,43%	EL MILAGRO	3	1,07%	LA CAMPANA	2	0,71%	CENTRO SALUD TERNERA	6	2,14%
TRECE DE JUNIO	3	1,07%	BLAS DE LEZO	3	1,07%	LOS CERROS	2	0,71%	CENTRO DE SALUD FREDONIA	5	1,79%
LA QUINTA	3	1,07%	VEINTE DE JULIO	3	1,07%	BOCACHICA	1	0,36%	CENTRO DE SALUD CON CAMA BAYUNCA	5	1,79%
REPUBLICA DEL LIBANO	3	1,07%	EL CAMPESTRE	3	1,07%	SAN ISIDRO	1	0,36%	SOMEDYT IPS EU SERVICIOS MEDICO	5	1,79%
FLOR DEL CAMPO	3	1,07%	PROVIDENCIA	3	1,07%	AMBERES	1	0,36%	CENTRO DE SALUD LIBANO	5	1,79%
NUEVO PARAISO	3	1,07%	VISTA HERMOSA	3	1,07%	LAS DELICIAS	1	0,36%	IPS SALUD DEL CARIBE SA	5	1,79%
LA CANDELARIA	3	1,07%	CIUDADELA 2000	2	0,71%	SIETE DE AGOSTO	1	0,36%	CLINICA LA ERMITA SEDE CONCEPCION	3	1,07%
BAYUNCA	2	0,71%	CEBALLOS	2	0,71%	LOMA FRESCA	1	0,36%	CENTRO DE SALUD CON CAMA PASACABALLOS	3	1,07%
NUEVO PORVENIR	2	0,71%	EL SOCORRO	2	0,71%	ISLA BOCACHICA	1	0,36%	CENTROS MEDICOS COLSANITAS SAS PIE DE LA POPA	3	1,07%
URBANIZACION COLOMBIATON	2	0,71%	ALBORNOZ	2	0,71%	ALTO BOSQUE	1	0,36%	CLINICA MADRE BERNARDA	3	1,07%
VILLAS DE ARANJUEZ	2	0,71%	LOS CARACOLES	2	0,71%	CANAPOTE	1	0,36%	CENTRO DE SALUD CON CAMA LA ESPERANZA	2	0,71%
CHAPACUA	2	0,71%	NAZARENO	2	0,36%	NUEVA GRANADA	1	0,36%	CENTRO DE SALUD BICENTENARIO	2	0,71%
LOS ALPES	2	0,71%	ARROZ BARATO	1	0,36%	ISLAS DEL ROSARIO	1	0,36%	PUESTO DE SALUD NELSON MANDELA	2	0,71%
CHIQUINQUIRA	1	0,36%	PARQUE HEREDIA	1	0,36%	NUEVE DE ABRIL	1	0,36%	CENTRO DE SALUD NUEVO PORVENIR	2	0,71%
ARROYO DE LAS CANOAS	1	0,36%	EL EDUCADOR	1	0,36%	JUNIN	1	0,36%	VIRREY SOLIS IPS I CARTAGENA DE INDIAS	2	0,71%
SAN ESTANISLAO	1	0,36%	EL REPOSO	1	0,36%	NUEVO BOSQUE	1	0,36%	CENTRO DE SALUD PONTEZUELA	2	0,71%
PROVIDENCIA	1	0,36%	URBANIZACION SIMON BOLIVAR	1	0,36%	SANTA MARIA	1	0,36%	VIRREY SOLIS PIE DEL CERRO	2	0,71%
VILLA ESTRELLA	1	0,36%	ANTONIO JOSE DE SUCRE	1	0,36%	PABLO VII	1	0,36%	EPS SANITAS CENTRO MEDICO PROVIDENCIA SA	2	0,71%
MANZANILLO DEL MAR	1	0,36%	VILLA CORELCA	1	0,36%	ARARCA	1	0,36%	HOSPITAL ARROZ BARATO	2	0,71%
ARROYO DE LAS CANOAS	1	0,36%	HENEQUEN	1	0,36%	PARAGUAY	1	0,36%	CENTRO DE SALUD SAN FRANCISCO 1	2	0,71%
SD	1	0,36%	EL RECREO	1	0,36%	PIEDRA DE BOLIVAR	1	0,36%	PUESTO DE SALUD ARROYO DE LAS CANOAS	1	0,36%
ARROYO DEPIEDRA	1	0,36%	CAMILO TORRES	1	0,36%	SD	3	1,07%	UNIDAD MEDICA Y DE DIAGNOSTICO SA	1	0,36%
LAS GAVIOTAS	1	0,36%	LOS JARDINES	1	0,36%	Aguacatal	1	0,36%	IPS PROVIDA	1	0,36%
PONTEZUELA	1	0,36%							CENTRO DE SALUD BOSQUE	1	0,36%
LAS PALMERAS	1	0,36%							CENTRO DE SALUD LOS CERROS	1	0,36%
									CENTRO DE SALUD CANDELARIA	1	0,36%
									UNIDAD DE SERVICIOS DE SALUD ENGATIVA CALLE 80	1	0,36%
									UNIDAD DE SERVICIOS DE SALUD MEISSEN	1	0,36%
									CENTRO DE SALUD CON CAMA OLAYA HERRERA	1	0,36%
									CENTRO DE SALUD SAN PEDRO Y LIBERTAD	1	0,36%
									UNIDAD MEDICA CARTAGENA DE INDIAS	1	0,36%
									IPS DELTA CARTAGENA SAS	1	0,36%
									LABORATORIO CLINICO CITISALUD SAS	1	0,36%
									TOTAL	280	100%

Análisis de persona

Razón prevalencia y variables de interés

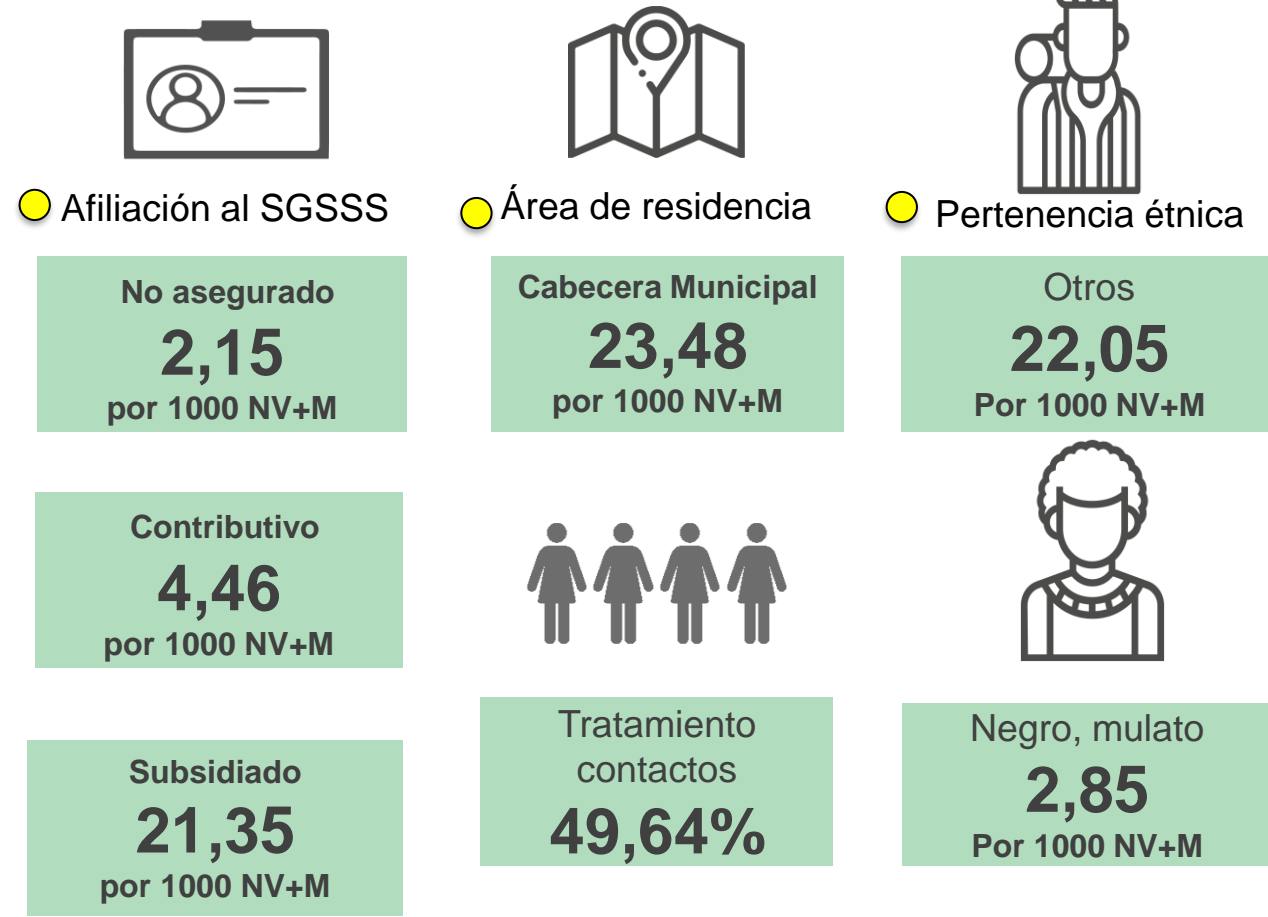

Indicadores



Indicadores de proceso

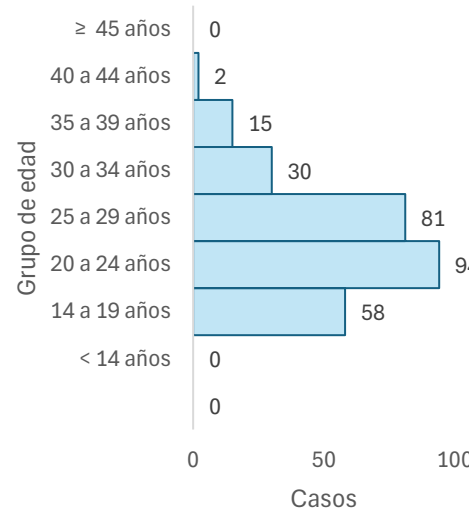
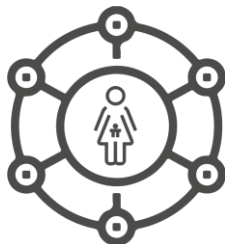
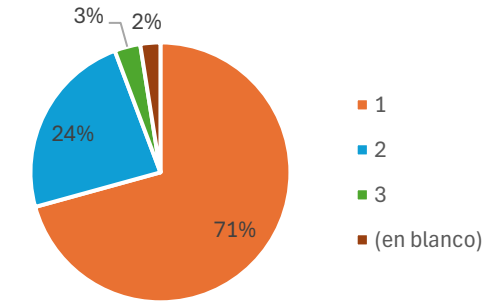

Estrato

Grupo de edad

Comportamiento respecto a 2023:

- Aumento
- Sin cambio
- Disminución

Esperado	Observado	Estado
139	280	Incremento



Sífilis gestacional

A semana epidemiológica XXXI de 2024 de 2024



No. Casos

280

Anexos

Anexo No 1. Atención de casos de sífilis gestacional

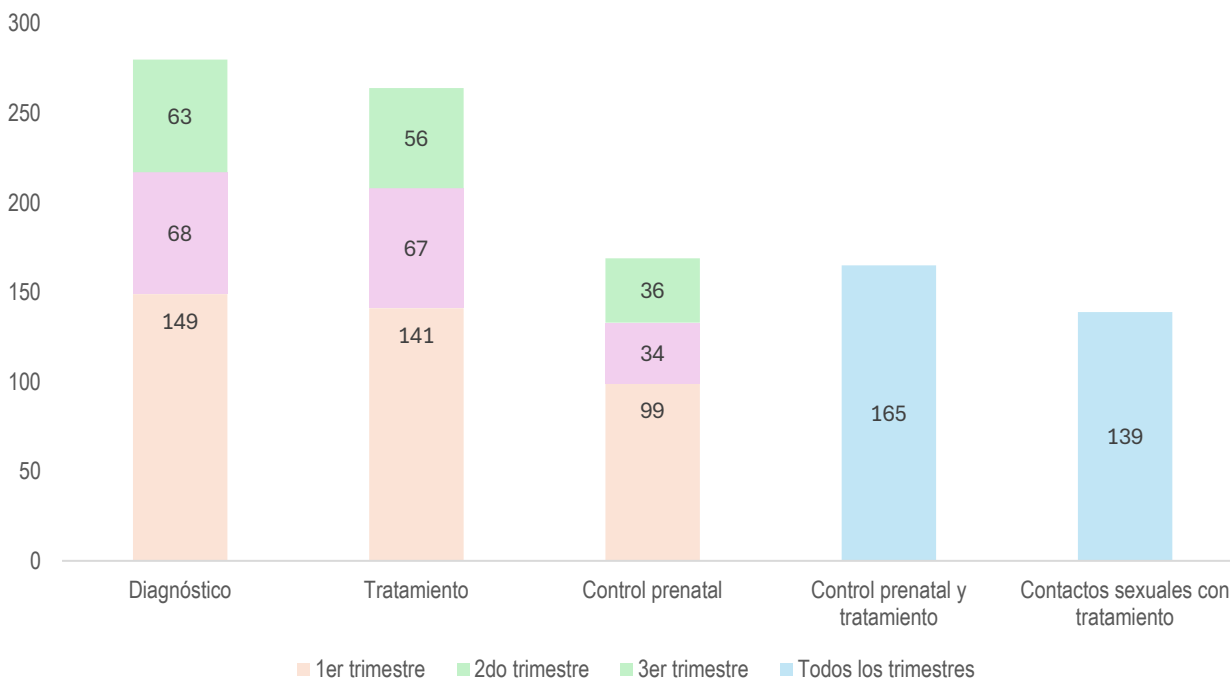

Anexo No 2. Casos por EAPB

EAPB	FA	FR
CONTRIBUTIVO	50	17,86%
SALUD TOTAL	20	7,14%
NUEVA EPS	8	2,86%
SANTAS EPS	7	2,50%
MUTUAL SER	4	1,43%
SURA	3	1,07%
FAMISANAR	3	1,07%
COOSALUD	3	1,07%
CAJACOPI	1	0,36%
FAMILIAR DE COLOMBIA	1	0,36%
ESPECIAL	1	0,36%
POLICIA NACIONAL	1	0,36%
NO ASEGURADO	21	7,50%
NO ASEGURADO	21	7,50%
SUBSIDIADO	208	74,29%
COOSALUD	80	28,57%
MUTUAL SER	60	21,43%
CAJACOPI	27	9,64%
NUEVA EPS	19	6,79%
SALUD TOTAL	9	3,21%
SANTAS EPS	4	1,43%
SURA	3	1,07%
FAMISANAR	2	0,71%
COMFACHOCO	1	0,36%
FAMILIAR DE COLOMBIA	1	0,36%
FAMILIAR DE COLOMBIA	1	0,36%
SAVIA SALUD	1	0,36%
Total general	280	100%

Anexo 3. Casos por semana epidemiológica

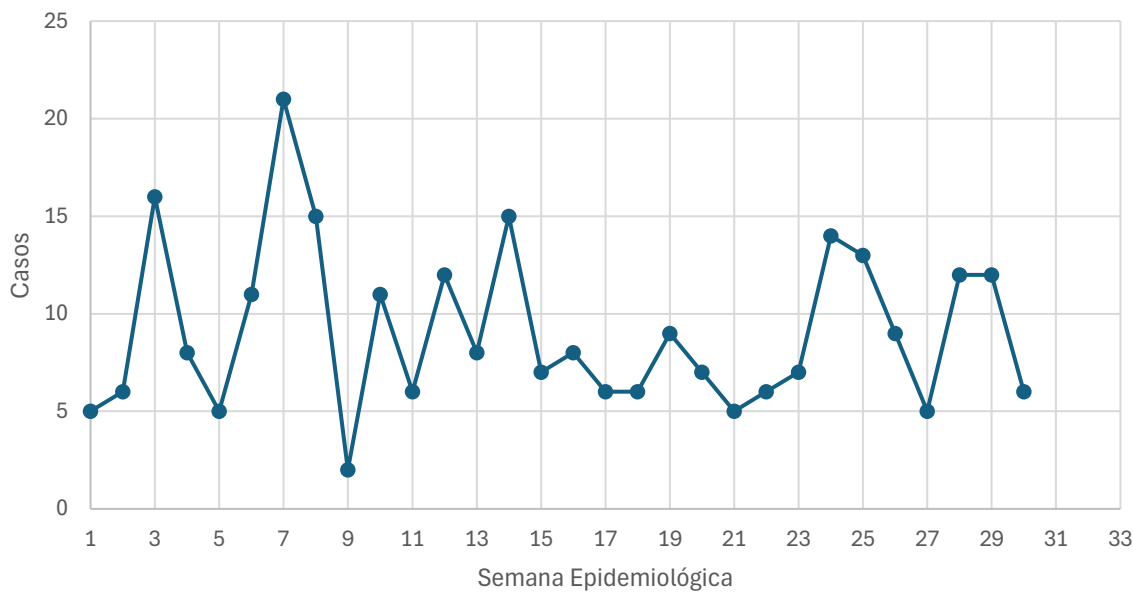

Análisis del evento: entre la semana epidemiológica 1-31 de 2024 se notificaron al SIVIGILA para el evento 750 sífilis gestacional, en el Distrito de Cartagena de Indias un total de 280 casos que cumplieron con definición de caso y una prevalencia de 25 casos X 1000 NV+MF, presentando un incremento en comparación a lo histórico, respecto a su variación porcentual con respecto al año 2023 se presenta un incremento del 21%, al 2022 del 25%, al 2021 del 33%. Las edades con mayor prevalencia son de 20-24 años con el 33,57% (n=94) y del 25-29 años (n=81) con el 29,93%. o afiliados. El 17,60% (n=47) son de nacionalidad venezolana. La tasa de prevalencia para etnia otros son El 74,29% (n=208) pertenecen al régimen subsidiado, el 17,86 % (n=50) al régimen contributivo y el 7,50% (n=21) no asegurado. La pertenencia étnica de otros con una prevalencia de 22,05 X1000 NV+M y negro o mulato 2,85 X1000 NV+M. La Localidad con mayor prevalencia de casos fue de la virgen y turística con el 42,50% (n=119), Industrial y de la Bahía 36,79 % (n=103) e Histórica y del Caribe 19,29 % (n=54). La EAPB a la cuál corresponde el mayor número de casos es Coosalud con el 29,64% (n=83), Mutual Ser 22,86% (n=64), Salud Total 10,36% (n=29), Cajacopi con un 10 % (n=28). En el primer trimestre se diagnosticaron 149 gestantes, segundo trimestre 68 y tercer trimestre 63, solo el 58,9% accedieron a control prenatal y tratamiento y el 49,6 % de los contactos sexuales recibieron tratamiento.

Ficha técnica

Se obtiene por medio de la notificación individual semanal de casos al Sistema de Vigilancia en Salud Pública (SIVIGILA) del evento 750- sífilis gestacional 2018-2024 realizada por las Unidades Primarias Generadoras de Datos (UPGD) en el Distrito de Cartagena. Las fuentes de información identifican y configuran el caso, de acuerdo con los criterios clínicos establecidos para el evento. Siguiendo los estándares de la Organización Mundial de la Salud (OMS), el cálculo de la razón de prevalencia de sífilis gestacional: tiene como numerador el número de casos notificados en el SIVIGILA por entidad territorial de residencia, y el denominador es el número de "nacidos vivos más mortinatos", cifras definitivas del 2022, publicadas por el DANE. El dato de mortinatos incluye los registros con tiempo de gestación mayor a 22 semanas, no incluye muertes fetales con tiempo de gestación ignorado o sin información. El plan de análisis incluyó la descripción en tiempo, persona y lugar, fueron presentados por tasa de prevalencia.

La información notificada se somete a un proceso de depuración, verificando completitud y consistencia. Se realiza análisis de los casos residentes en Colombia, se realiza validación y filtrado de los datos, se eliminan aquellos notificados con ajuste D y 6, es decir los casos que por error se notificaron o que no cumplían los criterios clínicos y se descartaron; para los casos repetidos se tuvo en cuenta el registro de la institución que certificó la muerte en RUAF.

Comportamientos inusuales: se utiliza como modelo de probabilidad la distribución de Poisson, determinando el aumento o disminución de casos estadísticamente significativa. El valor esperado corresponde a la mediana de los últimos años (2018 a 2023) y como valor observado los casos presentados en el año actual (2024).

PROGRAMA DE VIGILANCIA EN SALUD PÚBLICA
DEPARTAMENTO ADMINISTRATIVO DISTRITAL DE SALUD DADIS

ALEX ALBERTO TEJADA NUÑEZ
Director DADIS

EVA MASIEL PEREZ TORRES
Líder programa de vigilancia en salud pública

ELABORADO POR
ALEJANDRA VELÁSQUEZ MORALES
Profesional Especializado