

Informe de evento VIH/SIDA Y MORTALIDAD POR SIDA

Periodo
Epidemiológico VIII
Semana 31
2024

NÚMERO DE CASOS **400**

Tasa de Notificación acumulada de VIH - SIDA, semana epidemiologica 31, CCartagena 2018 - 2024

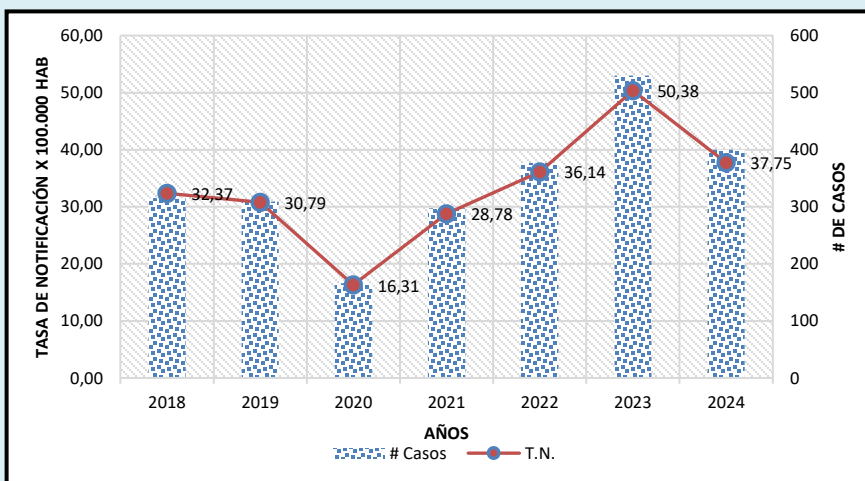

Se incluyen los casos confirmados procedentes del exterior; los datos para 2024, están a semana epidemiológica 31

Casos y tasas de notificación VIH a semana 31 de los años 2018 - 2024.

AÑO	# Casos	VAR.	T.N.	VAR.
2018	315	↑ 27%	32,37	↑ 17%
2019	309	↑ 29%	30,79	↑ 23%
2020	166	↑ 141%	16,31	↑ 131%
2021	297	↑ 35%	28,78	↑ 31%
2022	377	↑ 6%	36,14	↑ 4%
2023	530	↓ -25%	50,38	↓ -25%
2024	400		37,75	

FUENTE: INS, Bases datos SIVIGILA años anteriores, Población DANE - Post- COVID actualizada 2024

VARIABLES DEMOGRAFICAS

Casos VIH/SIDA por Sexo

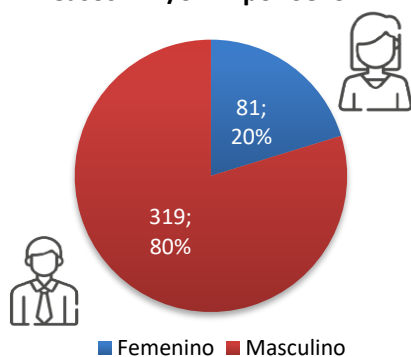

Tasa de Notificación
37,75 casos por 100.000
Habitantes

Tasa de Notificación
62,46 Casos por 100.000
hombres

Tasa de Notificación
14,76casos por 100.000
Mujeres

Casos VIH/SIDA por Estrato

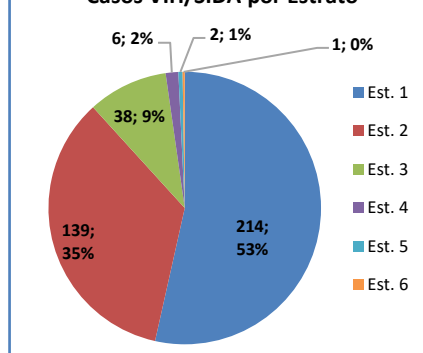

88 % de los Casos en estratos 1 y 2 (n=353)

Casos VIH/SIDA por Sexo y Grupo Etario

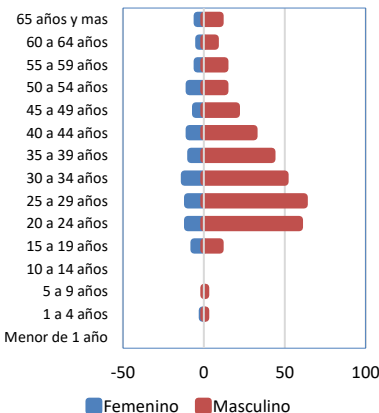

73,3% de los Casos en edades entre los 20 a 44 años.

18% En grupo etario de los 25 a 29 años

0,5% de los casos en menores de 5 años

CASOS VIH/SIDA SEGUN NACIONALIDAD

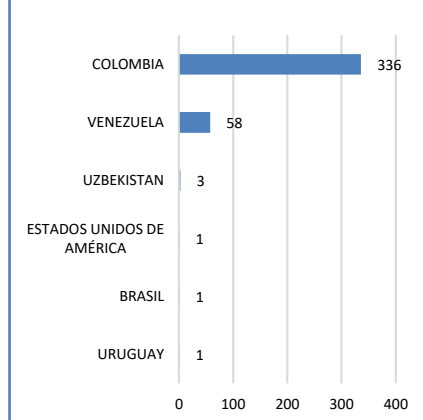

84 % de los Casos de nacionalidad Colombiana

15% de los Casos de Nacionalidad Venezolana

INDICADORES DE PRESTACION

EAPB	N	%	VR
MUTUAL SER	91	23%	
COOSALUD	64	16%	
SALUD TOTAL EPS	52	13%	
NO ASEGURADO	51	13%	
NUEVA EPS	36	9%	
CAJACOPI	28	7%	
SANITAS EPS	24	6%	
SURA EPS	16	4%	
CCF DE SUCRE COMFASUCRE	11	3%	
POLICIA NACIONAL	5	1%	
FAMISANAR EPS	3	1%	
FUERZAS MILITARES	3	1%	
COMPENSAR E.P.S.	3	1%	
SAVIA SALUD E.P.S.	2	1%	
ASOCIACION INDIGENA DEL CAUCA	2	1%	
ANAS WAYUU EPSI	2	1%	
INPEC	2	1%	
EMPRESA MUTUAL PARA EL DESARROLLO INTEGRAL DE LA SALUD ENDISALUD	2	1%	
FONDO DE PRESTACIONES SOCIALES DEL MAGISTERIO	1	0%	
CONVIDA EPS	1	0%	
ECOPETROL	1	0%	
Total general	400	100%	

39,75 % de los Casos se concentran en Mutual SER y COOSALUD

13% de los Casos se encontraban sin afiliación o indeterminado al momento de la notificación

UPGD	N	%	VR
ESE CARTAGENA DE INDIA SEDE ADMINISTRATIVA	69	17%	
EMPRESA SOCIAL DEL ESTADO HOSPITAL UNIVERSITARIO D	34	9%	
CAMINOS IPS SAS	33	8%	
VIVIR BIEN IPS	33	8%	
VIRREY SOLIS IPS I CARTAGENA DE INDIAS	31	8%	
QUIMIOSALUD SAS	28	7%	
AID FOR AIDS COLOMBIA	25	6%	
AIDS HEALTHCARE FOUNDATION	16	4%	
IPS DE LA COSTA SA	14	4%	
IPS SALUD DEL CARIBE SA	9	2%	
OTRAS	108	27%	
TOTAL	400	100%	N/A

28 % de los Casos obedecen a pacientes diagnosticados entre ENTERRITORIO, AIDFORAID Y AHF

Informe de evento VIH/SIDA Y MORTALIDAD POR SIDA

Periodo
Epidemiológico VIII
Semana 31
2024

NÚMERO DE CASOS **400**

Distribución porcentual según Localidad de residencia y barrios de los casos de VIH/SIDA, Cartagena, semana epidemiológica 31 de 2024

LOCALIDAD	BARRIO	CASOS	%
DE LA VIRGEN Y TURISTICA	EL POZON	26	17%
	LA ESPERANZA	15	10%
	LA MARIA	12	8%
	OLAYA HERRERA	9	6%
	LA CANDELARIA	9	6%
	OTROS	79	53%
	TOTAL	150	37,5%
INDUSTRIAL DE LA BAHIA	SAN FERNANDO	9	8%
	SAN JOSE DE LOS CAMPANOS	8	7%
	TERNERA	6	5%
	BLAS DE LEZO	5	4%
	SAN PEDRO MARTIR	5	4%
	OTROS	85	72%
	TOTAL	118	29,5%
HISTORICA Y DEL CARIBE NORTE	ZARAGOCILLA	12	11%
	DANIEL LEMAITRE	6	5%
	PIE DE LA POPA	5	4%
	LOS CALAMARES	5	4%
	BRUSELAS	5	4%
	OTROS	81	71%
	TOTAL	114	28,5%
S/D	S/D	18	5%
TOTAL GENERAL		400	100%

*Olaya herrera no representa el total de casos del barrio, teniendo en cuenta que este se presenta por sectores tal como se encuentra distribuido en planeación distrital y se refleja en el mapa de densidad de Kernel a continuación.

Densidad de Kernel para casos de VIH/SIDA, Cartagena, semana epidemiológica 31 de 2024

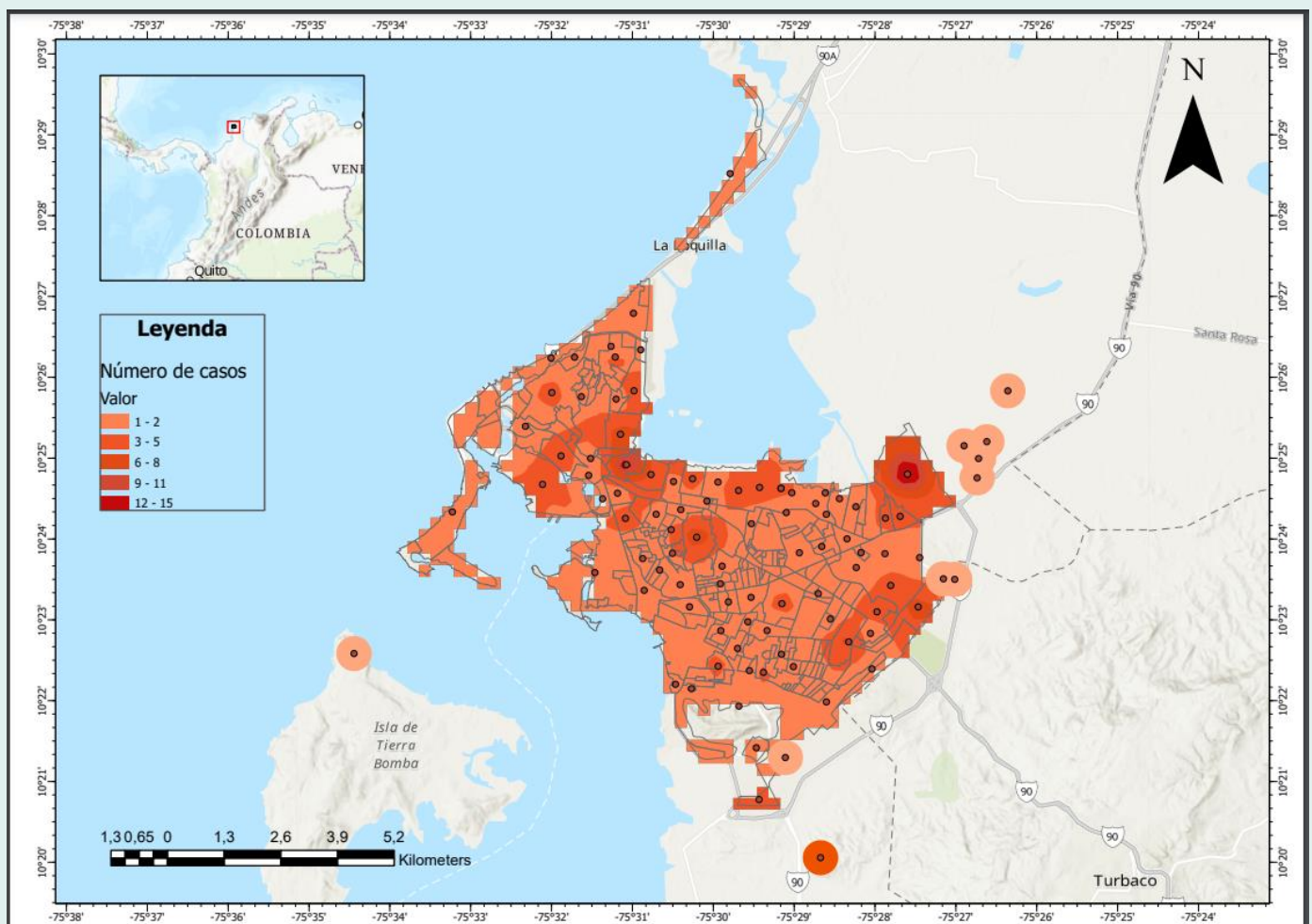

Fuente: Sivigila periodo epidemiológico VIII, Instituto Nacional de Salud, Colombia, 2024.

La información es notificada con periodicidad semanal por las UPGD al Instituto Nacional de Salud (INS) a través del Sistema de vigilancia en salud pública (Sivigila). El número de casos puede variar después de que se realizan el ajuste o las unidades de análisis en las ET para la clasificación final del caso.

Informe de evento VIH/SIDA Y MORTALIDAD POR SIDA

Periodo
Epidemiológico VIII
Semana 31
2024

NÚMERO DE CASOS **400**

INDICADORES DEL EVENTO

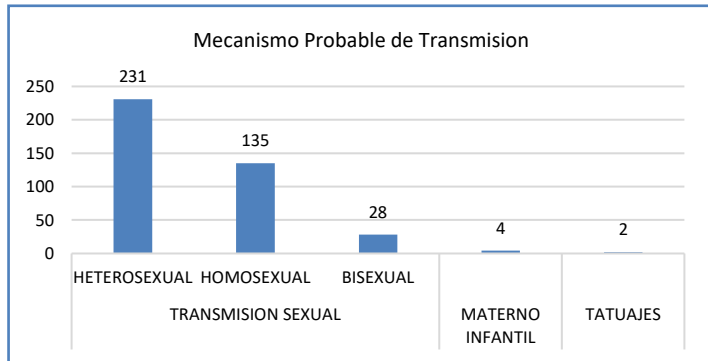

98,5% Casos se dan por Transmisión Sexual

59% Casos se dan en Heterosexuales

34% Casos se dan en Homosexuales

1% Casos se dieron por Transmisión materno infantil

Tipo de Prueba	Casos	%
CARGA VIRAL	4	5%
ELISA	14	19%
PRUEBA RAPIDA	49	65%
WESTERN BLOT	8	11%
Total	75	93%
CARGA VIRAL	4	67%
ELISA	1	17%
PRUEBA RAPIDA	1	17%
WESTERN BLOT	0	0%
Total	6	7%
Total general	81	100%

84 % Casos en mayores de 18 meses cumplen con el Algoritmo DX

67 % de las gestantes cumplen con el Algoritmo DX

Tuberculosis	Casos Coinfeccion TB	%
PULMONAR	10	83%
EXTRAPULMONAR	2	17%
TOTAL	12	100%

A semana epidemiológica 31 se registran un total de 12 casos de coinfección VIH/Tuberculosis de los cuales el 83% son pulmonar y las T. ExtraPulmonar un 17%.

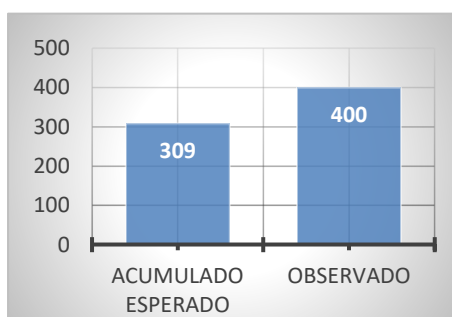

Entre semana Epidemiológica 1 a 31 el comportamiento inusual se incremento en un 29% mas de casos, teniendo como media acumulada los años 2019 a 2023.

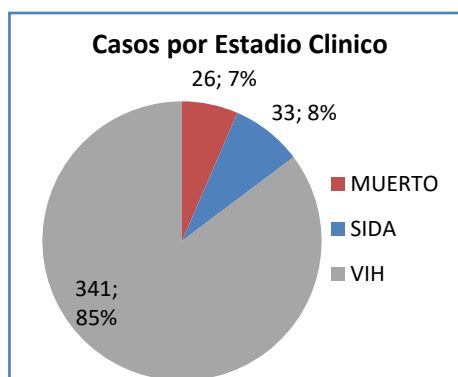

El 85% de los casos han sido diagnosticados oportunamente en estadio VIH.

* Ficha técnica

Se han notificado 400 casos de VIH/SIDA y muerte por SIDA, presentando una disminución de 25% de los casos nuevos hasta el mismo periodo en comparación al año 2023, sin embargo, al comparar con el promedio histórico (2018-2023) presenta un incremento del 29%. La tasa de notificación acumulada para el distrito es de 37,75 casos por cada 100.000 habitantes para el año 2024 mientras que para el 2023 en el mismo periodo fue de 50,38 casos por cada 100.000 habitantes. El 80% (n=319) de los casos son del sexo masculino, El 73,3% entre 20 a 44 años, el 13% (n=51) no cuentan con afiliación o están como indeterminado. la Localidad de la virgen se presenta el mayor número de casos 37,5% n= (150), siendo la Esperanza y el Pozón los barrios con más casos. El 85% de los casos han sido diagnosticados oportunamente en estadio VIH. A la fecha se han registrado 32 defunciones representando una tasa de mortalidad 3,02 casos por cada 100.000 habitantes.

ALEX ALBERTO TEJADA NUÑEZ
Director DADIS

EVA MASIEL PEREZ TORRES
Líder programa de vigilancia en salud pública

JULIO F. BENAVIDES OSORIO
Referente VIH/SIDA y COVID-19
Correo electrónico: jfbenavides89@gmail.com
Vigilancia en Salud Publica
DADIS