

Informe de evento

# HEPATITIS B, C, D

A semana epidemiológica XXXIV de 2024



No. Casos

54

## Análisis de tiempo

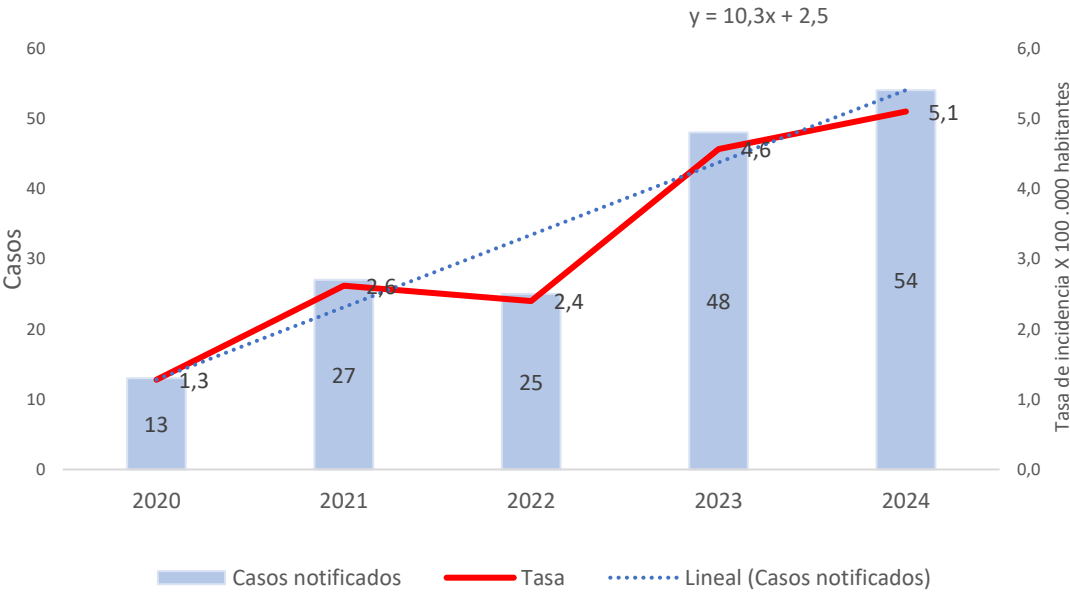

### Razón de incidencia Hepatitis B, C, D.

Año	Incidencia	Var frente 2024
2020	1,3	72,00
2021	2,6	42,67
2022	2,4	47,48
2023	4,6	10,47
2024	5,1	

	2020	2021	2022	2023	2024
Casos	13	27	25	48	54
** Nac.ext					

Fuente: SIVIGILA 2020-2024.

## Análisis de lugar

Localidad/Barrio	FA	FR
<b>DE LA VIRGEN Y TURISTICA</b>	<b>10</b>	<b>19%</b>
OLAYA	2	3,70%
LA MARIA	2	3,70%
LA QUINTA	1	1,85%
CHIQUINQUIRA	1	1,85%
VILLA ESTRELLA	1	1,85%
FREDONIA	1	1,85%
BOSTON	1	1,85%
LA ESPERANZA	1	1,85%
N/D		
SD	11	20,37%
<b>HISTORICA Y DEL CARIBE NORTE</b>	<b>16</b>	<b>30%</b>
ZARAGOCILLA	3	5,56%
PIE DE LA POPA	2	3,70%
EL PRADO	1	1,85%
CENTRO	1	1,85%
MANGA	1	1,85%
EL CABRERO	1	1,85%
NUEVO BOSQUE	1	1,85%
SAN ISIDRO	1	1,85%
TORICES	1	1,85%
ISLA BARÚ	1	1,85%
DANIEL LEMAITRE	1	1,85%
AMBERES	1	1,85%
BARRIO CHINO	1	1,85%

Localidad/Barrio	FA	FR
<b>INDUSTRIAL DE LA BAHIA</b>	<b>17</b>	<b>31%</b>
PROVIDENCIA	3	5,56%
EL SOCORRO	2	3,70%
SAN PEDRO MARTIR	2	3,70%
SAN JOSE DE LOS CAMPANOS	2	3,70%
JORGE ELIECER GAITAN	1	1,85%
CIUDADELA 2000	1	1,85%
SD	1	1,85%
ALBORNOZ	1	1,85%
EL EDUCADOR	1	1,85%
CEBALLOS	1	1,85%
LOS CARACOLES	1	1,85%
EL CARMELO	1	1,85%

UPGD	FA	FR
BIENESTAR IPS SAS PEDRO DE HEREDIA	9	17%
CAMINOS IPS SAS	5	9%
BIENESTAR IPS SEDE SANTA LUCIA	4	7%
IPS ESPECIALIZADA SA	3	6%
NOVUMED SALUD SAS	3	6%
QUIMIOSALUD SAS	3	6%
GESTION SALUD SASSAN FERNADO	2	4%
VIRREY SOLIS IPS SA LA PROVIDENCIA	2	4%
PASTEUR LABORATORIOS CLINICOS DE COLOMBIA SA	2	4%
LABORATORIO CLINICO CITISALUD SAS	2	4%
EPS SANITAS CENTRO MEDICO PROVIDENCIA SA	1	2%
IPS ESPECIALIZADA ARMENIA	1	2%
MEDICARTE SA	1	2%
VIRREY SOLIS IPS I CARTAGENA DE INDIAS	1	2%
FUNDACION CARDIO INFANTIL INSTITUTO DE CARDIOLOGIA	1	2%
NUEVO HOSPITAL BOCAGRANDE	1	2%
SOMEDYT IPS EU SERVICIOS MEDICO DE DIAGNOSTICO Y	1	2%
LABORATORIO QUIMICO CLINICO SAS	1	2%
IPS SALUD DEL CARIBE SA	1	2%
CENTRO DE ATENCION EN SALUD CAFAM CARTAGENA 4 VIEN	1	2%
IPS ESPECIALIZADA S A IBAGUE	1	2%
CENTRO HOSPITALARIO SERENA DEL MAR SA	1	2%
CENTROMEDICO CRECER LTDA CONSULTA EXTERNA	1	2%
CENTRO DE SALUD SOCORRO	1	2%
IPS ESPECIALIZADA PEREIRA	1	2%
CENTRO DE SALUD FREDONIA	1	2%
NEURODINAMIA SA CLINICA NEURO CARDIO VASCULAR	1	2%
VIRREY SOLIS PIE DEL CERRO	1	2%
CLINICA CRECER	1	2%
<b>Total general</b>	<b>54</b>	<b>100</b>

Fuente: SIVIGILA 2020-2024.

## Análisis de persona

### Razón incidencia y variables de interés

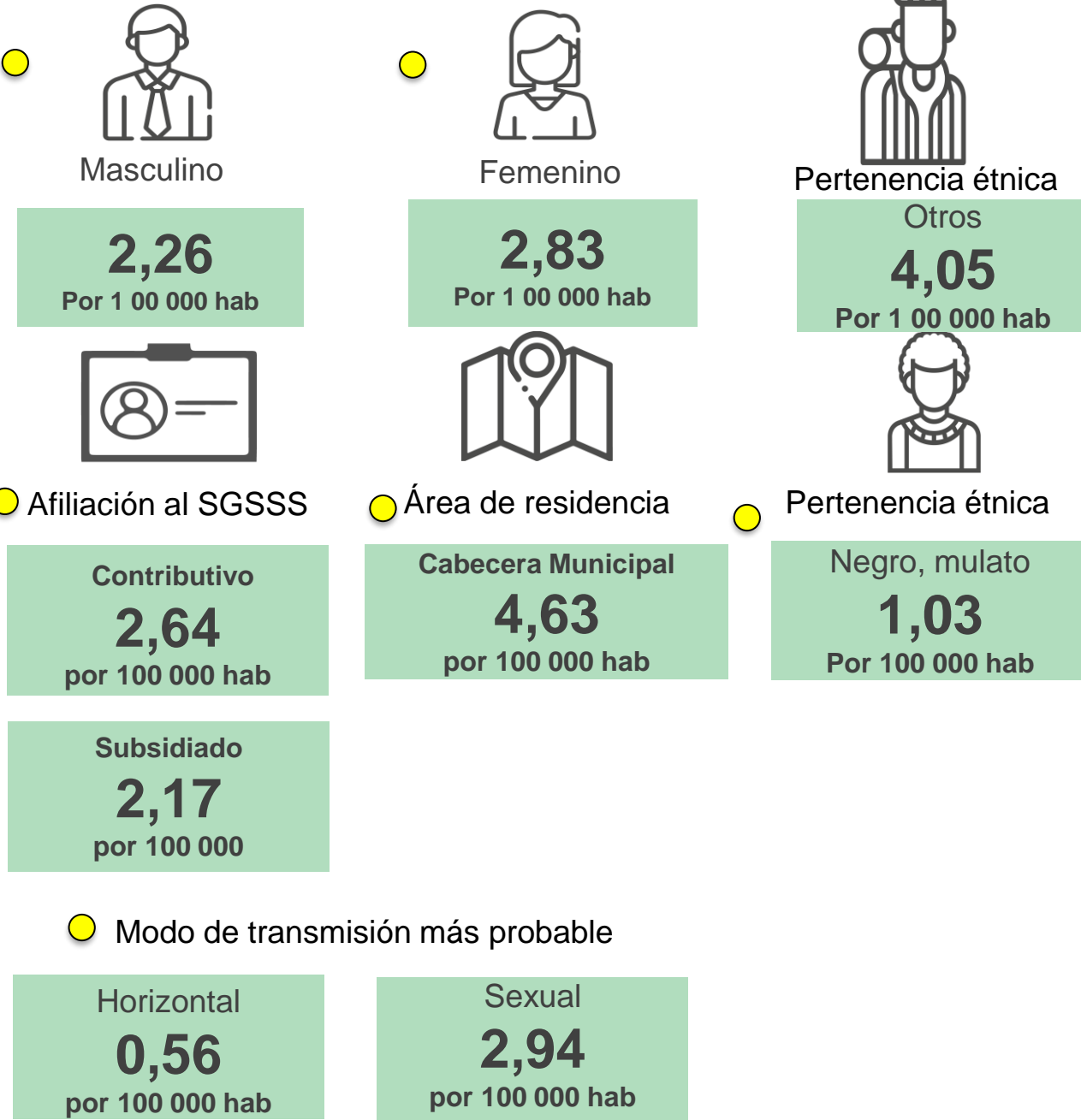

## Indicadores

Proporción de incidencia de casos notificados de hepatitis B:

2,08

(22 casos / 1059626 \* 100 000)

Porcentaje de casos de Hepatitis B que son clasificados:

68,2 %

Porcentaje de casos de Hepatitis C confirmados: al

>>>

100 %

Incremento

Esperado	Observado	Estado
28	54	Incremento

### Pirámide poblacional

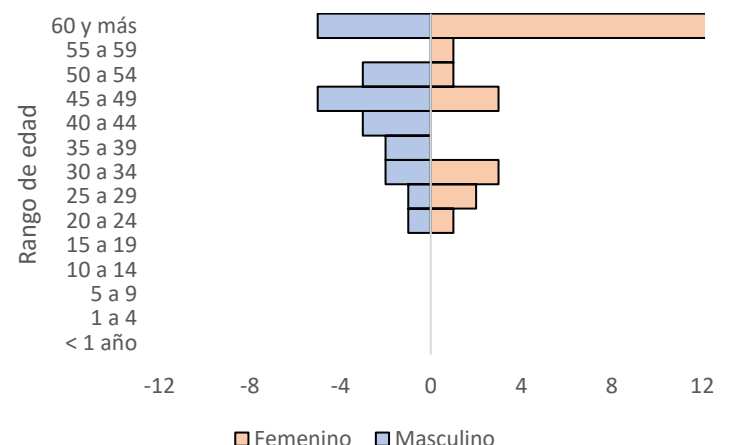
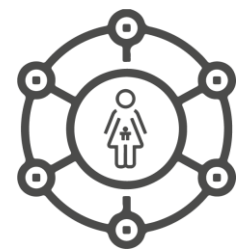

### Comportamiento respecto a 2023:

- Aumento
- Sin cambio
- Disminución

### Estrato socioeconómico

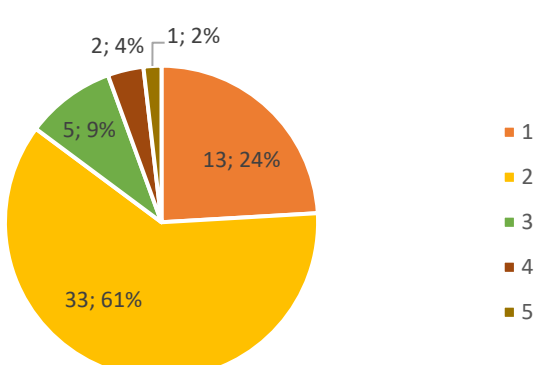

# Hepatitis B, C, D

A semana epidemiológica XXXIV de 2024



No. Casos

54

## Anexos

Anexo No 1. Clasificación de casos de Hepatitis B, C, D

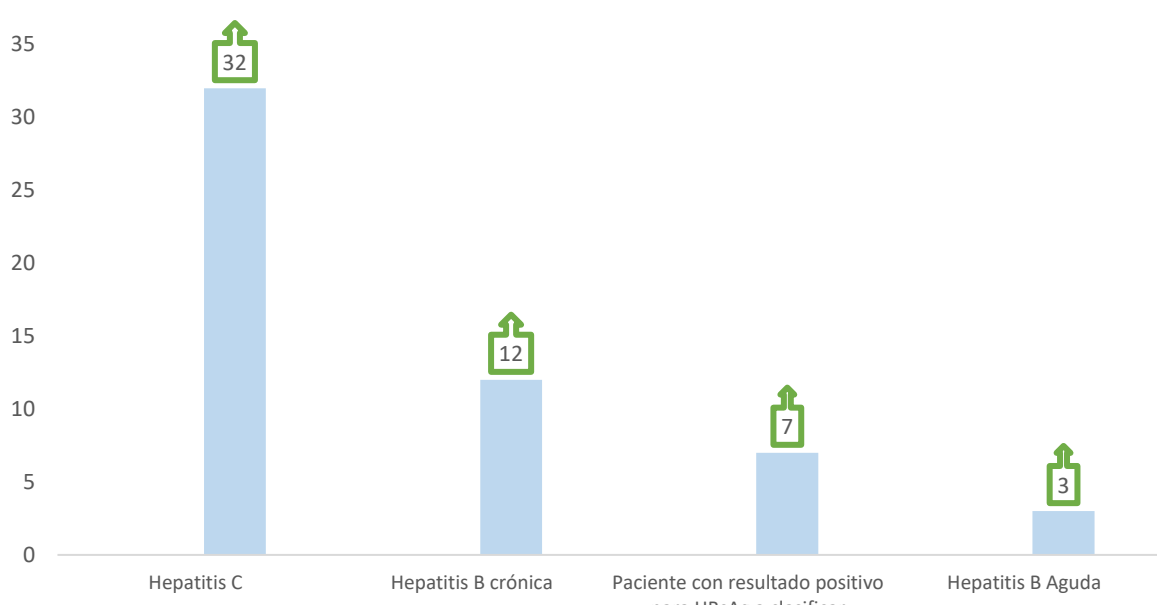

Anexo No 2. Casos por EAPB

EAPB	FA	FR
<b>CONTRIBUTIVO</b>	<b>28</b>	<b>51,85%</b>
NUEVA EPS	11	20,37%
SALUD TOTAL	7	12,96%
SANITAS	4	7,41%
MUTUAL SER	3	5,56%
FAMISANAR	1	1,85%
SURA	1	1,85%
CAJACOPI	1	1,85%
<b>INDETERMINADO</b>	<b>2</b>	<b>3,70%</b>
INDETERMINADO	2	3,70%
<b>NO AFILIADO</b>	<b>1</b>	<b>1,85%</b>
NO AFILIADO	1	1,85%
<b>SUBSIDIADO</b>	<b>23</b>	<b>42,59%</b>
MUTUAL SER	10	18,52%
NUEVA EPS	7	12,96%
COOSALUD	3	5,56%
SALUD TOTAL	2	3,70%
SURA EPS	1	1,85%
<b>Total general</b>	<b>54</b>	<b>100%</b>

Anexo 3. Casos por semana epidemiológica

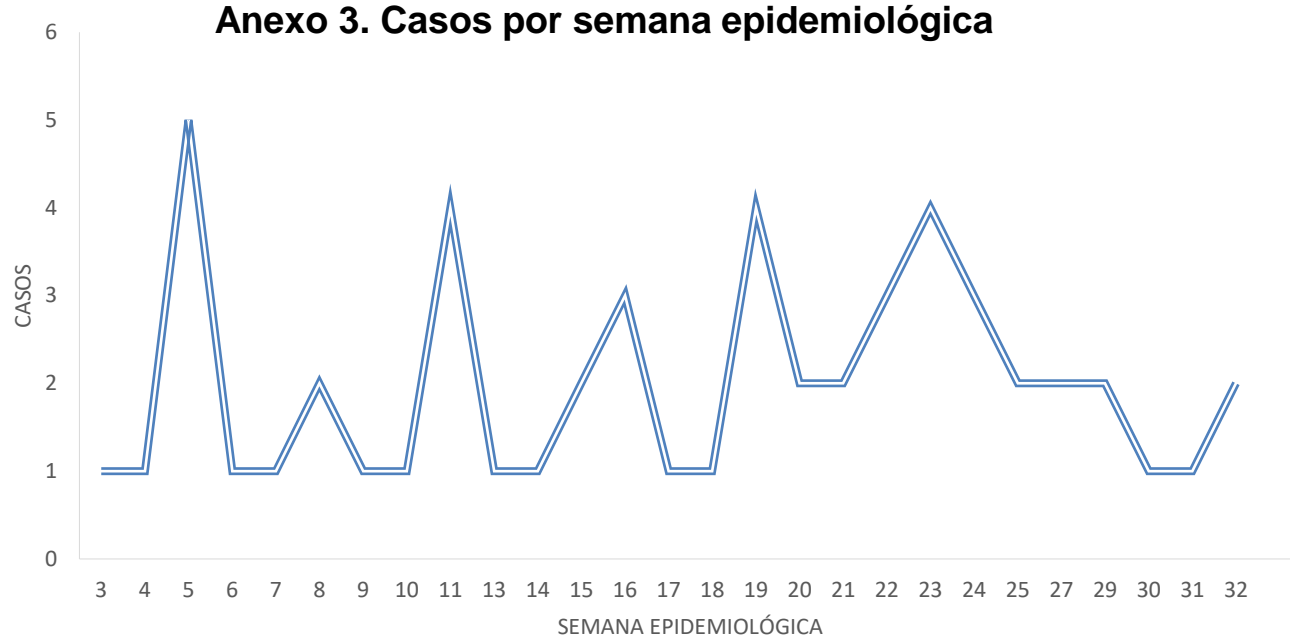

**Análisis del evento:** entre la semana epidemiológica 1-34 de 2024 se notificaron al SIVIGILA para el evento 340 Hepatitis B, C, D en el Distrito de Cartagena de Indias un total de 54 casos que cumplieron con definición de caso con una incidencia de 5,1 casos 100.000 habitantes, presentando un incremento en comparación a lo histórico. Se han confirmado 22 casos de Hepatitis B, 7 pendientes por clasificación, Hepatitis B crónica 12 casos, Hepatitis B aguda 3 casos y 32 casos de Hepatitis C, respecto a su variación porcentual con respecto al año 2023 se presenta un incremento del tanto para Hepatitis B como Hepatitis C. Las edades con mayor prevalencia son de 60 años con el 45%. El 42,59% (n=23) pertenecen al régimen subsidiado, el 51,85 % (n=28) al régimen contributivo y el 2% 3,70 % (N=2) indeterminado, EL 1,85 % (n=1) no afiliado. El 100 % son de nacionalidad colombiana. La tasa de incidencia para etnia otros son de 4 X 100 000 habitantes y negro o mulato 1,03 X 100 000 habitantes. La Localidad con mayor incidencia de casos fue Industrial y de la Bahía 31,48% (n=17) Histórica y del Caribe con un 29,63% (n=16), y de la virgen y turística con un 18,52% (n=10). La EAPB a la cuál corresponde el mayor número de casos es Nueva EPS con el 33,3% (n=18), Mutual Ser 24,07% (n=13).

### Ficha técnica

Con base en la información reportada al Sivigila del evento Hepatitis B, Hepatitis C y co-infección/supra-infección Hepatitis B-Delta, con corte hasta la semana epidemiológica XXXIV de 2024, se efectuó la estimación de la notificación de casos por 100.000 habitantes, la distribución porcentual de la clasificación, de algunas variables demográficas y de mecanismo de transmisión. Para el análisis de los comportamientos inusuales se utilizó variación porcentual comparando el año previo con el año presente para determinar si se encuentra en incremento o decremento el evento, por periodo epidemiológico. Adicionalmente se muestra el comportamiento histórico del evento desde el año 2020 a lo observado en el 2024. Se realizó control de calidad de la información. En el comportamiento del evento se tienen en cuenta los casos notificados al Sivigila, que cumplen con definición de caso. El denominador de los indicadores se tomó de la proyección de población 2018 - 2050 del DANE.

PROGRAMA DE VIGILANCIA EN SALUD PÚBLICA  
DEPARTAMENTO ADMINISTRATIVO DISTRITAL DE SALUD DADIS

ALEX ALBERTO TEJADA NUÑEZ  
Director DADIS

EVA MASIEL PEREZ TORRES  
Líder programa de vigilancia en salud pública

ELABORADO POR  
ALEJANDRA VELÁSQUEZ MORALES  
Profesional Especializado