



Informe de evento

# SÍFILIS GESTACIONAL

A semana epidemiológica XXXV de 2024



No. Casos

321

## Análisis de tiempo

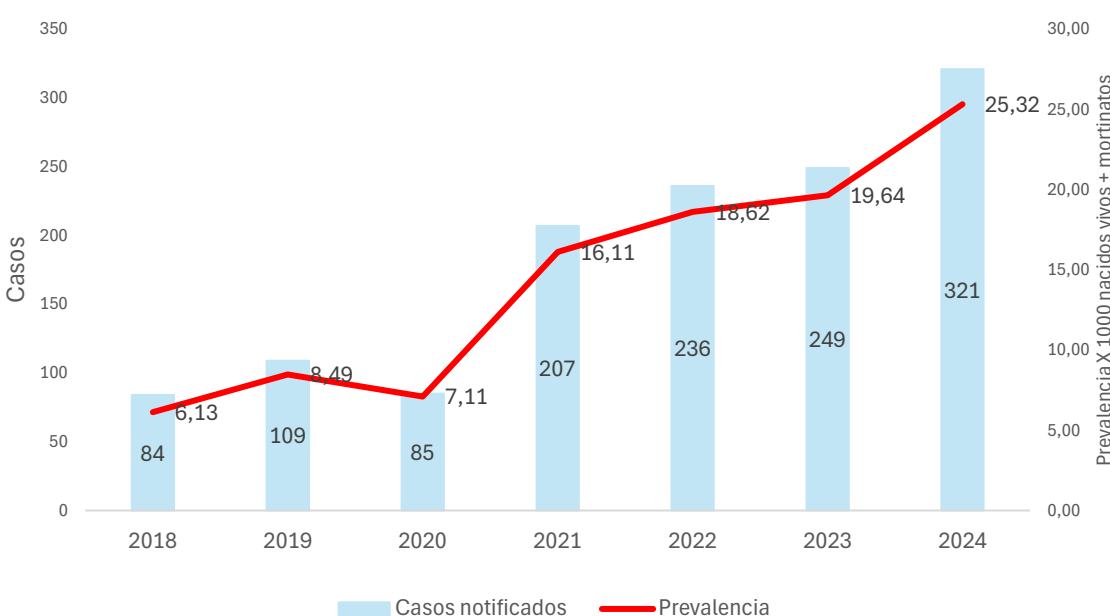

## Variación porcentual de la prevalencia de sífilis gestacional

Año	Prevalencia	Var frente 2024
2018	6,13	76%
2019	8,49	66%
2020	7,11	72%
2021	16,11	36%
2022	18,62	26%
2023	19,64	22%
2024	25,32	

	2018	2019	2020	2021	2022	2023	2024
Casos	84	109	85	207	236	249	321
** Nac.ext		6	19	58	55	51	58

\*Año 2023-2024 semana epidemiológica XXXV (DANE- Sivigila, datos preliminares)

\*\* Nacionalidad extranjera (casos de otras nacionalidades notificados al Sivigila residentes en Colombia - datos)

## Análisis de lugar

BARRIO	FA	FR	BARRIO	FA	FR	BARRIO	FA	FR
DE LA VIRGEN Y TURISTICA	135	42,06%	INDUSTRIAL DE LA BAHIA	118	36,76%	HISTORICA Y DEL CARIBE NORTE	64	19,94%
OLAYA	23	7,17%	NELSON MANDELA	17	5,30%	DANIEL LEMAITRE	9	2,80%
EL POZON	21	6,54%	PASACABALLOS	12	3,74%	ESCALLON VILLA	5	1,56%
BAYUNCA	9	2,80%	SAN PEDRO MARTIR	11	3,43%	TORICES	5	1,56%
LA BOQUILLA	7	2,18%	SAN JOSE DE LOS CAMPANOS	10	3,12%	SANTANA	4	1,25%
FREDONIA	6	1,87%	SAN FERNANDO	6	1,87%	BRUSELAS	3	0,93%
BOSTON	6	1,87%	MEMBRILLAL	6	1,87%	BOCACHICA	3	0,93%
LA ESPERANZA	6	1,87%	LA VICTORIA	5	1,56%	LOS CERROS	2	0,62%
CIUDAD BICENTARIO	5	1,56%	TERNERA	4	1,25%	LA CAMPIÑA	2	0,62%
LA MARIA	5	1,56%	VEINTE DE JULIO	4	1,25%	SAN FRANCISCO	2	0,62%
NUEVO PARAISO	3	0,93%	PROVIDENCIA	3	0,93%	BARU	2	0,62%
FLOR DEL CAMPO	3	0,93%	EL CAMPESTRE	3	0,93%	AMBERES	2	0,62%
REPUBLICA DEL LIBANO	3	0,93%	EL MILAGRO	3	0,93%	ZARAGOCILLA	2	0,62%
TRECE DE JUNIO	3	0,93%	EL BOSQUE	2	0,62%	EL BOSQUE	2	0,62%
LA QUINTA	3	0,93%	VISTA HERMOSA	3	0,93%	LAS BRISAS	2	0,62%
VILLAS DE ARANJUEZ	3	0,93%	BLAS DE LEZO	3	0,93%	CANAPOTE	1	0,31%
LA CANDELARIA	3	0,93%	CIUDADELA 2000	2	0,62%	SAN ISIDRO	1	0,31%
LOS ALPES	3	0,93%	ANTONIO JOSE SUCRE	2	0,62%	PIEDRA DE BOLIVAR	1	0,31%
BAYUNCA	2	0,62%	EL SOCORRO	2	0,62%	ISLA BOCACHICA SECTOR LA LOMA	1	0,31%
NUEVO PORVENIR	2	0,62%	CEBALLOS	2	0,62%	SIETE DE AGOSTO	1	0,31%
URBANIZACION COLOMBIATON	2	0,62%	ALBORNOZ	2	0,62%	ALTO BOSQUE	1	0,31%
CHAPACUA	2	0,62%	LOS CARACOLES	2	0,62%	PARAGUAY	1	0,31%
LAS PALMERAS	2	0,62%	EL RODEO	1	0,31%	BUENOS AIRES	1	0,31%
ARROYO DE LAS CANOAS	1	0,31%	LOS JARDINES	1	0,31%	ISLA PUNTA ARENA	1	0,31%
BARRIO LIBANO	1	0,31%	EL EDUCADOR	1	0,31%	NUEVA GRANADA	1	0,31%
ARROYO DEPIEDRA	1	0,31%	EL RECREO	1	0,31%	ISLAS DEL ROSARIO	1	0,31%
LAS GAVIOTAS	1	0,31%	CAMILO TORRES	1	0,31%	NUEVE DE ABRIL	1	0,31%
FLOR DEL CAMPO	1	0,31%	PARQUE HEREDIA	1	0,31%	JUNIN	1	0,31%
SD	1	0,31%	EL CARMELO	1	0,31%	NUEVO BOSQUE	1	0,31%
SAN ESTANISLAO	1	0,31%	EL REPOSO	1	0,31%	SANTA MARIA	1	0,31%
CHIQUINQUIRA	1	0,31%	SIMON BOLIVAR	1	0,31%	PABLO VI	1	0,31%
ARROYO DE LAS CANOAS	1	0,31%	ARROZ BARATO	1	0,31%	ARARCA	1	0,31%
PONTEZUELA	1	0,31%	VILLA CORELCA	1	0,31%	LAS DELICIAS	1	0,31%
PROVIDENCIA	1	0,31%	PUERTA DE HIERRO	1	0,31%	LOMA FRESCA	1	0,31%
VILLA ESTRELLA	1	0,31%	LUIS CARLOS GALAN	1	0,31%	N/D	4	1,25%
MANZANILLO DEL MAR	1	0,31%	HENEQUEN	1	0,31%	SD	3	0,93%
			NAZARENO	1	0,31%	Aguacatal	1	0,31%
			LA CAROLINA	1	0,31%			

UPGD	FA	FR
EMPRESA SOCIAL DEL ESTADO CLINICA MATERNIDAD RAFAE	107	33,33%
VIRREY SOLIS IPS SA LA PROVIDENCIA	23	7,17%
CLINICA DE LA MUJER CARTAGENA SAS IPS	23	7,17%
CENTROMEDICO CRECER LTDA CONSULTA EXTERNA	15	4,67%
CLINICA GENERAL DEL CARIBE SA	11	3,43%
CENTRO DE SALUD POZON	10	3,12%
CLINICA CRECER	8	2,49%
CENTRO DE SALUD LIBANO	7	2,18%
BIENESTAR IPS SAS PEDRO DE HEREDIA	7	2,18%
IPS GENESIS SAS	6	1,87%
CENTRO SALUD TERNERA	6	1,87%
CENTRO DE SALUD NUEVO BOSQUE	5	1,56%
CENTRO DE ATENCION EN SALUD CAFAM CARTAGENA 4 VIEN	5	1,56%
SOMEDYT IPS EU SERVICIOS MEDICO DE DIAGNOSTICO Y	5	1,56%
PUESTO DE SALUD NELSON MANDELA	5	1,56%
CENTRO DE SALUD CON CAMA BAYUNCA	5	1,56%
CENTRO DE SALUD FREDONIA	5	1,56%
CENTRO DE SALUD LAS REINAS	4	1,25%
EPS SANITAS CENTRO MEDICO PROVIDENCIA SA	4	1,25%
CENTRO DE SALUD SANTA ANA	4	1,25%
CENTRO DE SALUD SOCORRO	4	1,25%
CLINICA MADRE BERNARDA COMUNIDAD DE HERMANAS FRANC	3	0,93%
VIRREY SOLIS PIE DEL CERRO	3	0,93%
CENTRO DE SALUD BICENTENARIO	3	0,93%
CLINICA LA ERMITA SEDE CONCEPCION	3	0,93%
CENTRO DE SALUD CON CAMA OLAYA HERRERA	3	0,93%
IPS SALUD DEL CARIBE SA	3	0,93%
CENTRO DE SALUD CON CAMA PASACABALLOS	3	0,93%
CENTROS MEDICOS COLSANITAS SAS PIE DE LA POPA	3	0,93%
CENTRO DE SALUD SAN FRANCISCO 1	2	0,62%
VIRREY SOLIS IPS I CARTAGENA DE INDIAS	2	0,62%
CENTRO DE SALUD BOCACHICA	2	0,62%
CENTRO DE SALUD CON CAMA LA ESPERANZA	2	0,62%
CENTRO DE SALUD PONTEZUELA	2	0,62%
HOSPITAL ARROZ BARATO	2	0,62%
CENTRO DE SALUD SAN PEDRO Y LIBERTAD	2	0,62%
IPS PROVIDA FARMACEUTICA SAS CENTRAL DE ESPECIALIST	2	0,62%
CENTRO DE SALUD NUEVO PORVENIR	2	0,62%
UNIDAD MEDICA CARTAGENA DE INDIAS	1	0,31%
UNIDAD DE SERVICIOS DE SALUD ENGATIVA CALLE 80	1	0,31%
CENTRO DE SALUD LOS CERROS	1	0,31%
IPS DELTA CARTAGENA SAS	1	0,31%
LABORATORIO CLINICO CITISALUD SAS	1	0,31%
CENTRO DE SALUD BOSQUE	1	0,31%
UNIDAD MEDICA Y DE DIAGNOSTICO SA	1	0,31%
CENTRO DE SALUD CANDELARIA	1	0,31%
PUESTO DE SALUD ARROYO DE LAS CANOAS	1	0,31%
UNIDAD DE SERVICIOS DE SALUD MEISSEN	1	0,31%
<b>Total general</b>	<b>321</b>	<b>100%</b>

## Análisis de persona

Razón prevalencia y variables de interés

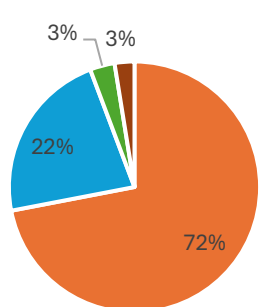
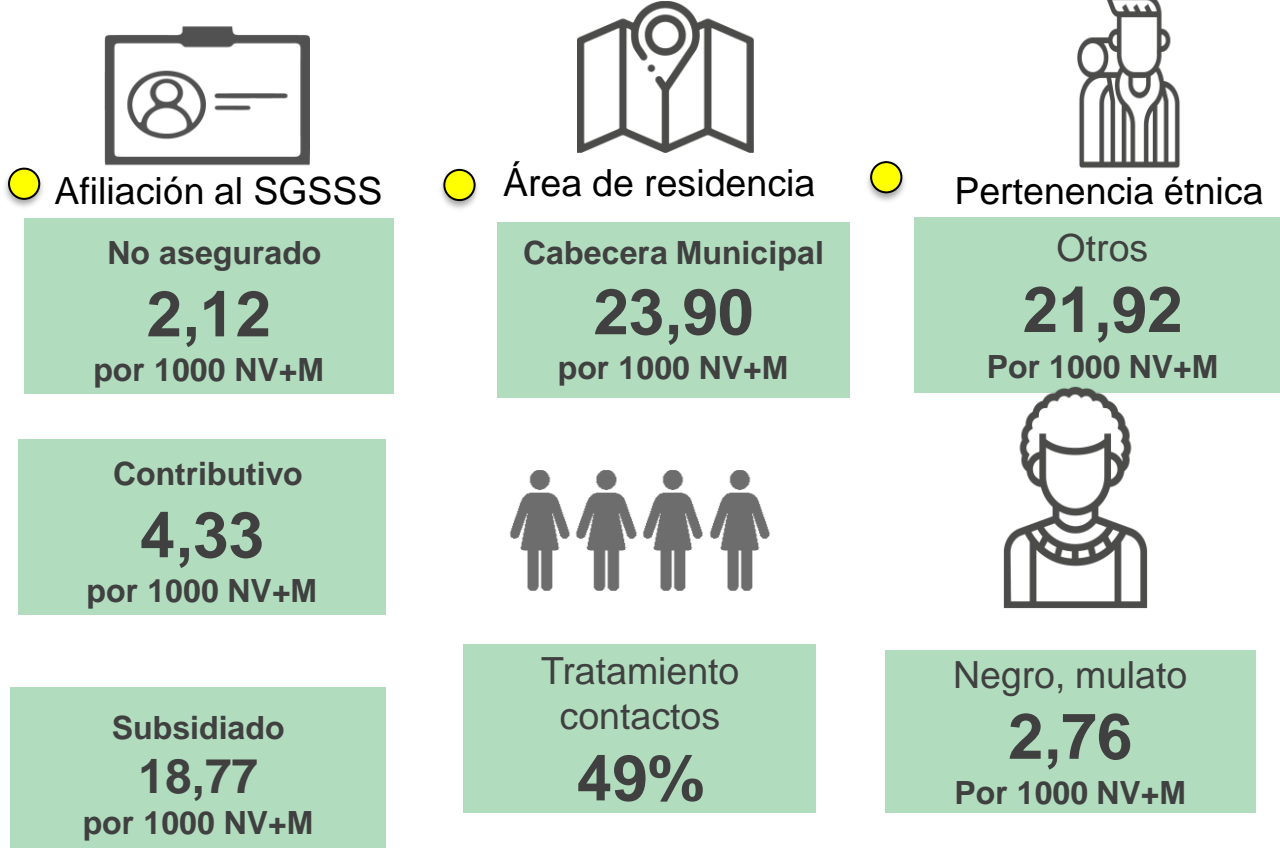

Estrato

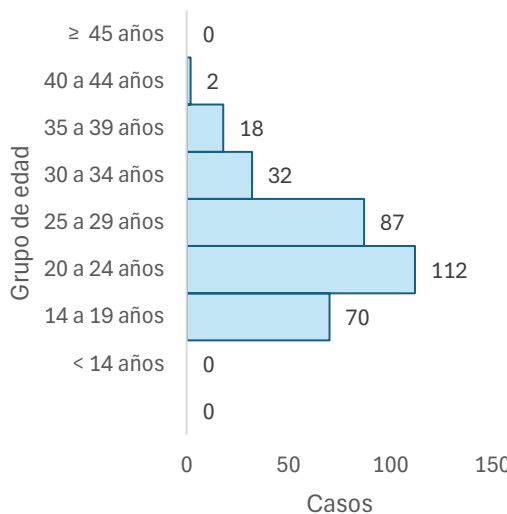

Grupo de edad

Comportamiento respecto a 2023:

- Aumento
- Sin cambio
- Disminución

Esperado	Observado	Estado
160	321	Incremento

## Indicadores



## Indicadores de proceso

Casos que cumplen con definición de caso de sífilis congénita

100 %

100 % de los casos cumplen con la definición de caso.

Proporción de casos como sífilis congénita cuyas madres fueron notificadas como sífilis gestacional

100 %

El 100 % de los casos con sífilis gestacional de menores con sífilis congénita fueron notificados



# Sífilis gestacional

A semana epidemiológica XXXV de 2024 de 2024



No. Casos

321

## Anexos

Anexo No 1. Atención de casos de sífilis gestacional

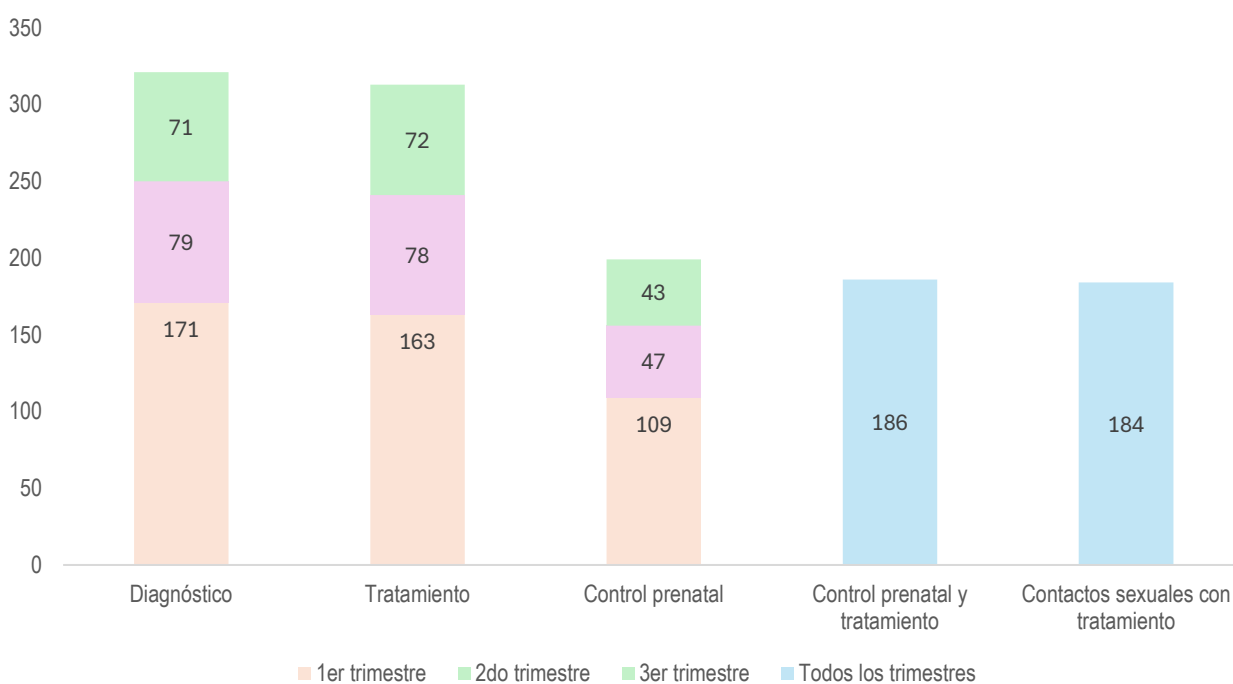

Anexo No 2. Casos por EAPB

EAPB	FA	FR
CONTRIBUTIVO	55	17,13%
SALUD TOTAL	22	6,85%
SANITAS EPS	8	2,49%
NUEVA EPS	8	2,49%
MUTUAL SER	5	1,56%
COOSALUD	4	1,25%
SURA	3	0,93%
FAMISANAR	3	0,93%
CAJACOPI	1	0,31%
FAMILIAR DE COLOMBIA	1	0,31%
ESPECIAL	1	0,31%
POLICIA NACIONAL	1	0,31%
NO ASEGURADO	27	8,41%
NO ASEGURADO	27	8,41%
SUBSIDIADO	238	74,14%
COOSALUD	94	29,28%
MUTUAL SER	66	20,56%
CAJACOPI	29	9,03%
NUEVA EPS	24	7,48%
SALUD TOTAL	9	2,80%
SANITAS EPS	6	1,87%
SURA	3	0,93%
FAMISANAR	2	0,62%
SAVIA SALUD	2	0,62%
FAMILIAR DE COLOMBIA	1	0,31%
FAMILIAR DE COLOMBIA	1	0,31%
COMFACHOCO	1	0,31%
<b>Total general</b>	<b>321</b>	<b>100%</b>

Anexo 3. Casos por semana epidemiológica

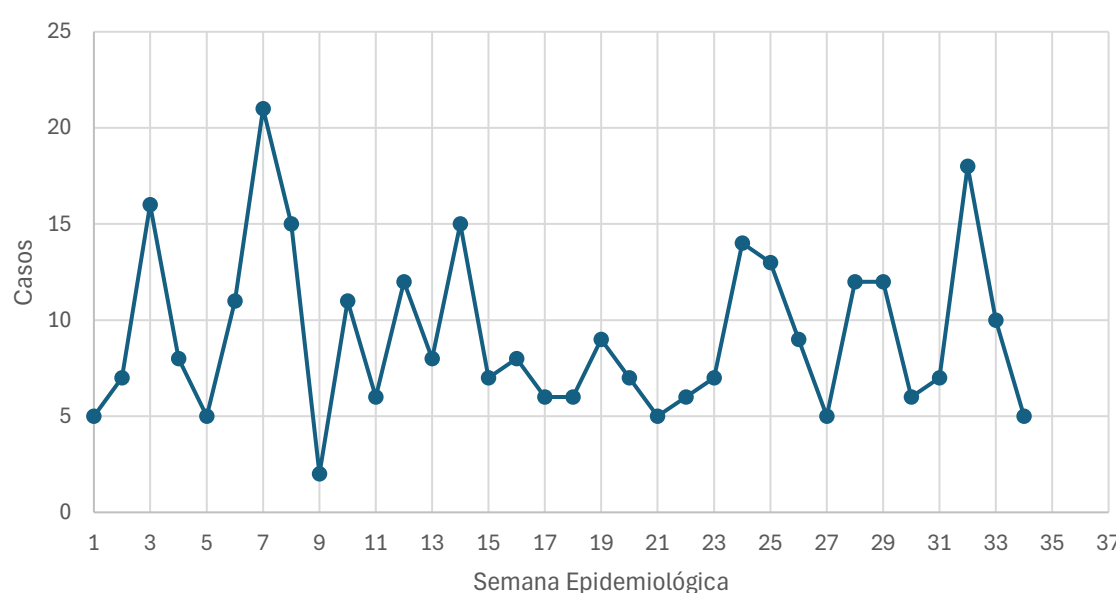

**Análisis del evento:** entre la semana epidemiológica 1-35 de 2024 se notificaron al SIVIGILA para el evento 750 sífilis gestacional, en el Distrito de Cartagena de Indias un total de 321 casos que cumplieron con definición de caso y una prevalencia de 25,32 casos X 1000 NV+MF, presentando un incremento en comparación a lo histórico, respecto a su variación porcentual con respecto al año 2023 se presenta un incremento del 22%, al 2022 del 26%, al 2021 del 36%. Las edades con mayor prevalencia son de 20-24 años con el 34,89% (n=112) y del 25-29 años (n=87) con el 27,10%. El 18,07% (n=58) son de nacionalidad venezolana. La tasa de prevalencia para etnia otros es de 22,48 X 1000 NV+M (n=285), el 74,14% (n=238) pertenecen al régimen subsidiado, el 17,13 % (n=55) al régimen contributivo y el 8,41% (n=27) no asegurado. La Localidad con mayor prevalencia de casos fue de la virgen y turística con el 42,06% (n=135), Industrial y de la Bahía 36,76 % (n=118) e Histórica y del Caribe 19,94% (n=64). La EAPB a la cuál corresponde el mayor número de casos es Coosalud con el 30,53% (n=98), Mutual Ser 22,12% (n=71), Nueva EPS 9,97% (n=32), Salud Total 9,66% (n=31), Cajacopi con un 9,35 % (n=30). En el primer trimestre se diagnosticaron 171 gestantes, segundo trimestre 79 y tercer trimestre 71, solo el 59,2 % accedieron a control prenatal y tratamiento y el 58,6% de los contactos sexuales recibieron tratamiento.

### Ficha técnica

Se obtiene por medio de la notificación individual semanal de casos al Sistema de Vigilancia en Salud Pública (SIVIGILA) del evento 750- sífilis gestacional 2018-2024 realizada por las Unidades Primarias Generadoras de Datos (UPGD) en el Distrito de Cartagena. Las fuentes de información identifican y configuran el caso, de acuerdo con los criterios clínicos establecidos para el evento. Siguiendo los estándares de la Organización Mundial de la Salud (OMS), el cálculo de la razón de prevalencia de sífilis gestacional: tiene como numerador el número de casos notificados en el SIVIGILA por entidad territorial de residencia, y el denominador es el número de "nacidos vivos más mortinatos", cifras definitivas del 2022, publicadas por el DANE. El dato de mortinatos incluye los registros con tiempo de gestación mayor a 22 semanas, no incluye muertes fetales con tiempo de gestación ignorado o sin información. El plan de análisis incluyó la descripción en tiempo, persona y lugar, fueron presentados por tasa de prevalencia.

La información notificada se somete a un proceso de depuración, verificando completitud y consistencia. Se realiza análisis de los casos residentes en Colombia, se realiza validación y filtrado de los datos, se eliminan aquellos notificados con ajuste D y 6, es decir los casos que por error se notificaron o que no cumplían los criterios clínicos y se descartaron; para los casos repetidos se tuvo en cuenta el registro de la institución que certificó la muerte en RUAF.

Comportamientos inusuales: se utiliza como modelo de probabilidad la distribución de Poisson, determinando el aumento o disminución de casos estadísticamente significativa. El valor esperado corresponde a la mediana de los últimos años (2018 a 2023) y como valor observado los casos presentados en el año actual (2024).

PROGRAMA DE VIGILANCIA EN SALUD PÚBLICA  
DEPARTAMENTO ADMINISTRATIVO DISTRITAL DE SALUD DADIS

ALEX ALBERTO TEJADA NUÑEZ  
Director DADIS

EVA MASIEL PEREZ TORRES  
Líder programa de vigilancia en salud pública

ELABORADO POR  
ALEJANDRA VELÁSQUEZ MORALES  
Profesional Especializado