



Informe de evento

SÍFILIS GESTACIONAL

A semana epidemiológica XXXVI de 2024



No. Casos

337

Análisis de tiempo

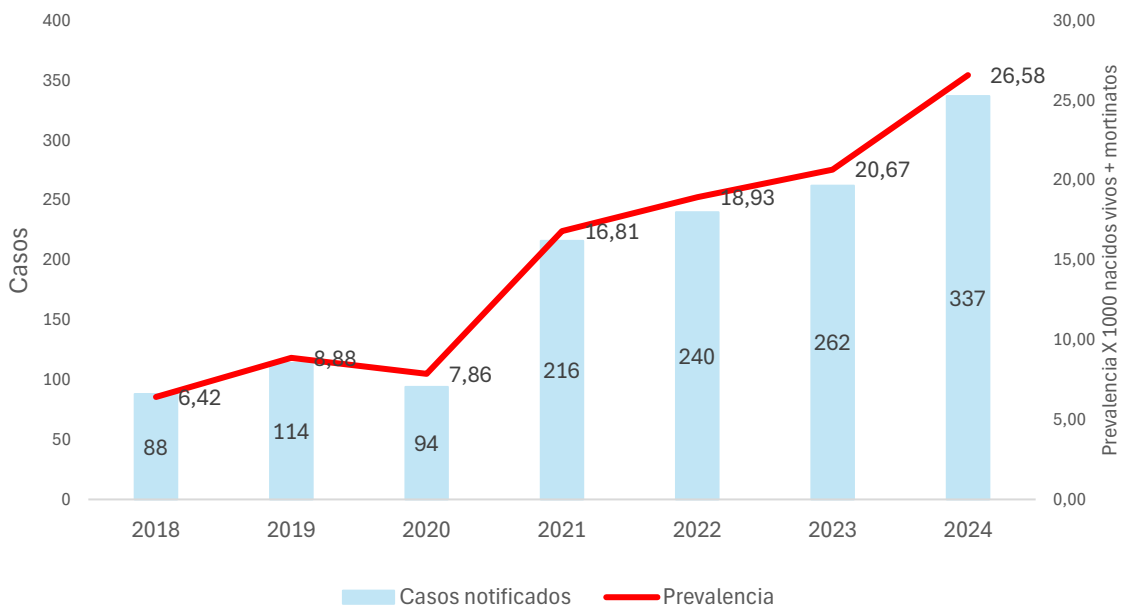

Variación porcentual de la prevalencia de sífilis gestacional

Año	Prevalencia	Var frente 2024
2018	6,42	76%
2019	8,88	67%
2020	7,86	70%
2021	16,81	37%
2022	18,93	29%
2023	20,67	22%
2024	26,58	

	2018	2019	2020	2021	2022	2023	2024
Casos	88	114	94	216	240	262	337
** Nac.ext		8	20	60	57	56	59

*Año 2023-2024 semana epidemiológica XXXVI (DANE- Sivigila, datos preliminares)

** Nacionalidad extranjera (casos de otras nacionalidades notificados al Sivigila residentes en Colombia - datos)

Análisis de lugar

BARRIO	FA	FR
DE LA VIRGEN Y TURISTICA	144	42,73%
OLAYA	23	6,82%
EL POZON	22	6,53%
BAYUNCA	9	2,67%
LA ESPERANZA	8	2,37%
LA BOQUILLA	7	2,08%
CIUDAD BICENTARIO	7	2,08%
FREDONIA	7	2,08%
BOSTON	6	1,78%
LA MARIA	6	1,78%
VILLAS DE ARANJUEZ	4	1,19%
LA CANDELARIA	4	1,19%
REPUBLICA DEL LIBANO	3	0,89%
FLOR DEL CAMPO	3	0,89%
TRECE DE JUNIO	3	0,89%
NUEVO PARAISO	3	0,89%
LA QUINTA	3	0,89%
LOS ALPES	3	0,89%
BAYUNCA	2	0,59%
NUEVO PORVENIR	2	0,59%
URBANIZACION COLOMBIATON	2	0,59%
CHAPACUA	2	0,59%
LAS PALMERAS	2	0,59%
ARROYO DE LAS CANOAS	1	0,30%
BARRIO LIBANO CALLE EL CEDRO	1	0,30%
ARROYO DEPIEDRA	1	0,30%
LAS GAVIOTAS	1	0,30%
FLOR DEL CAMPO	1	0,30%
SD	1	0,30%
SAN ESTANISLAO	1	0,30%
CHIQUINQUIRA	1	0,30%
ARROYO DE LAS CANOAS	1	0,30%
PONTEZUELA	1	0,30%
PROVIDENCIA	1	0,30%
VILLA ESTRELLA	1	0,30%
MANZANILLO DEL MAR	1	0,30%

BARRIO	FA	FR
INDUSTRIAL DE LA BAHIA	123	36,50%
NELSON MANDELA	17	5,04%
PASACABALLOS	12	3,56%
SAN PEDRO MARTIR	11	3,26%
SAN JOSE DE LOS CAMPANOS	10	2,97%
MEMBRILLAL	6	1,78%
SAN FERNANDO	6	1,78%
VEINTE DE JULIO	5	1,48%
LA VICTORIA	5	1,48%
TERNERA	4	1,19%
PROVIDENCIA	3	0,89%
EL CAMPESTRE	3	0,89%
EL MILAGRO	3	0,89%
BLAS DE LEZO	3	0,89%
ANTONIO JOSE DE SUCRE	2	0,59%
CIUDADELA 2000	2	0,59%
ARROZ BARATO	2	0,59%
EL SOCORRO	2	0,59%
LOS CARACOLES	2	0,59%
PASACABALLO	2	0,59%
VISTA HERMOSA	2	0,59%
CAMILLO TORRES	2	0,59%
CEBALLOS	2	0,59%
ALBORNOZ	2	0,59%
URBANIZACION SIMON BOLIVAR	1	0,30%
LUIS CARLOS GALAN	1	0,30%
VILLA CORELCA	1	0,30%
LA CAROLINA	1	0,30%
PARQUE HEREDIA	1	0,30%
PUERTA DE HIERRO	1	0,30%
NAZARENO	1	0,30%
EL CARMELO	1	0,30%
EL EDUCADOR	1	0,30%
EL RECREO	1	0,30%
EL RODEO	1	0,30%
MEDIA TAPA	1	0,30%
HENEQUEN	1	0,30%
EL REPOSO	1	0,30%
LOS JARDINES	1	0,30%

BARRIO	FA	FR
HISTORICA Y DEL CARIBE NORTE	66	19,58%
DANIEL LEMAITRE	9	2,67%
ESCALLON VILLA	5	1,48%
TORICES	5	1,48%
SANTANA	4	1,19%
BRUSELAS	3	0,89%
BOCACHICA	3	0,89%
LAS BRISAS	2	0,59%
LA CAMPIÑA	2	0,59%
SAN FRANCISCO	2	0,59%
BARU	2	0,59%
AMBERES	2	0,59%
ZARAGOCILLA	2	0,59%
EL BOSQUE	2	0,59%
LOS CERROS	2	0,59%
JUNIN	1	0,30%
ISLA PUNTA ARENA	1	0,30%
ARARCA	1	0,30%
LAS DELICIAS	1	0,30%
ISLAS DEL ROSARIO	1	0,30%
LOMA FRESCA	1	0,30%
SANTA MARIA	1	0,30%
ALTO BOSQUE	1	0,30%
BUENOS AIRES	1	0,30%
NUEVA GRANADA	1	0,30%
SAN ISIDRO	1	0,30%
NUEVE DE ABRIL	1	0,30%
SIETE DE AGOSTO	1	0,30%
NUEVO BOSQUE	1	0,30%
CANAPOTE	1	0,30%
PABLO VI I	1	0,30%
ISLA BOCACHICA SECTOR LA LOMA	1	0,30%
PARAGUAY	1	0,30%
BOCAGRANDE	1	0,30%
PIE DE LA POPA	1	0,30%
PIEDRA DE BOLIVAR	1	0,30%
N/D	4	1,19%
SD	3	0,89%
Aguacatal	1	0,30%

UPGD	FA	FR
CLINICA MATERNIDAD RAFAE	107	31,75%
CLINICA DE LA MUJER CARTAGENA SAS IPS	24	7,12%
VIRREY SOLIS IPS SA LA PROVIDENCIA	23	6,82%
CENTROMEDICO CRECER LTDA CONSULTA EXTERNA	15	4,45%
CENTRO DE SALUD POZON	11	3,26%
CLINICA GENERAL DEL CARIBE SA	11	3,26%
IPS GENESIS SAS	10	2,97%
CLINICA CRECER	9	2,67%
CENTRO DE SALUD LIBANO	7	2,08%
BIENESTAR IPS SAS PEDRO DE HEREDIA	7	2,08%
CENTRO DE SALUD FREDONIA	6	1,78%
CENTRO SALUD TERNERA	6	1,78%
SOMEDYT IPS EU SERVICIOS MEDICO DE DIAGNOSTICO Y PUESTO DE SALUD NELSON MANDELA	5	1,48%
CENTRO DE SALUD BICENTENARIO	5	1,48%
CENTRO DE SALUD NUEVO BOSQUE	5	1,48%
IPS SALUD DEL CARIBE SA	5	1,48%
CENTRO DE ATENCION EN SALUD CAFAM CARTAGENA 4 VIEN	5	1,48%
CENTRO DE SALUD CON CAMA BAYUNCA	5	1,48%
CENTRO DE SALUD SOCORRO	5	1,48%
EPS SANITAS CENTRO MEDICO PROVIDENCIA SA	4	1,19%
CENTRO DE SALUD LAS REINAS	4	1,19%
CENTRO DE SALUD CON CAMA PASACABALLOS	4	1,19%
CENTRO DE SALUD SANTA ANA	4	1,19%
VIRREY SOLIS PIE DEL CERRO	3	0,89%
CENTRO DE SALUD CON CAMA OLAYA HERRERA	3	0,89%
CLINICA LA ERMITA SEDE CONCEPCION	3	0,89%
CENTRO DE SALUD CON CAMA LA ESPERANZA	3	0,89%
CENTROS MEDICOS COLSANITAS SAS PIE DE LA POPA	3	0,89%
CLINICA MADRE BERNARDA COMUNIDAD DE HERMANAS FRANC	3	0,89%
CENTRO DE SALUD PONTEZUELA	2	0,59%
VIRREY SOLIS IPS I CARTAGENA DE INDIAS	2	0,59%
CENTRO DE SALUD SAN FRANCISCO 1	2	0,59%
HOSPITAL ARROZ BARATO	2	0,59%
CENTRO DE SALUD BOCACHICA	2	0,59%
IPS PROVIDA FARMACEUTICA SAS CENTRAL DE ESPECIALIST	2	0,59%
CENTRO DE SALUD SAN PEDRO Y LIBERTAD	2	0,59%
CENTRO DE SALUD NUEVO PORVENIR	2	0,59%
CENTRO DE SALUD LOS CERROS	1	0,30%
PUESTO DE SALUD ARROYO DE LAS CANOAS	1	0,30%
UNIDAD MEDICA Y DE DIAGNOSTICO SA	1	0,30%
CENTRO DE SALUD CANDELARIA	1	0,30%
UNIDAD DE SERVICIOS DE SALUD ENGATIVA CALLE 80	1	0,30%
HOSPITAL NAVAL DE CARTAGENA	1	0,30%
CENTRO DE SALUD BOSQUE	1	0,30%
IPS DELTA CARTAGENA SAS	1	0,30%
UNIDAD MEDICA CARTAGENA DE INDIAS	1	0,30%
LABORATORIO CLINICO CITISALUD SAS	1	0,30%
UNIDAD DE SERVICIOS DE SALUD MEISSEN	1	0,30%
Total	337	100

Análisis de persona

Razón prevalencia y variables de interés

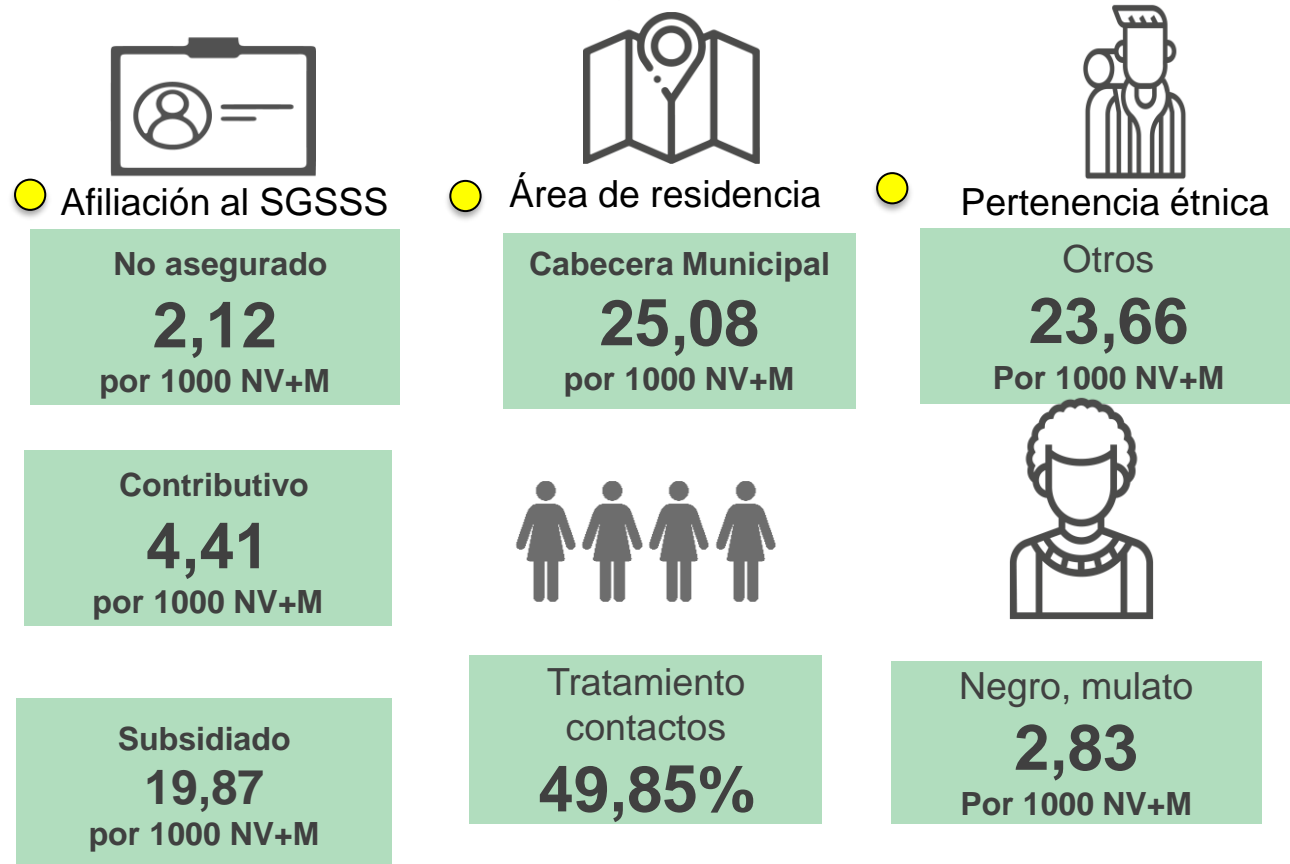

Indicadores



Indicadores de proceso

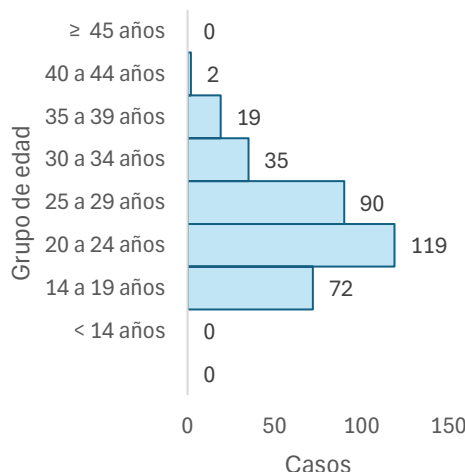
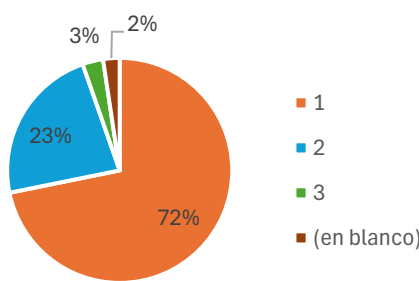
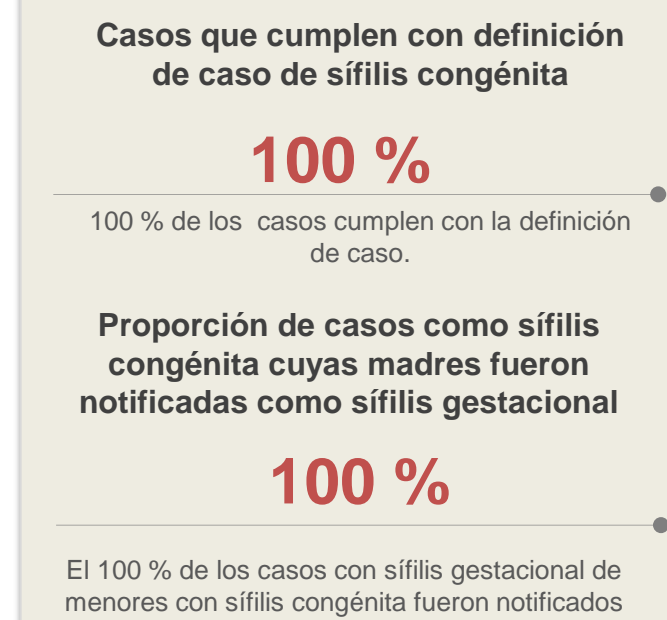

Estrato

Grupo de edad

Comportamiento respecto a 2023:

- Aumento
- Sin cambio
- Disminución

Esperado	Observado	Estado
166	337	Incremento



Sífilis gestacional

A semana epidemiológica XXXVI de 2024 de 2024



No. Casos

337

Anexos

Anexo No 1. Atención de casos de sífilis gestacional

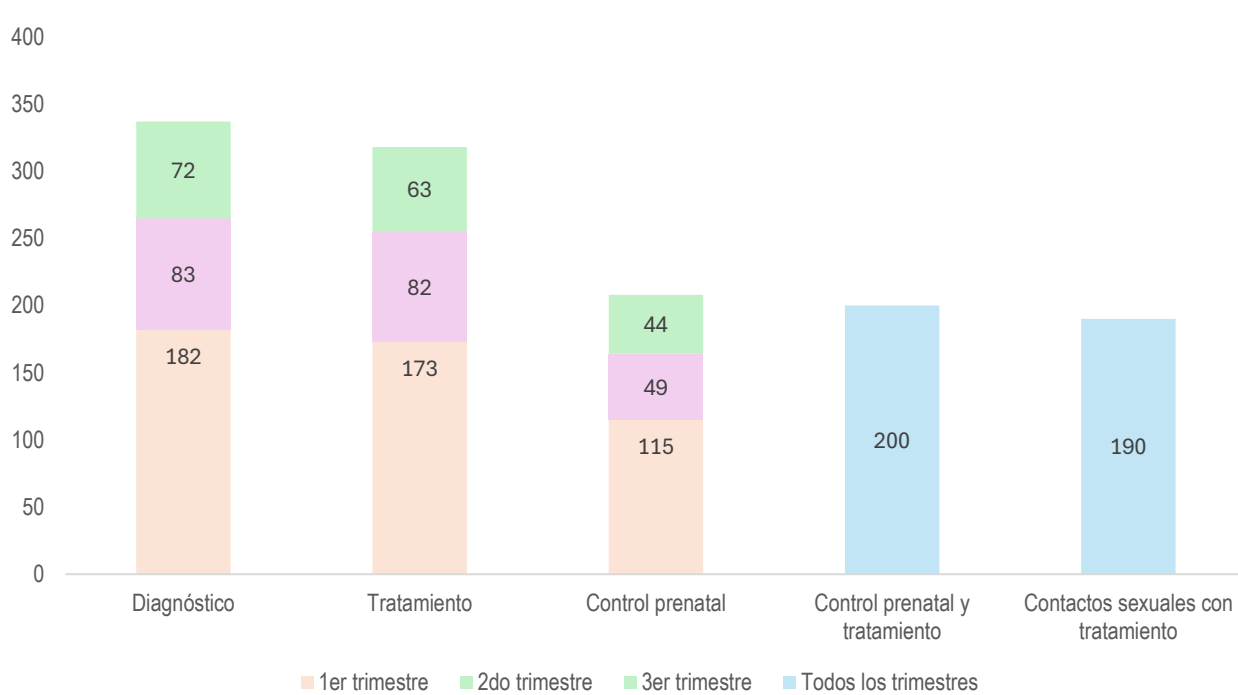

Anexo No 2. Casos por EAPB

EAPB	FA	FR
CONTRIBUTIVO	56	16,62%
SALUD TOTAL	22	6,53%
SANITAS EPS	8	2,37%
NUEVA EPS	8	2,37%
MUTUAL SER	5	1,48%
SURA	4	1,19%
COOSALUD	4	1,19%
FAMISANAR	3	0,89%
CAJACOPI	1	0,30%
FAMILIAR DE COLOMBIA	1	0,30%
ESPECIAL	1	0,30%
POLICIA NACIONAL	1	0,30%
EXCEPCIÓN	1	0,30%
FUERZAS MILITARES	1	0,30%
NO ASEGURADO	27	8,01%
NO ASEGURADO	27	8,01%
SUBSIDIADO	252	74,78%
COOSALUD	99	29,38%
MUTUAL SER	68	20,18%
CAJACOPI	34	10,09%
NUEVA EPS	25	7,42%
SALUD TOTAL	9	2,67%
SANITAS EPS	6	1,78%
SURA	4	1,19%
FAMISANAR	2	0,59%
FAMILIAR DE COLOMBIA	2	0,59%
SAVIA SALUD	2	0,59%
COMFACHOCO	1	0,30%
Total general	337	100%

Anexo 3. Casos por semana epidemiológica

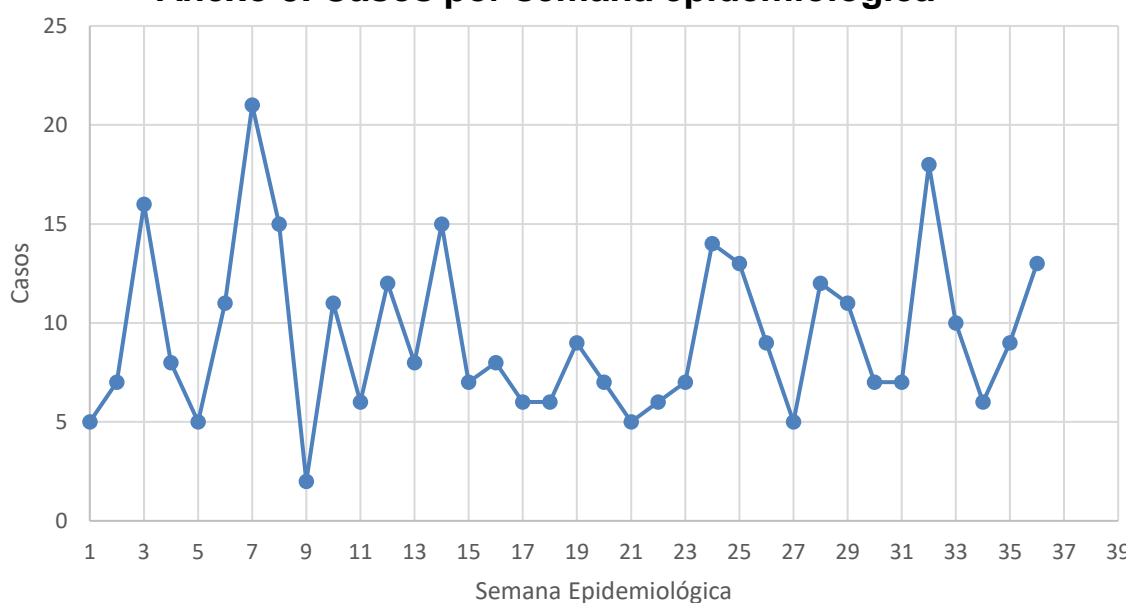

Análisis del evento: entre la semana epidemiológica 1-36 de 2024 se notificaron al SIVIGILA para el evento 750 sífilis gestacional, en el Distrito de Cartagena de Indias un total de 337 casos que cumplieron con definición de caso y una prevalencia de 26,58 casos X 1000 NV+MF, presentando un incremento en comparación a lo histórico, respecto a su variación porcentual con respecto al año 2023 se presenta un incremento del 22%, al 2022 del 29%, al 2021 del 37%. Las edades con mayor prevalencia son de 20-24 años con el 35% (n=119) y del 25-29 años (n=90) con el 26,71%. El 17,51% (n=59) son de nacionalidad venezolana. La tasa de prevalencia para etnia otros es de 23,66 X 1000 NV+M (n=285), el 74,78% (n=252) pertenecen al régimen subsidiado, el 16,62 % (n=56) al régimen contributivo y el 8,01% (n=27) no asegurado. La Localidad con mayor prevalencia de casos fue de la virgen y turística con el 42,73% (n=144), Industrial y de la Bahía 36,50 % (n=123) e Histórica y del Caribe 19,58% (n=66). La EAPB a la cuál corresponde el mayor número de casos es Coosalud con el 30,56% (n=103), Mutual Ser 21,66% (n=73), Cajacopi con un 10,39 % (n=35) Nueva EPS 9,79% (n=33), Salud Total 9,20% (n=31). En el primer trimestre se diagnosticaron 182 gestantes, segundo trimestre 83 y tercer trimestre 72, solo el 59,3 % accedieron a control prenatal y tratamiento y el 56,4% de los contactos sexuales recibieron tratamiento.

Ficha técnica

Se obtiene por medio de la notificación individual semanal de casos al Sistema de Vigilancia en Salud Pública (SIVIGILA) del evento 750- sífilis gestacional 2018-2024 realizada por las Unidades Primarias Generadoras de Datos (UPGD) en el Distrito de Cartagena. Las fuentes de información identifican y configuran el caso, de acuerdo con los criterios clínicos establecidos para el evento. Siguiendo los estándares de la Organización Mundial de la Salud (OMS), el cálculo de la razón de prevalencia de sífilis gestacional: tiene como numerador el número de casos notificados en el SIVIGILA por entidad territorial de residencia, y el denominador es el número de “nacidos vivos más mortinatos”, cifras definitivas del 2022, publicadas por el DANE. El dato de mortinatos incluye los registros con tiempo de gestación mayor a 22 semanas, no incluye muertes fetales con tiempo de gestación ignorado o sin información. El plan de análisis incluyó la descripción en tiempo, persona y lugar, fueron presentados por tasa de prevalencia.

La información notificada se somete a un proceso de depuración, verificando completitud y consistencia. Se realiza análisis de los casos residentes en Colombia, se realiza validación y filtrado de los datos, se eliminan aquellos notificados con ajuste D y 6, es decir los casos que por error se notificaron o que no cumplían los criterios clínicos y se descartaron; para los casos repetidos se tuvo en cuenta el registro de la institución que certificó la muerte en RUAF.

Comportamientos inusuales: se utiliza como modelo de probabilidad la distribución de Poisson, determinando el aumento o disminución de casos estadísticamente significativa. El valor esperado corresponde a la mediana de los últimos años (2018 a 2023) y como valor observado los casos presentados en el año actual (2024).

PROGRAMA DE VIGILANCIA EN SALUD PÚBLICA
DEPARTAMENTO ADMINISTRATIVO DISTRITAL DE SALUD DADIS

ALEX ALBERTO TEJADA NUÑEZ
Director DADIS

EVA MASIEL PEREZ TORRES
Líder programa de vigilancia en salud pública

ELABORADO POR
ALEJANDRA VELÁSQUEZ MORALES
Profesional Especializado