



Informe de evento

# SÍFILIS GESTACIONAL

A semana epidemiológica XXXVIII de 2024



No. Casos

350

## Análisis de tiempo

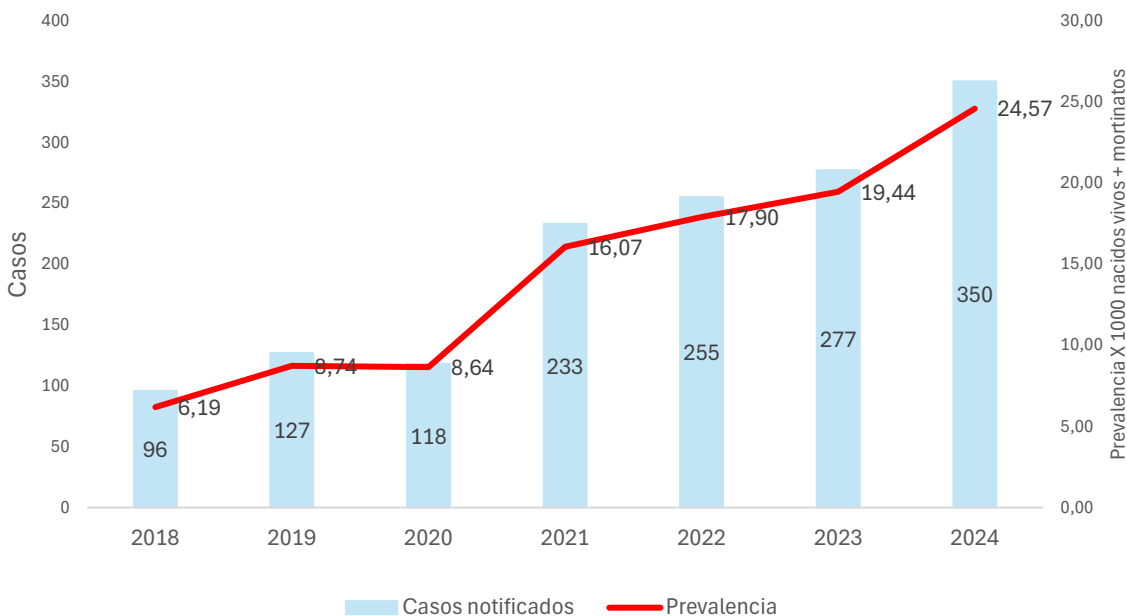

## Variación porcentual de la prevalencia de sífilis gestacional

Año	Prevalencia	Var frente 2024
2018	6,19	75%
2019	8,74	64%
2020	8,64	65%
2021	16,07	35%
2022	17,90	27%
2023	19,44	21%
2024	24,57	

	2018	2019	2020	2021	2022	2023	2024
Casos	96	127	118	233	255	277	350
** Nac.ext		14	24	61	58	60	65

\*Año 2023-2024 semana epidemiológica XXXVIII (DANE- Sivigila, datos preliminares)

\*\* Nacionalidad extranjera (casos de otras nacionalidades notificados al Sivigila residentes en Colombia - datos)

## Análisis de lugar

BARRIO	FA	FR	BARRIO	FA	FR	BARRIO	FA	FR	UPGD	FA	FR
DE LA VIRGEN Y TURISTICA	145	41,43%	INDUSTRIAL DE LA BAHIA	129	36,86%	HISTORICA Y DEL CARIBE NORTE	72	20,57%	EMPRESA SOCIAL DEL ESTADO CLINICA MATERNIDAD RAFAE	109	31,14%
OLAYA	26	7,43%	NELSON MANDELA	18	5,14%	DANIEL LEMAITRE	10	2,86%	CLINICA DE LA MUJER CARTAGENA SAS IPS	26	7,43%
EL POZON	22	6,29%	PASACABALLOS	13	3,71%	ESCALLON VILLA	5	1,43%	VIÑEY SOLIS IPS SA LA PROVIDENCIA	21	6,00%
BAYUNCA	9	2,57%	SAN PEDRO MARTIR	12	3,43%	TORICES	5	1,43%	CENTROMEDICO CRECER LTDA CONSULTA EXTERNA	16	4,57%
LA ESPERANZA	8	2,29%	SAN JOSE DE LOS CAMPANOS	7	2,00%	SANTANA	4	1,14%	CENTRO DE SALUD POZON	11	3,14%
FREDONIA	7	2,00%	SAN FERNANDO	6	1,71%	LA CAMPIÑA	3	0,86%	CLINICA GENERAL DEL CARIBE SA	11	3,14%
CIUDAD BICENTARIO	7	2,00%	MEMBRILLAL	6	1,71%	BOCACHICA	3	0,86%	CLINICA CRECER	11	3,14%
LA BOQUILLA	6	1,71%	LA VICTORIA	6	1,71%	BRUSELAS	3	0,86%	IPS GENESIS SAS	10	2,86%
BOSTON	6	1,71%	VEINTE DE JULIO	5	1,43%	LOS CERROS	3	0,86%	CENTRO DE SALUD NUEVO BOSQUE	8	2,29%
LA MARIA	6	1,71%	TERNERA	4	1,14%	LAS BRISAS	2	0,57%	CENTRO DE SALUD LIBANO	8	2,29%
LA CANDELARIA	4	1,14%	BLAS DE LEZO	4	1,14%	SAN FRANCISCO	2	0,57%	BIENESTAR IPS SAN PEDRO DE HEREDIA	7	2,00%
REPUBLICA DEL LIBANO	3	0,86%	EL MILAGRO	3	0,86%	AMBERES	2	0,57%	CENTRO DE SALUD FREDONIA	6	1,71%
LOS ALPES	3	0,86%	PROVIDENCIA	3	0,86%	EL BOSQUE	2	0,57%	PUESTO DE SALUD NELSON MANDELA	6	1,71%
FLOR DEL CAMPO	3	0,86%	EL CAMPESTRE	3	0,86%	ZARAGOCILLA	2	0,57%	CENTRO DE SALUD SOCORRO	6	1,71%
TRECE DE JUNIO	3	0,86%	CEBALLOS	2	0,57%	BARU	2	0,57%	IPS SALUD DEL CARIBE SA	5	1,43%
LA QUINTA	3	0,86%	LOS CARACOLES	2	0,57%	NUEVE DE ABRIL	2	0,57%	CENTRO DE SALUD BICENTENARIO	5	1,43%
VILLAS DE ARANJUEZ	3	0,86%	LA CAROLINA	2	0,57%	BUENOS AIRES	1	0,29%	SOMEDYT IPS EU SERVICIOS MEDICO DE DIAGNOSTICO Y	5	1,43%
NUEVO PARAISO	3	0,86%	ANTONIO JOSE DE SUCRE	2	0,57%	SAN ISIDRO	1	0,29%	CENTRO DE SALUD CON CAMA BAYUNCA	5	1,43%
BAYUNCA	2	0,57%	CAMILO TORRES	2	0,57%	ISLA PUNTA ARENA	1	0,29%	CENTRO DE SALUD CON CAMA PASACABALLOS	5	1,43%
COLOMBIATON	2	0,57%	VISTA HERMOSA	2	0,57%	LAS DELICIAS	1	0,29%	CENTRO SALUD TERNERA	5	1,43%
NUEVO PORVENIR	2	0,57%	CIUDADELA 2000	2	0,57%	SIETE DE AGOSTO	1	0,29%	CENTRO DE ATENCION EN SALUD CAFAM CARTAGENA 4 VIEN	5	1,43%
LAS PALMERAS	2	0,57%	ARROZ BARATO	2	0,57%	LOMA FRESCA	1	0,29%	CENTRO DE SALUD SANTA ANA	4	1,14%
CHIQUEQUIRA	1	0,29%	PASACABALLO	2	0,57%	ISLA BOCACHICA SECTOR LA LOMA	1	0,29%	EPS SANITAS CENTRO MEDICO PROVIDENCIA SA	4	1,14%
ARROYO DE LAS CANOAS	1	0,29%	EL REPOSO	2	0,57%	ALTO BOSQUE	1	0,29%	CENTRO DE SALUD LAS REINAS	4	1,14%
SAN ESTANISLAO	1	0,29%	EL SOCORRO	2	0,57%	JUNIN	1	0,29%	CENTRO DE SALUD CON CAMA LA ESPERANZA	3	0,86%
PROVIDENCIA	1	0,29%	ALBORNOZ	2	0,57%	NUEVA GRANADA	1	0,29%	CENTRO DE SALUD CON CAMA OLAYA HERRERA	3	0,86%
FLOR DEL CAMPO	1	0,29%	NAZARENO	2	0,57%	CANAPOTE	1	0,29%	VIÑEY SOLIS PIE DEL CERRO	3	0,86%
LAS GAVIOTAS	1	0,29%	PUERTA DE HIERRO	1	0,29%	BOCAGRANDE	1	0,29%	CENTROS MEDICOS COLSANITAS SAS PIE DE LA POPA	3	0,86%
ARROYO DE LAS CANOAS	1	0,29%	URBANIZACION SIMON BOLIVAR	1	0,29%	CHAMBACU	1	0,29%	CLINICA MADRE BERNARDA COMUNIDAD DE HERMANAS FRANC	3	0,86%
SD	1	0,29%	EL RODEO	1	0,29%	ZARAGOCILLA	1	0,29%	IPS DELTA CARTAGENA SAS	2	0,57%
ARROYO DEPIEDRA	1	0,29%	PARQUE HEREDIA	1	0,29%	SANTA MARIA	1	0,29%	CENTRO DE SALUD BOCACHICA	2	0,57%
ANDALUCIA	1	0,29%	HENEQUEN	1	0,29%	ISLAS DEL ROSARIO	1	0,29%	CENTRO DE SALUD NUEVO PORVENIR	2	0,57%
BARRIO LIBANO CALLE EL CEDRO	1	0,29%	SANTA LUCIA	1	0,29%	ARARCA	1	0,29%	CENTRO DE SALUD SAN FRANCISCO 1	2	0,57%
CHAPACUA	1	0,29%	LUIS CARLOS GALAN	1	0,29%	PIE DE LA POPA	1	0,29%	CENTRO DE SALUD PONTEZUELA	2	0,57%
PONTEZUELA	1	0,29%	LOS JARDINES	1	0,29%	PIEDRA DE BOLIVAR	1	0,29%	CENTRO DE SALUD SAN PEDRO Y LIBERTAD	2	0,57%
VILLA ESTRELLA	1	0,29%	EL CARMELO	1	0,29%	BARLOVENTO	1	0,29%	CLINICA LA ERMITA SEDE CONCEPCION	2	0,57%
MANZANILLO DEL MAR	1	0,29%	URBANIZACION SIMON BOLIVAR	1	0,29%	NUEVO BOSQUE	1	0,29%	HOSPITAL ARROZ BARATO	2	0,57%
			MEDIA TAPA	1	0,29%	PABLO VII	1	0,29%	VIÑEY SOLIS IPS I CARTAGENA DE INDIAS	1	0,29%
			EL EDUCADOR	1	0,29%	N/D	4	1,14%	UNIDAD DE SERVICIOS DE SALUD ENGATIVA CALLE 80	1	0,29%
			VILLA CORELCA	1	0,29%	SD	3	0,86%	CENTRO DE SALUD LAS GAVIOTAS	1	0,29%
						Aguacatal	1	0,29%	CENTRO DE SALUD CON CAMA BLAS DE EZO	1	0,29%
									UNIDAD MEDICA CARTAGENA DE INDIAS	1	0,29%
									IPS PROVIDA FARMACEUTICA SAS CENTRAL DE ESPECIALIST	1	0,29%
									CENTRO DE SALUD CANDELARIA	1	0,29%
									CENTRO DE SALUD LOS CERROS	1	0,29%
									PUESTO DE SALUD ARROYO DE LAS CANOAS	1	0,29%
									LABORATORIO CLINICO CITISALUD SAS	1	0,29%
									UNIDAD MEDICA Y DE DIAGNOSTICO SA	1	0,29%
									CENTRO DE SALUD DANIEL LEMAITRE	1	0,29%
									CENTRO DE SALUD FOCO ROJO	1	0,29%
									UNIDAD DE SERVICIOS DE SALUD MEISSEN	1	0,29%
									CENTRO DE SALUD BOSQUE	1	0,29%
									HOSPITAL NAVAL DE CARTAGENA	1	0,29%
									<b>TOTAL</b>	<b>350</b>	<b>100%</b>

## Análisis de persona

Razón prevalencia y variables de interés

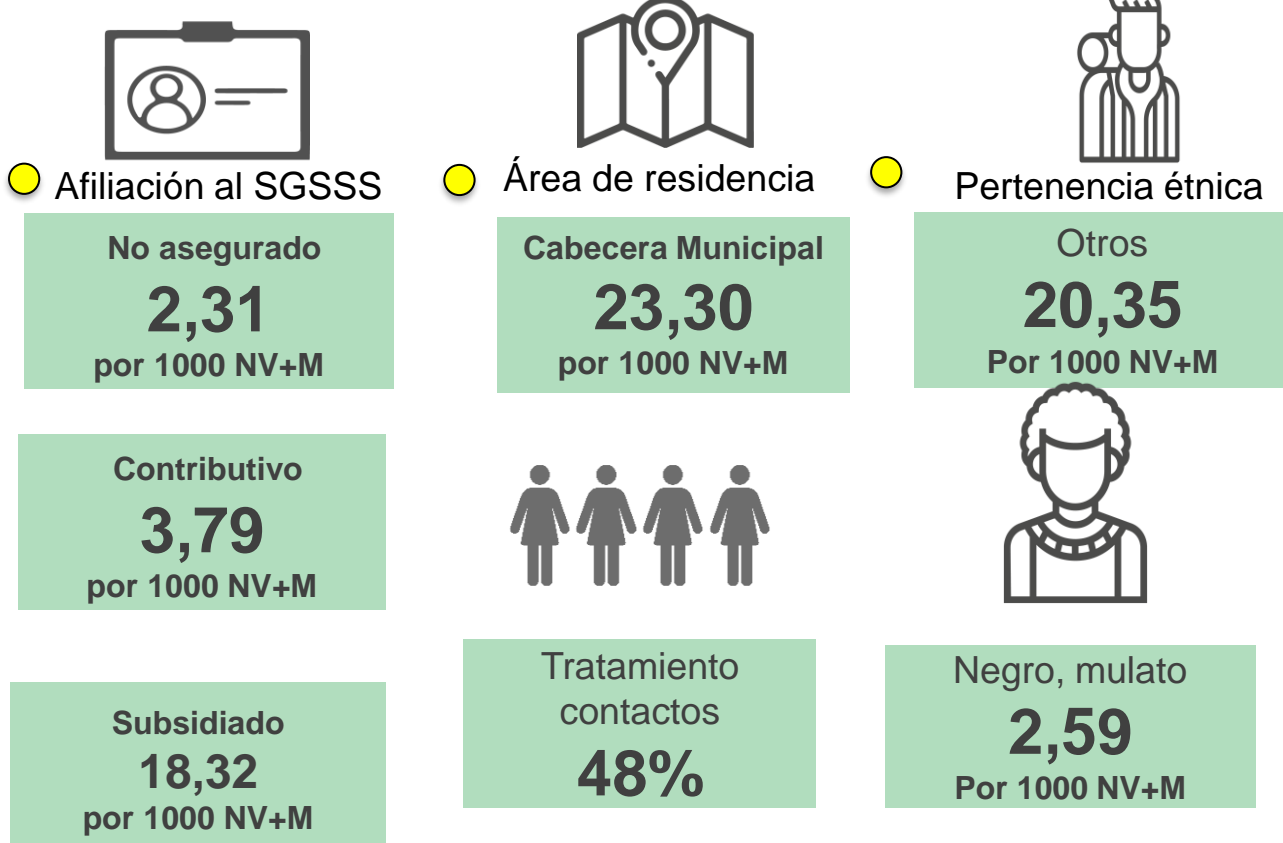

## Indicadores



## Indicadores de proceso

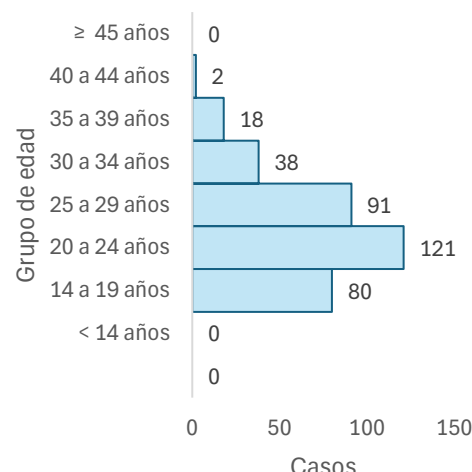
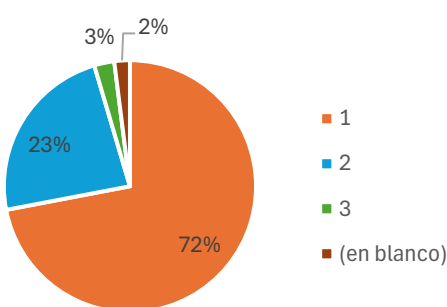
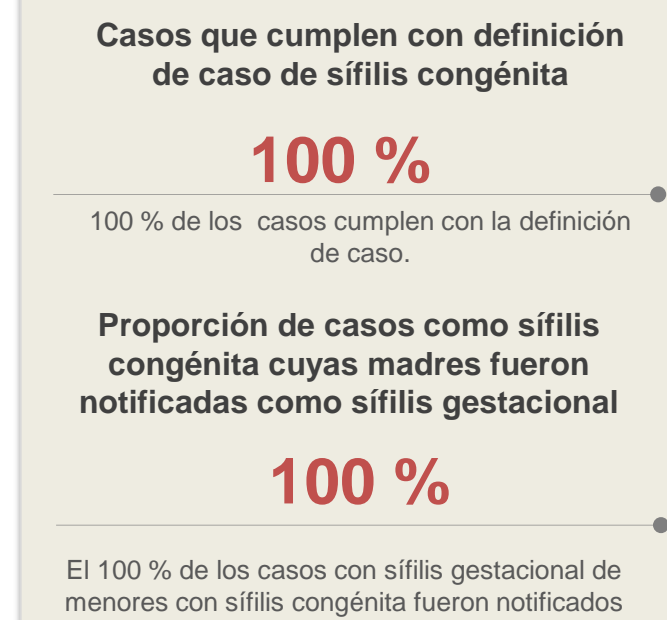

Estrato

Grupo de edad

Comportamiento respecto a 2023:

- Aumento
- Sin cambio
- Disminución

Esperado	Observado	Estado
166	350	Incremento



# Sífilis gestacional

A semana epidemiológica XXXVIII de 2024 de 2024



No. Casos

350

## Anexos

Anexo No 1. Atención de casos de sífilis gestacional

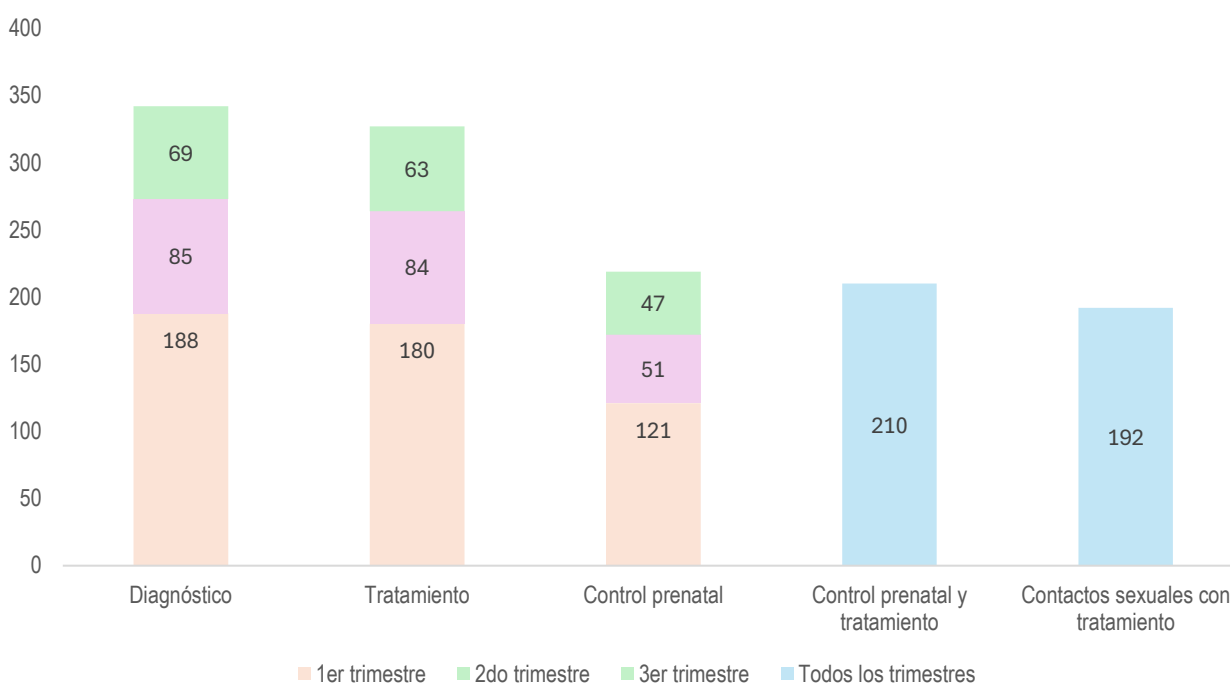

Anexo No 2. Casos por EAPB

EAPB	FA	FR
CONTRIBUTIVO	54	15,43%
SALUD TOTAL	19	5,43%
SANITAS EPS	8	2,29%
NUEVA EPS	8	2,29%
MUTUAL SER	7	2,00%
SURA	4	1,14%
FAMISANAR	3	0,86%
COOSALUD	3	0,86%
CAJACOPI	1	0,29%
FAMILIAR DE COLOMBIA	1	0,29%
ESPECIAL	1	0,29%
POLICIA NACIONAL	1	0,29%
EXCEPCIÓN	1	0,29%
FUERZAS MILITARES	1	0,29%
NO ASEGURADO	33	9,43%
NO ASEGURADO	33	9,43%
SUBSIDIADO	261	74,57%
COOSALUD	105	30,00%
MUTUAL SER	75	21,43%
CAJACOPI	33	9,43%
NUEVA EPS	23	6,57%
SALUD TOTAL	8	2,29%
SANITAS EPS	6	1,71%
SURA	4	1,14%
FAMISANAR	2	0,57%
SAVIA SALUD	2	0,57%
FAMILIAR DE COLOMBIA	2	0,57%
COMFACHOCO	1	0,29%
<b>Total</b>	<b>350</b>	<b>100%</b>

Anexo 3. Casos por semana epidemiológica

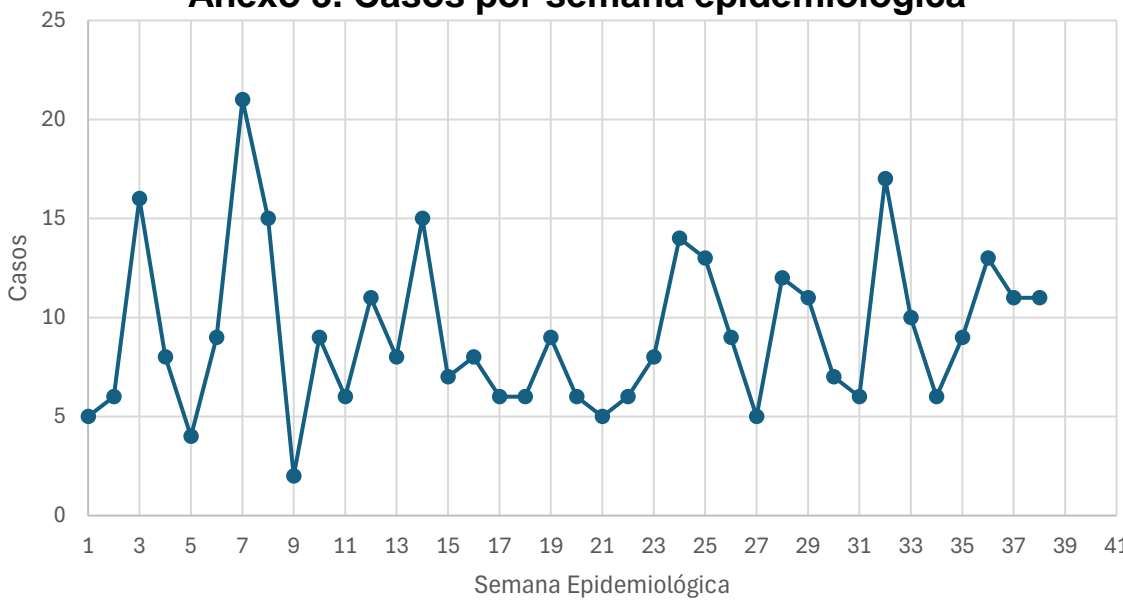

**Análisis del evento:** entre la semana epidemiológica 1-38 de 2024 se notificaron al SIVIGILA para el evento 750 sífilis gestacional, en el Distrito de Cartagena de Indias un total de 350 casos que cumplieron con definición de caso y una prevalencia de 24,57 casos X 1000 NV+MF, presentando un incremento en comparación a lo histórico, respecto a su variación porcentual con respecto al año 2023 se presenta un incremento del 21%, al 2022 del 27%, al 2021 del 35%. Las edades con mayor prevalencia son de 20-24 años con el 34,57% (n=121) y del 25-29 años (n=91) con el 26 %. El 18,57% (n=65) son de nacionalidad venezolana. La tasa de prevalencia para etnia otros es de 20,35 X 1000 NV+M (n=290), el 74,57% (n=261) pertenecen al régimen subsidiado, el 15,43 % (n=54) al régimen contributivo y el 9,43% (n=33) no asegurado. La Localidad con mayor prevalencia de casos fue de la virgen y turística con el 41,43% (n=145), Industrial y de la Bahía 36,86 % (n=129) e Histórica y del Caribe 20,57% (n=72). La EAPB a la cuál corresponde el mayor número de casos es Coosalud con el 30,86% (n=108), Mutual Ser 23,43% (n=82), Cajacopi con un 9,71 % (n=34), no asegurado 9,43% (n=33), Nueva EPS 8,86% (n=31). En el primer trimestre se diagnosticaron 188 gestantes, segundo trimestre 85 y tercer trimestre 69, solo el 52% accedieron a control prenatal y tratamiento y el 54,9% de los contactos sexuales recibieron tratamiento.

### Ficha técnica

Se obtiene por medio de la notificación individual semanal de casos al Sistema de Vigilancia en Salud Pública (SIVIGILA) del evento 750- sífilis gestacional 2018-2024 realizada por las Unidades Primarias Generadoras de Datos (UPGD) en el Distrito de Cartagena. Las fuentes de información identifican y configuran el caso, de acuerdo con los criterios clínicos establecidos para el evento. Siguiendo los estándares de la Organización Mundial de la Salud (OMS), el cálculo de la razón de prevalencia de sífilis gestacional: tiene como numerador el número de casos notificados en el SIVIGILA por entidad territorial de residencia, y el denominador es el número de “nacidos vivos más mortinatos”, cifras definitivas del 2022, publicadas por el DANE. El dato de mortinatos incluye los registros con tiempo de gestación mayor a 22 semanas, no incluye muertes fetales con tiempo de gestación ignorado o sin información. El plan de análisis incluyó la descripción en tiempo, persona y lugar, fueron presentados por tasa de prevalencia.

La información notificada se somete a un proceso de depuración, verificando completitud y consistencia. Se realiza análisis de los casos residentes en Colombia, se realiza validación y filtrado de los datos, se eliminan aquellos notificados con ajuste D y 6, es decir los casos que por error se notificaron o que no cumplían los criterios clínicos y se descartaron; para los casos repetidos se tuvo en cuenta el registro de la institución que certificó la muerte en RUAF.

Comportamientos inusuales: se utiliza como modelo de probabilidad la distribución de Poisson, determinando el aumento o disminución de casos estadísticamente significativa. El valor esperado corresponde a la mediana de los últimos años (2018 a 2023) y como valor observado los casos presentados en el año actual (2024).

PROGRAMA DE VIGILANCIA EN SALUD PÚBLICA  
DEPARTAMENTO ADMINISTRATIVO DISTRITAL DE SALUD DADIS

ALEX ALBERTO TEJADA NUÑEZ  
Director DADIS

EVA MASIEL PEREZ TORRES  
Líder programa de vigilancia en salud pública

ELABORADO POR  
ALEJANDRA VELÁSQUEZ MORALES  
Profesional Especializado