



VIOLENCIA DE GÉNERO E INTRAFAMILIAR

Semana epidemiológica 1 a 38 Cartagena, 2024



1.261

No. de casos
Sospechosos

Notificación de casos sospechosos de violencia de género e intrafamiliar por tipo de violencia, Cartagena, años 2021 - 2024

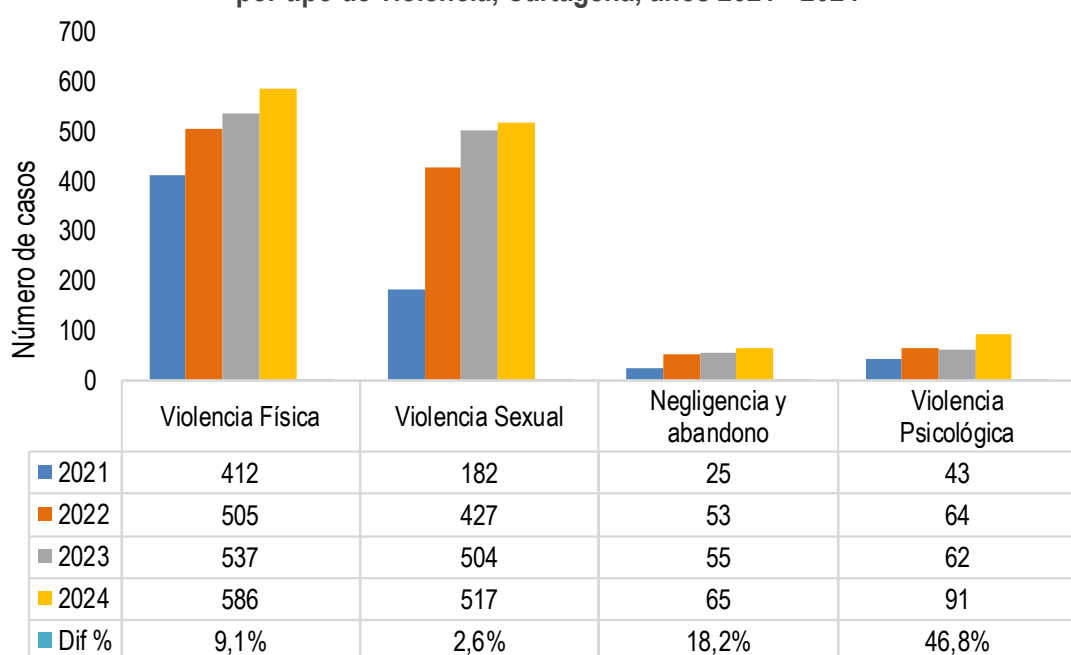

¿Cómo se comporta el evento?

↑ 9%

Con relación al número de casos respecto al mismo periodo del año 2023

Tipos de violencia



Física

46,5%

586 Casos



Sexual

41,0%

517 Casos



Negligencia y abandono

5,2%

65 Casos



Psicológica

7,2%

91 Casos

Casos de violencia de género e intrafamiliar según sexo y curso de vida

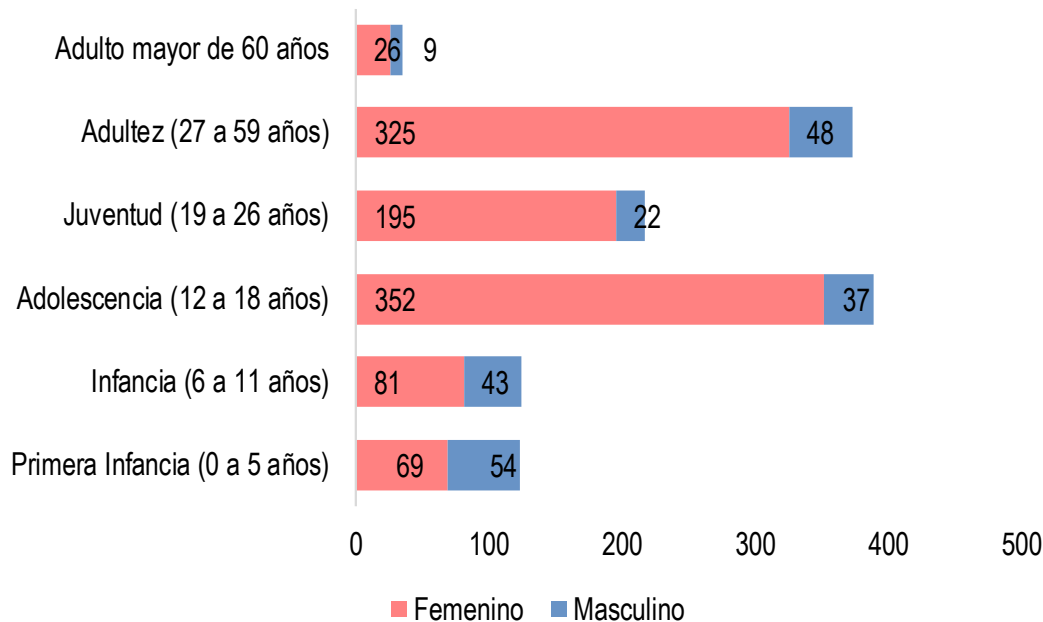

83,1%

1.048



16,9%

213



Comportamiento variables de interés

Proporción de casos sospechosos de violencia de género e intrafamiliar según grupo de edad y sexo de la víctima y relación con el agresor, Cartagena, 2024.

Tipo de violencia	Menor de edad	Mayor de edad	Mujer	Hombre	Agresor familiar	Agresor no familiar
Física	8,2%	38,3%	38,9%	7,5%	39,3%	7,1%
Psicológica	2,6%	4,6%	6,5%	0,7%	6,3%	1,0%
Negligencia	4,7%	0,5%	1,6%	3,6%	4,8%	0,4%
Sexual	32,7%	8,3%	35,9%	5,1%	18,2%	22,8%
Total	48,1%	51,7%	83,0%	16,9%	68,5%	31,3%

Proporción de atenciones en salud realizadas hasta la notificación de los casos al sivigila según tipo de violencia.

Atención en salud	Violencia física	Violencia Psicológica	Negligencia y abandono	Violencia sexual
Profilaxis VIH *				55,3%
Profilaxis HB *				53,1%
Otras profilaxis *				53,1%
Anticoncepción de emergencia *				21,2%
Salud Mental	64,8%	83,5%	72,3%	90,5%
Remisión a Protección	33,8%	41,8%	53,8%	66,2%
Informe a autoridades	58,4%	49,5%	52,3%	73,5%

* Se calcula en casos de violencia sexual que impliquen riesgo de ITS o embarazo.



DADXS



VIOLENCIA DE GÉNERO E INTRAFAMILIAR

Semana epidemiológica 1 a 38 Cartagena, 2024



1.261

No. de casos
Sospechosos

Casos de violencia de género e intrafamiliar, según grupos especiales, Cartagena, 2024.

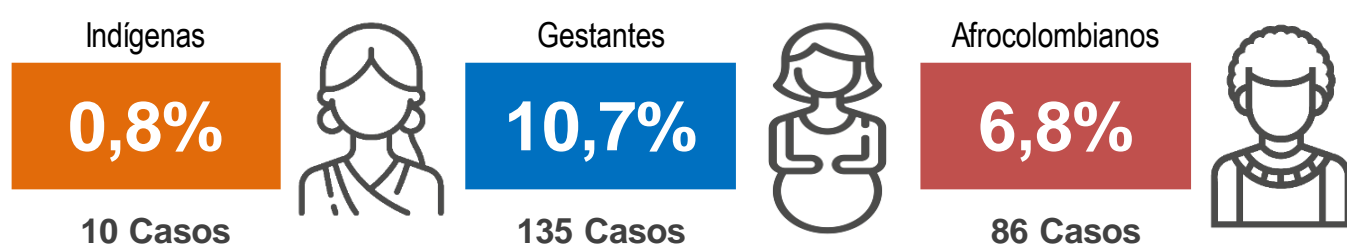

Casos de violencia de género e intrafamiliar, según escenario de ocurrencia, Cartagena, 2024.

Escenario	Violencia física	Violencia Psicológica	Negligencia y abandono	Violencia sexual
Vía pública	89	4	4	29
Vivienda	446	80	53	346
Establecimiento educativo	5	1	0	16
Lugar de trabajo	6	0	0	2
Otro	17	6	5	99
Comercio y áreas de servicios (Tienda, centro comercial, etc).	8	0	0	7
Otros espacios abiertos (bosques, potreros, etc).	1	0	0	10
Lugares de esparcimiento con expendido de alcohol.	13	0	0	5
Institución de salud	0	0	3	2
Área deportiva y recreativa	1	0	0	1

Fuente. Sistema de Vigilancia en Salud Pública, SIVIGILA.

Variación porcentual de casos y tasa de incidencia de intento de suicidio por año

UPGD notificadoras

Año	Casos	Var. de casos frente al año anterior	Tasa de incidencia por 100 mil hab.
2020	404	212,1%	39,7
2021	662	90,5%	64,1
2022	1049	20,2%	100,6
2023	1158	8,9%	110,1
2024	1261	-	119,0

Fuente. Sistema de Vigilancia en Salud Pública, SIVIGILA.

53% Del total de UPGD
181
96 UPGD
1261 Casos

Casos por localidades y modalidad de la violencia, distrito de Cartagena, 2024

Modalidad de la violencia	Localidades		
	De la Virgen y Turística	Histórica y del Caribe Norte	Industrial y de la Bahía
Física	251	113	213
Psicológica	36	21	32
Negligencia y abandono	21	14	29
Acoso sexual	37	17	18
Acceso carnal	70	49	56
Explotación sexual	1	2	0
Trata de personas	0	0	0
Actos sexuales	81	52	61
Otras violencias sexuales	34	19	17
Mutilación genital	0	0	0





VIOLENCIA DE GÉNERO E INTRAFAMILIAR

Semana epidemiológica 1 a 38 Cartagena, 2024



1.261

No. de casos
Sospechosos

Casos por localidades y principales barrios, distrito de Cartagena, 2024

Localidad	Barrios	Casos	%
DE LA VIRGEN Y TURISTICA	OLAYA HERRERA	124	23,3%
	EL POZON	77	14,5%
	BAYUNCA	47	8,8%
	CIUDAD BICENTENARIO	27	5,1%
	LA ESPERANZA	22	4,1%
	LA MARIA	21	3,9%
	LA BOQUILLA	20	3,8%
	REPUBLICA DEL LIBANO	16	3,0%
	LA CANDELARIA	15	2,8%
	BOSTON	15	2,8%
	OTROS	148	27,8%
	TOTAL		532
HISTORICA Y DEL CARIBE NORTE	SAN FRANCISCO	20	7,0%
	TORICES	15	5,2%
	BARRIO ESPAÑA	14	4,9%
	ZARAGOCILLA	14	4,9%
	EL BOSQUE	13	4,5%
	BARU	12	4,2%
	DANIEL LEMAITRE	12	4,2%
	PIEDRA DE BOLIVAR	10	3,5%
	NUEVO BOSQUE	10	3,5%
	CRESPO	9	3,1%
	OTROS	158	55,1%
	TOTAL		287
INDUSTRIAL Y DE LA BAHIA	NELSON MANDELA	77	18,0%
	SAN FERNANDO	41	9,6%
	SAN JOSE DE LOS CAMPANOS	27	6,3%
	ARROZ BARATO	17	4,0%
	BLAS DE LEZO	16	3,7%
	SAN PEDRO MARTIR	13	3,0%
	EL SOCORRO	12	2,8%
	PASACABALLOS	11	2,6%
	EL REPOSO	10	2,3%
	VISTA HERMOSA	9	2,1%
	OTROS	194	45,4%
	TOTAL		427

Fuente. Sistema de Vigilancia en Salud Pública, SIVIGILA.

Principales UPGD notificadoras

UPGD	Número de casos	% de casos
HOSPITAL INFANTIL NAPOLEON FRANCO PAREJA	237	19%
VIRREY SOLIS IPS SA CLINICA DIVINA PROVIDENCIA	78	6%
ASOCIACION PRO BIENESTAR DE LA FAMILIA COLOMBIANA	64	5%
GESTION SALUD SAN FERNADO	63	5%
CAMINOS IPS SAS	58	5%
EMPRESA SOCIAL DEL ESTADO CLINICA MATERNIDAD RAFAE	52	4%
CENTRO DE SALUD CON CAMA OLAYA HERRERA	41	3%
CENTRO HOSPITALARIO SERENA DEL MAR SA	38	3%
GESTION SALUD SASSAN FERNADO	35	3%
CENTRO DE SALUD LIBANO	32	3%
OTRAS UPGD	563	45%
TOTAL	1261	100%

Fuente. Sistema de Vigilancia en Salud Pública, SIVIGILA.



VIOLENCIA DE GÉNERO E INTRAFAMILIAR

Semana epidemiológica 1 a 38 Cartagena, 2024



1.261

No. de casos
Sospechosos

Análisis especial

Casos de violencia de género e intrafamiliar, coincidentes con intento de suicidio, Cartagena, 2024.

Casos por curso de vida y tipo de violencia

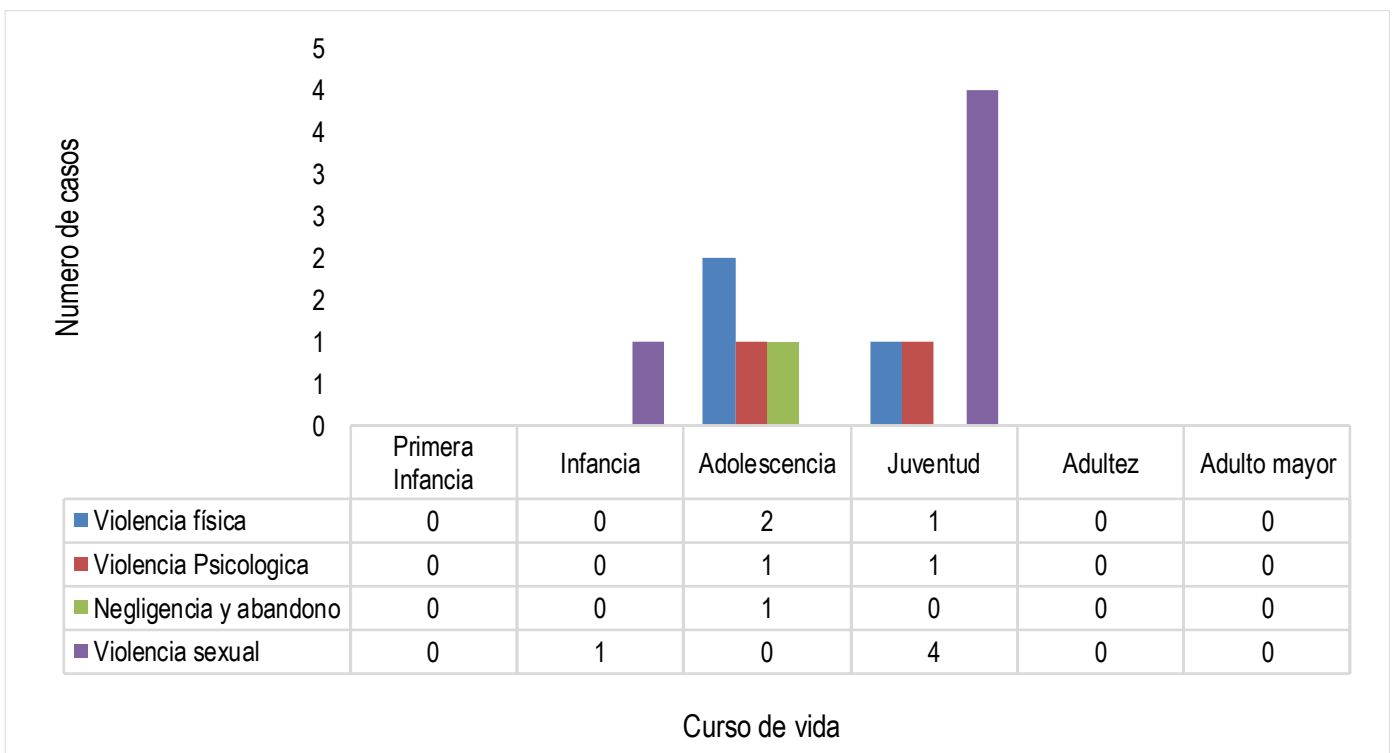

Fuente. Sistema de Vigilancia en Salud Pública, SIVIGILA.

Casos por sexo



Tasa de incidencia de violencia de genero e intrafamiliar Distrito de Cartagena, años 2021-2024

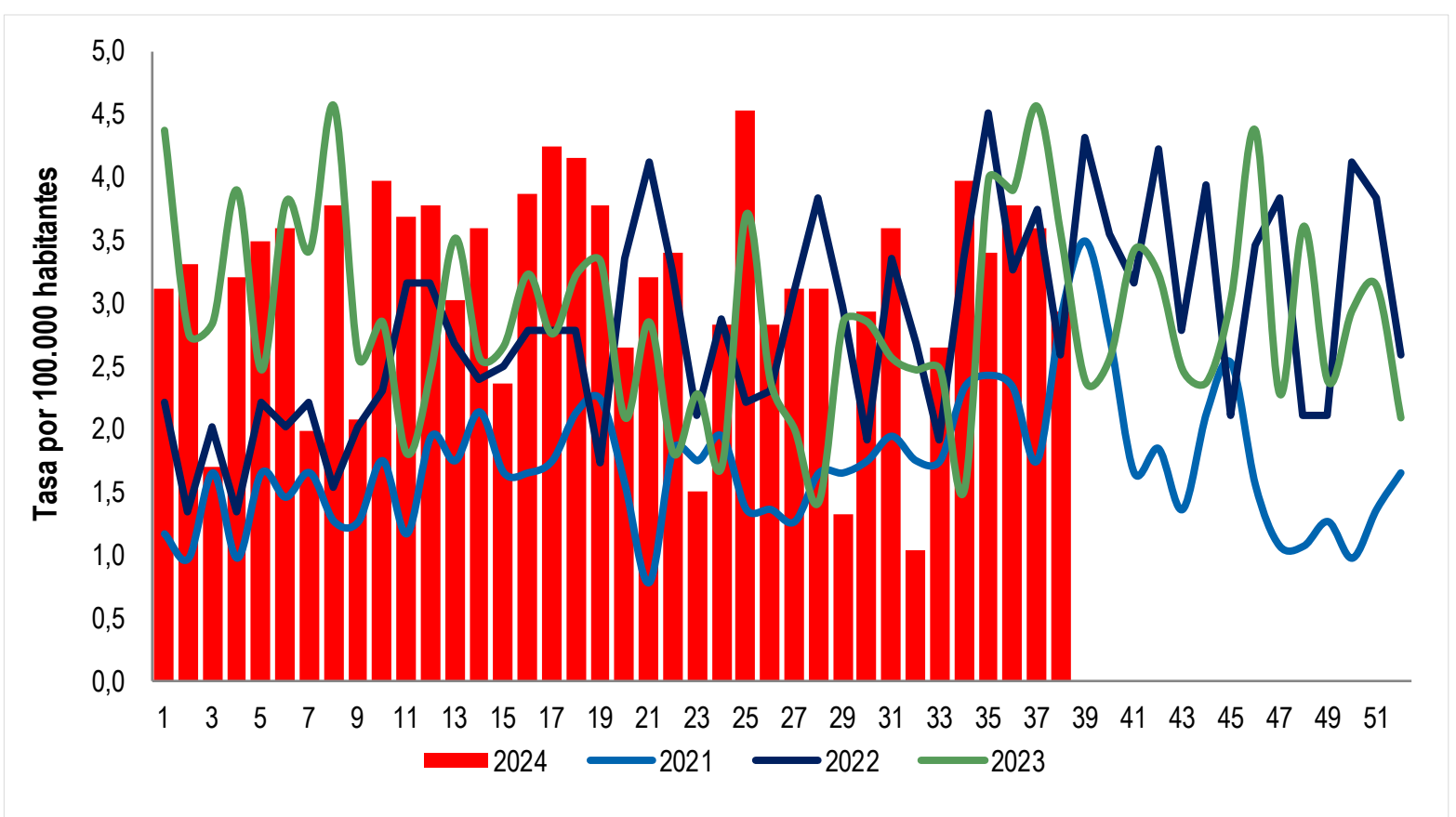

Año / SE	1	2	3	4	5	6	7	8	9	10	11	12	13	14	15	16	17	18	19	20	21	22	23	24	25	26	27	28	29	30	31	32	33	34	35	36	37	38	39	40	41	42	43	44	45	46	47	48	49	50	51	52	Total
2021	12	10	17	10	17	15	17	13	13	18	12	20	18	22	17	17	18	22	23	16	8	19	18	20	14	14	13	17	17	18	20	18	18	24	25	24	18	30	36	28	17	19	14	22	26	16	11	11	13	10	14	17	916
2022	23	14	21	14	23	21	23	16	21	24	33	33	28	25	26	29	29	29	18	35	43	34	22	30	23	24	32	40	31	20	35	28	20	35	47	34	39	27	45	37	33	44	29	41	22	36	40	22	22	43	40	27	1530
2023	46	29	30	41	26	40	36	48	27	30	19	26	37	27	28	34	29	34	35	22	30	19	24	18	39	25	21	15	30	30	27	26	26	16	42	41	48	37	25	27	36	34	26	25	32	46	24	38	25	31	33	22	1582
2024	33	35	18	34	37	38	21	40	22	42	39	40	32	38	25	41	45	44	40	28	34	36	16	30	48	30	33	33	14	31	38	11	28	42	36	40	38	31	0	0	0	0	0	0	0	0	0	0	0	0	1261		

Fuente. Sistema de Vigilancia en Salud Pública, SIVIGILA, proyección de población DANE.



VIOLENCIA DE GÉNERO E INTRAFAMILIAR

Semana epidemiológica 1 a 38 Cartagena, 2024



1.261

No. de casos
Sospechosos

Ficha técnica

Incidencia de violencia de género e intrafamiliar: Numerador: Número de casos de violencia de género e intrafamiliar ocurridos durante el año epidemiológico 2024. Denominador: proyección de población DANE 2024. Coeficiente multiplicador: 100.000.

Nivel de desagregación: Municipio de residencia y tipo de violencia (física, psicológica, sexual, negligencia y abandono).

Profilaxis ITS: Numerador: casos de acceso carnal, explotación sexual y trata de personas que recibieron profilaxis. Denominador: total de casos de acceso carnal, explotación sexual y trata de personas que consultaron dentro de las 72 horas de ocurrido el hecho. Coeficiente multiplicador: 100. Nivel de desagregación: Tipo de profilaxis (VIH, HB y otras).

Anticoncepción de emergencia: Numerador: casos de acceso carnal, explotación sexual y trata de personas en mujeres en edad fértil y que recibieron anticoncepción de emergencia. Denominador: total de casos de acceso carnal, explotación sexual y trata de personas en mujeres en edad fértil que consultaron dentro de las 72 horas de ocurrido el hecho. Coeficiente multiplicador: 100.

Atención en salud mental, remisión a protección e informe a autoridades: Numerador: Número de casos que recibieron la atención en salud. Denominador: total de casos notificados. Coeficiente multiplicador: 100. Nivel de desagregación: Tipo de atención (salud mental, remisión a protección, e informe a autoridades) y tipo de violencia (física, psicológica, sexual y negligencia y abandono).

PROGRAMA DE VIGILANCIA EN SALUD PÚBLICA
DEPARTAMENTO ADMINISTRATIVO DISTRITAL DE
SALUD DADIS



ALEX ALBERTO TEJADA NÚÑEZ
Director DADIS

MÓNICA JURADO MÁRQUEZ
Directora Operativa

EVA MASIEL PÉREZ TORRES
Líder Programa de Vigilancia en Salud Pública



Elaborado por
ROSSANA COGOLLO OSPINO
Contratista, Referente Violencia de Genero e Intrafamiliar
rcogollo.vspdadis@gmail.com

