



SÍFILIS GESTACIONAL

A semana epidemiológica XXXX de 2024



No. Casos **363**

Análisis de tiempo

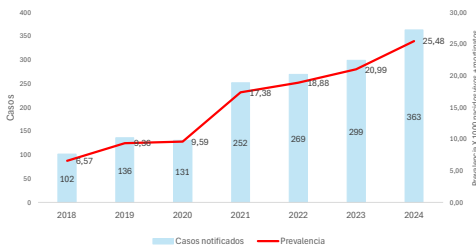

Variación porcentual de la prevalencia de sífilis gestacional

Año	Prevalencia	Var frente 2024
2018	6,57	74%
2019	9,36	63%
2020	9,59	62%
2021	17,38	32%
2022	16,88	26%
2023	20,99	18%
2024	25,48	

Casos	2018	2019	2020	2021	2022	2023	2024
Casos	102	136	131	252	269	299	363
** Nac.extl	17	26	65	61	62	61	66

*Año 2023-2024 semana epidemiológica XXXX (DANE: Sivigila; datos preliminares)
 ** Nacionalidad extranjera (casos de otras nacionalidades notificados al Sivigila residentes en Colombia - datos)

Análisis de lugar

BARRIO	FA	FR	BARRIO	FA	FR	BARRIO	FA	FR	UPGD	FA	FR
DE LA VIRGEN Y TURISTICA	152	42,15%	INDUSTRIAL DE LA BAHIA	112	30,36%	HISTORICA Y DEL CARIBE NORTE	74	20,39%	CLINICA MATERNIDAD RAFAEL	10	30,8%
OLAYA	27	7,44%	NELSON MANDELA	18	4,96%	DANIEL LEMAITRE	10	2,75%	CLINICA DE LA MUJER CARTAGENA SAS IPS	26	7,1%
EL POZON	23	6,34%	PASCACABALLOS	13	3,58%	TORICES	5	1,38%	VIRREY SOLIS IPS SA LA PROVINCIA	21	6,0%
LA ESPERANZA	11	3,03%	SAN PEDRO MARTIR	12	3,31%	ESPALLON VILLA	5	1,38%	CERECER LTA CONSULTA EXTERNA	16	4,4%
BAYUNCA	9	2,49%	SAN JOSE DE LOS CAMPAÑOS	11	3,03%	SANTANA	4	1,10%	CLINICA LINER	12	3,3%
LA MARIA	7	1,93%	LA VICTORIA	6	1,65%	LA CAMPINA	4	1,10%	CENTRO DE SALUD POZON	12	3,3%
FREDONIA	7	1,93%	MEMBRILLAL	6	1,65%	BRUSELAS	3	0,83%	CLINICA GENERAL DEL CARIBE SA	11	3,0%
CIUDAD BICENTENARIO	7	1,93%	SAN FERNANDO	5	1,38%	BIOCADMICA	3	0,83%	CENTRO DE SALUD NUEVO BOSQUE	9	2,7%
LA BOQUILLA	6	1,65%	VEINTE DE JULIO	5	1,38%	LAS BRISAS	3	0,83%	IPS GENESIS SAS	10	2,7%
BOSTON	6	1,65%	BLAS DE LEZO	4	1,10%	LOS CERRIOS	3	0,83%	CENTRO DE SALUD LIBANO	8	2,2%
LA CANDELLARIA	5	1,38%	TERNERA	4	1,10%	SAN FRANCISCO	2	0,55%	BENESTAR IPS SAS PIEDRA DE HEREDIA	7	1,9%
LOS ALPES	3	0,83%	PROVINCENCIA	3	0,83%	ZARAGOCCILLA	2	0,55%	CENTRO SALUD TERNERA	6	1,6%
REPUBLICA DEL LIBANO	3	0,83%	EL MILAGRO	3	0,83%	AMBERES	2	0,55%	CENTRO DE SALUD FREDDONA	6	1,6%
NUOVO PARASO	3	0,83%	CEBALLOS	3	0,83%	BARU	2	0,55%	PUESTO DE SALUD NELSON MANDELA	6	1,6%
FLOR DEL CAMPO	3	0,83%	EL CAMPESTRE	3	0,83%	NUOVE DE ABRIL	2	0,55%	CENTRO DE SALUD SOCORRO	5	1,3%
VILLAS DE ARANJUEZ	3	0,83%	ANTONIO JOSE DE SUCRE	2	0,55%	EL BOSQUE	2	0,55%	SORRENTI IPS EUSERVICIOS MEDICO DIAGNOSTICO Y	5	1,3%
TRECE DE JUNIO	3	0,83%	EL REPOSO	2	0,55%	BUENOS AIRES	1	0,28%	CENTRO DE SALUD CON CAMA PASCACABALLOS	5	1,3%
LA QUINTA	3	0,83%	EL SOCORRO	2	0,55%	SAN ISIDRO	1	0,28%	CENTRO DE SALUD BICENTENARIO	5	1,3%
NUOVO PORVENIR	3	0,83%	CAMILLO TORRES	2	0,55%	BOCACRANDE	1	0,28%	CENTRO DE SALUD CON CAMA BAYUNCA	5	1,3%
LAS PALMERAS	2	0,55%	ARROYO BARATO	2	0,55%	LAS DELICIAS	1	0,28%	IPS SALUD DEL CARIBE SA	5	1,3%
BAYUNCA	2	0,55%	PASCACABALLO	2	0,55%	SIETE DE AGOSTO	1	0,28%	CENTRO DE ATENCION EN SALUD CAFAM CARTAGENA 4 VEN	5	1,3%
URBANIZACION COLOMBIATON	2	0,55%	LOS CARACOLES	2	0,55%	LOMA FRESCA	1	0,28%	CENTRO DE SALUD SANTA ANA	4	1,1%
ARROYO DE LAS CANOAS	1	0,28%	VISTA HERMOSA	2	0,55%	ISLA BOCACRANDE	1	0,28%	CENTRO DE SALUD MEDICO PROVINCENCIA SA	4	1,1%
SAN ESTANISLAO	1	0,28%	ALBORNOZ	2	0,55%	ALTO BOSQUE	1	0,28%	CENTRO DE SALUD LAS RENAS	4	1,1%
PROVINCENCIA	1	0,28%	NACAREÑO	2	0,55%	CANAFOTE	1	0,28%	VIRREY SOLIS PUE DEL CERRO	3	0,8%
FLOR DEL CAMPO	1	0,28%	CIUDADELA 2000	2	0,55%	NUOVA GRANADA	1	0,28%	EPS SIMITAS CENTRO MEDICO ESPERANZA	4	1,1%
CHIOJUNQUIRA	1	0,28%	VILLA CORELCA	2	0,55%	CHAMACU	1	0,28%	CENTROS MEDICOS COLSIMITAS PIE DE LA POPA	3	0,8%
ARROYO DE LAS CANOAS	1	0,28%	PUESTA DE HIERRO	1	0,28%	ISLA PUNTA ARENA	1	0,28%	CENTRO DE SALUD BICENTENARIO	3	0,8%
SD	1	0,28%	HENEQUIEN	1	0,28%	JUNIN	1	0,28%	CLINICA MADRE BERNARDA	3	0,8%
ARROYO DEPIEDRA	1	0,28%	EL CARMELO	1	0,28%	NUOVO BOSQUE	1	0,28%	CLINICA LA ERMITA SEDE CONCEPCION	2	0,5%
CHAPACUA	1	0,28%	MEDIA TAPA	1	0,28%	SANTA MARIA	1	0,28%	VIRREY SOLIS IPS CARTAGENA DE ROSAS	2	0,5%
BARRIO LIBANO CALLE EL CEDRO	1	0,28%	SANTA LUCIA	1	0,28%	BARLOVENTO	1	0,28%	CENTRO DE SALUD FOCO ROAD	2	0,5%
LAS GAVIOTAS	1	0,28%	EL RODEO	1	0,28%	BARACA	1	0,28%	CENTRO DE SALUD SAN FRANCISCO	2	0,5%
PONTEZUELA	1	0,28%	LOS JARDINES	1	0,28%	PIE DE LA POPA	1	0,28%	CENTRO DE SALUD NUEVO PORVENIR	2	0,5%
VILLA ESTRELLA	1	0,28%	URBANIZACION SIMONBOLIVAR	1	0,28%	ZARAGOCCILLA	1	0,28%	HOSPITAL ARROYO BARATO	2	0,5%
MANZANILLO DEL MAR	1	0,28%	URBANIZACION SIMON BOLIVAR	1	0,28%	ISLAS DEL ROSARIO	1	0,28%	CENTRO DE SALUD CON CAMALOKATA HERRERA	2	0,5%
			EL EDUCADOR	1	0,28%	PABLO VI I	1	0,28%	CLINICA PROVIDA FARMACEUTICA	1	0,28%
			PARQUE HEREDIA	1	0,28%	ND	4	1,10%	PUESTO DE SALUD ARROYO DE LAS CANOAS	1	0,28%
						SD	3	0,83%	CENTRO DE SALUD DANIEL LEMAITRE	1	0,28%
						Agucatal	1	0,28%	UNIDAD DE SERVICIOS DE SALUD MEISEN	1	0,28%
									UNIDAD MEDICA Y DE DIAGNOSTICO SA	1	0,28%
									CENTRO DE SALUD LAS GAVIOTAS	1	0,28%
									PUESTO DE SALUD NUEVO PORVENIR	1	0,28%
									CENTRO DE SALUD BOSQUE	1	0,28%
									HOSPITAL NAVAL DE CARTAGENA	1	0,28%
									Total general	363	100

Análisis de persona

Razón prevalencia y variables de interés

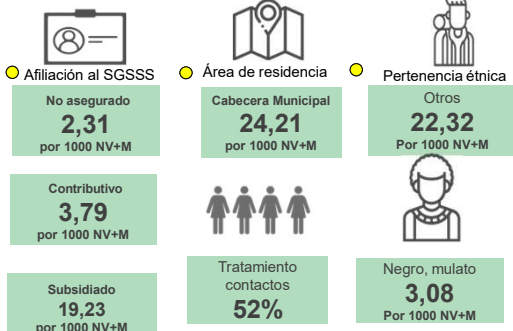

Comportamiento respecto a 2023:

- Aumento
- Sin cambio
- Disminución

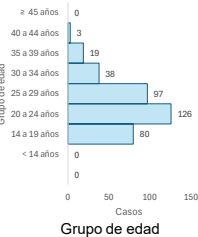

Indicadores

Razón de prevalencia sífilis gestacional

25,48

(363 casos / 14246 NV+M * 1000)

Razón de incidencia sífilis congénita

4,14

(59 casos / 14246 NV+M * 1000)

Comportamientos inusuales

Razón sífilis gestacional

1,88

Incremento

Indicadores de proceso

Casos que cumplen con definición de caso de sífilis congénita

100 %

100 % de los casos cumplen con la definición de caso.

Proporción de casos como sífilis congénita cuyas madres fueron notificadas como sífilis gestacional

100 %

El 100 % de los casos con sífilis gestacional de menores con sífilis congénita fueron notificados

Esperado	Observado	Estado
193	363	Incremento





Sífilis gestacional

A semana epidemiológica XXXX de 2024 de 2024



No. Casos **363**

Anexos

Anexo No 1. Atención de casos de sífilis gestacional

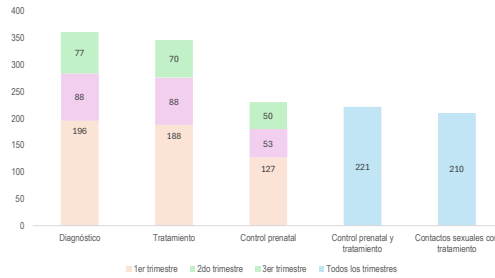

Anexo No 2. Casos por EAPB

EAPB	FA	FR
CONTRIBUTIVO	54	14,88%
SALUD TOTAL	19	5,23%
SANTAS EPS	8	2,20%
NUEVA EPS	8	2,20%
MUTUAL SER	7	1,93%
SURA	4	1,10%
FAMISANAR	3	0,83%
COOSALUD	3	0,83%
CAJACOPÍ	1	0,28%
FAMILIAR DE COLOMBIA	1	0,28%
ESPECIAL	1	0,28%
POLICIA NACIONAL	1	0,28%
EXCEPCION	1	0,28%
FUERZAS MILITARES	1	0,28%
NO ASEGURADO	33	9,09%
NO ASEGURADO	33	9,09%
SUBSIDIADO	274	75,48%
COOSALUD	109	30,03%
MUTUAL SER	81	22,31%
CAJACOPÍ	33	9,09%
NUEVA EPS	25	6,89%
SALUD TOTAL	9	2,48%
SANTAS EPS	6	1,65%
SURA	4	1,10%
FAMISANAR	2	0,55%
SAVIA SALUD	2	0,55%
FAMILIAR DE COLOMBIA	2	0,55%
COMFACHOCO	1	0,28%
Total general	363	100%

Anexo 3. Casos por semana epidemiológica

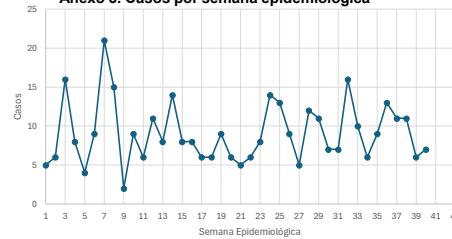

Análisis del evento: entre la semana epidemiológica 1-40 de 2024 se notificaron al SIVIGILA para el evento 750 sífilis gestacional, en el Distrito de Cartagena de Indias un total de 363 casos que cumplieron con definición de caso y una prevalencia de 25,48 casos X 1000 NV+MF, presentando un incremento en comparación a lo histórico, respecto a su variación porcentual con respecto al año 2023 se presenta un incremento del 18%, al 2022 del 26%, al 2021 del 32%. Las edades con mayor prevalencia son de 20-24 años con el 34,17% (n=126) y del 25-29 años (n=97) con el 26,72%. El 18,18% (n=66) son de nacionalidad venezolana. La tasa de prevalencia para etnia otros es de 22,72 X 1000 NV+M (n=318), el 75,48% (n=274) pertenecen al régimen subsidiado, el 14,88% (n=54) al régimen contributivo y el 9,09% (n=33) no asegurado. La Localidad con mayor prevalencia de casos fue de la virgen y turística con el 42,15% (n=153), Industrial y de la Bahía 36,36% (n=132) e Histórica y del Caribe 20,39% (n=74). La EAPB a la cuál corresponde el mayor número de casos es Coosalud con el 30,85% (n=112), Mutual Ser 24,24% (n=88), Cajacopi con un 9,37% (n=34), no asegurado 9,09% (n=33), Nueva EPS 9,09% (n=33). En el primer trimestre se diagnosticaron 196 gestantes, segundo trimestre 88 y tercer trimestre 77, solo el 60% accedieron a control prenatal y tratamiento y el 58% de los contactos sexuales recibieron tratamiento.

Ficha técnica

Se obtiene por medio de la notificación individual semanal de casos al Sistema de Vigilancia en Salud Pública (SIVIGILA) del evento 750- sífilis gestacional 2018-2024 realizada por las Unidades Primarias Generadoras de Datos (UPGD) en el Distrito de Cartagena. Las fuentes de información identifican y configuran el caso, de acuerdo con los criterios clínicos establecidos para el evento. Siguiendo los estándares de la Organización Mundial de la Salud (OMS), el cálculo de la razón de prevalencia de sífilis gestacional: tiene como numerador el número de casos notificados en el SIVIGILA por entidad territorial de residencia, y el denominador es el número de "nacidos vivos más mortinatos", cifras definitivas del 2022, publicadas por el DANE. El dato de mortinatos incluye los registros con tiempo de gestación mayor a 22 semanas, no incluye muertes fetales con tiempo de gestación ignorado o sin información. El plan de análisis incluyó la descripción en tiempo, persona y lugar, fueron presentados por tasa de prevalencia.

La información notificada se somete a un proceso de depuración, verificando completitud y consistencia. Se realiza análisis de los casos residentes en Colombia, se realiza validación y filtrado de los datos, se eliminan aquellos notificados con ajuste D y 6, es decir los casos que por error se notificaron o que no cumplieron los criterios clínicos y se descartaron; para los casos repetidos se tuvo en cuenta el registro de la institución que certificó la muerte en RUAF.

Comportamientos inusuales: se utiliza como modelo de probabilidad la distribución de Poisson, determinando el aumento o disminución de casos estadísticamente significativa. El valor esperado corresponde a la mediana de los últimos años (2018 a 2023) y como valor observado los casos presentados en el año actual (2024).

PROGRAMA DE VIGILANCIA EN SALUD PÚBLICA
DEPARTAMENTO ADMINISTRATIVO DISTRITAL DE SALUD DADIS

ALEX ALBERTO TEJADA NUÑEZ
Director DADIS

EVA MASIEL PEREZ TORRES
Líder programa de vigilancia en salud pública

ELABORADO POR
ALEJANDRA VELÁSQUEZ MORALES
Profesional Especializado

