

HEPATITIS B, C, D



A semana epidemiológica XXXIX de 2024



No. Casos

62

Análisis de tiempo

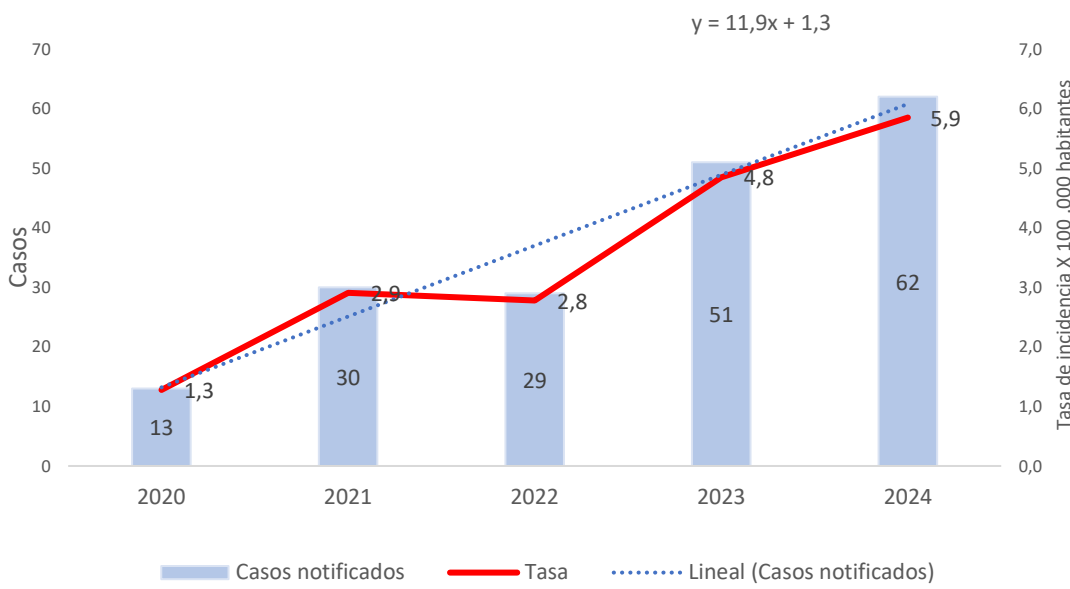

Razón de incidencia Hepatitis B, C, D.

Año	Incidencia	Var frente 2024
2020	1,3	73,65
2021	2,9	40,04
2022	2,8	42,66
2023	4,8	17,15
2024	5,9	

	2020	2021	2022	2023	2024
Casos	13	30	29	51	62
** Nac.ext	1	4	4		1

Fuente: SIVIGILA 2020-2024.

Análisis de lugar

Casos por localidad y barrio

Localidad/Barrio	FA	FR	Localidad/Barrio	FA	FR
DE LA VIRGEN Y TURISTICA	13	20,97%	HISTORICA Y DEL CARIBE NORTE	19	30,65%
CHIQUINQUIRA	2	3,23%	ZARAGOCILLA	3	4,84%
OLAYA	2	3,23%	PIE DE LA POPA	2	3,23%
LA MARIA	2	3,23%	SAN ISIDRO	1	1,61%
LA ESPERANZA	1	1,61%	MANGA	1	1,61%
TRECE DE JUNIO	1	1,61%	CANAPOTE	1	1,61%
FREDONIA	1	1,61%	BRISAS	1	1,61%
BOSTON	1	1,61%	CENTRO	1	1,61%
VILLA ESTRELLA	1	1,61%	NUEVO BOSQUE	1	1,61%
LA QUINTA	1	1,61%	DANIEL LEMAITRE	1	1,61%
LOS ALPES	1	1,61%	REPUBLICA DE CHILE	1	1,61%
INDUSTRIAL DE LA BAHIA	17	27,42%	EL CABRERO	1	1,61%
PROVIDENCIA	3	4,84%	BARRIO CHINO	1	1,61%
SAN JOSE DE LOS CAMPANOS	2	3,23%	TORICES	1	1,61%
SAN PEDRO MARTIR	2	3,23%	EL PRADO	1	1,61%
EL SOCORRO	2	3,23%	AMBERES	1	1,61%
VILLA HERMOSA	1	1,61%	ISLA BARÚ	1	1,61%
CIUDADELA 2000	1	1,61%	N/D	12	19,35%
CEBALLOS	1	1,61%	N/D	10	16,13%
ALBORNOZ	1	1,61%	SAN VICTORINO	1	1,61%
EL CARMELO	1	1,61%	SAN JOSE DE LA CIMA	1	1,61%
JORGE ELIECER GAITAN	1	1,61%			
EL EDUCADOR	1	1,61%			
LA CONSOLATA	1	1,61%			
LOS CARACOLES	1	1,61%			

Casos por UPGD

UPGD	FA	FR
BIENESTAR IPS SAS PEDRO DE HEREDIA	9	14,52%
CAMINOS IPS SAS	8	12,90%
QUIMIOSALUD SAS	4	6,45%
BIENESTAR IPS SEDE SANTA LUCIA	4	6,45%
NOVUMED SALUD SAS	3	4,84%
IPS ESPECIALIZADA SA	3	4,84%
NUEVO HOSPITAL BOCAGRANDE	2	3,23%
VIRREY SOLIS IPS I CARTAGENA DE INDIAS	2	3,23%
PASTEUR LABORATORIOS	2	3,23%
VIRREY SOLIS IPS SA LA PROVIDENCIA	2	3,23%
LABORATORIO CLINICO CITISALUD SAS	2	3,23%
GESTION SALUD SASSAN FERNADO	2	3,23%
SOMEDYT IPS	1	1,61%
COLSANITAS SAS PIE DE LA POPA	1	1,61%
MEDICARTE SA	1	1,61%
CAFAM CARTAGENA 4 VIEN	1	1,61%
CLINICA NUESTRA SEDE CARTAGENA	1	1,61%
CENTRO DE SALUD FREDONIA	1	1,61%
LABORATORIO QUIMICO CLINICO SAS	1	1,61%
CENTRO DE SALUD SOCORRO	1	1,61%
NEURODINAMIA SA CLINICA	1	1,61%
CENTRO HOSPITALARIO SERENA DEL MAR SA	1	1,61%
CLINICA CRECER	1	1,61%
IPS ESPECIALIZADA S A IBAGUE	1	1,61%
EPS SANITAS CENTRO MEDICO PROVIDENCIA SA	1	1,61%
IPS SALUD DEL CARIBE SA	1	1,61%
FUNDACION CARDIO INFANTIL	1	1,61%
CENTROMEDICO CRECER	1	1,61%
VIRREY SOLIS PIE DEL CERRO	1	1,61%
IPS ESPECIALIZADA ARMENIA	1	1,61%
IPS ESPECIALIZADA PEREIRA	1	1,61%
Total general	62	100

Fuente: SIVIGILA 2020-2024.

Análisis de persona

Razón incidencia y variables de interés

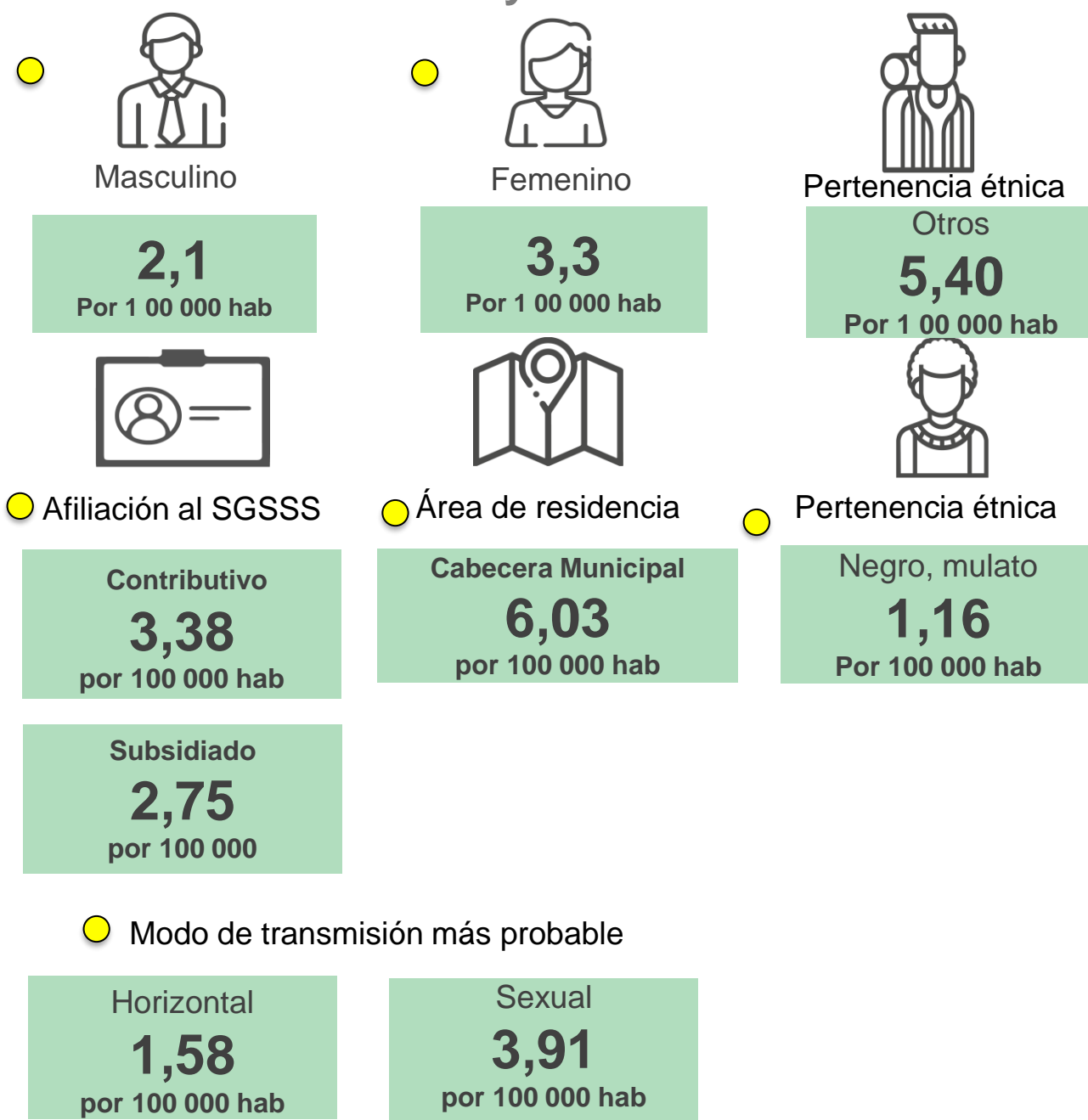

Indicadores

Proporción de incidencia de casos notificados de hepatitis B:

2,08

(22 casos / 1059626 * 100 000)

Porcentaje de casos de Hepatitis B que son clasificados:

68,2 %

Porcentaje de casos de Hepatitis C confirmados: al

100 % (37 casos)

Incremento

Esperado	Observado	Estado
30	62	Incremento

Pirámide poblacional

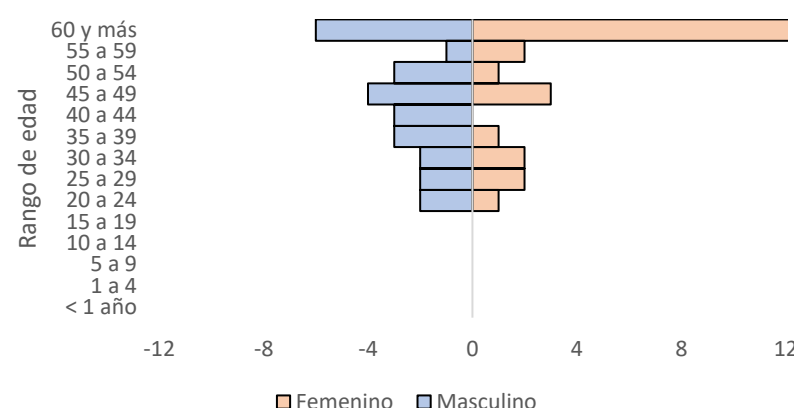
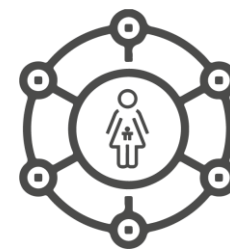

Comportamiento respecto a 2023:

- Aumento
- Sin cambio
- Disminución

Estrato socioeconómico

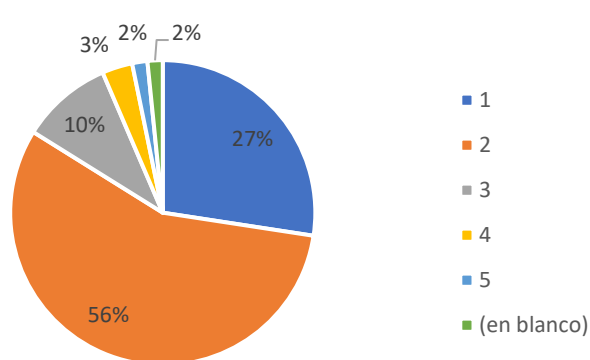

Hepatitis B, C, D

A semana epidemiológica XXXIX de 2024



No. Casos

62

Anexos

Anexo No 1. Clasificación de casos de Hepatitis B, C, D

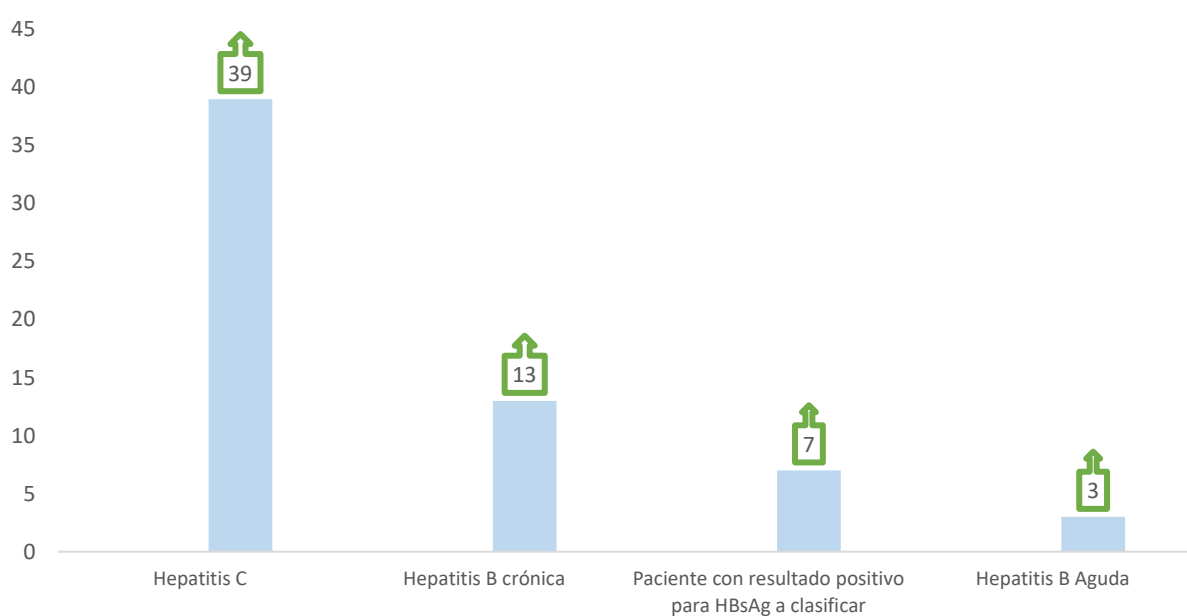

Anexo No 2. Casos por EAPB

EAPB	FA	FR
CONTRIBUTIVO	32	51,61%
NUEVA EPS	12	19,35%
SALUD TOTAL	9	14,52%
SANITAS	5	8,06%
MUTUAL SER	3	4,84%
SURA	1	1,61%
FAMISANAR	1	1,61%
CAJACOPI	1	1,61%
INDETERMINADO	2	3,23%
INDETERMINADO	2	3,23%
NO AFILIADO	2	3,23%
NO AFILIADO	1	1,61%
SUBSIDIADO	26	41,94%
MUTUAL SER	13	20,97%
NUEVA EPS	7	11,29%
COOSALUD	4	6,45%
SURA	1	1,61%
SALUD TOTAL	2	3,23%
Total general	62	100%

Anexo 3. Casos por semana epidemiológica

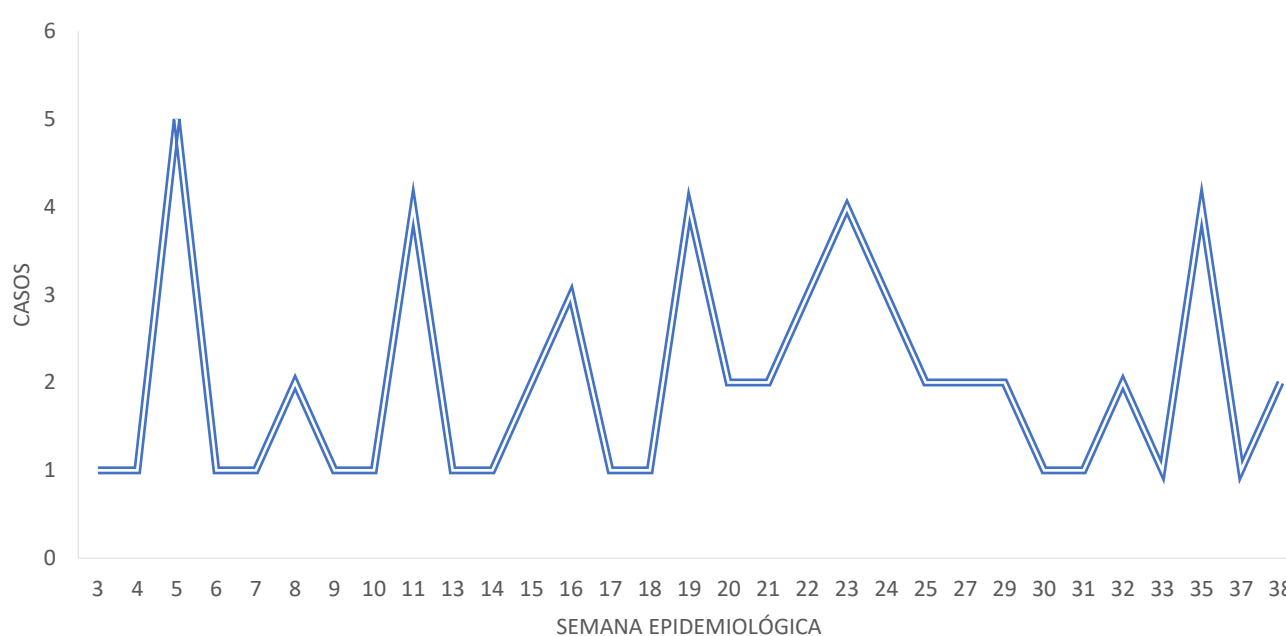

Análisis del evento: entre la semana epidemiológica 1-39 de 2024 se notificaron al SIVIGILA para el evento 340 Hepatitis B, C, D en el Distrito de Cartagena de Indias un total de 62 casos que cumplieron con definición de caso con una incidencia de 5,9 casos 100.000 habitantes, presentando un incremento en comparación a lo histórico. Se han confirmado 23 casos de Hepatitis B, 7 pendientes por clasificación, Hepatitis B crónica 13 casos, Hepatitis B aguda 3 casos y 39 casos de Hepatitis C, respecto a su variación porcentual con respecto al año 2023 se presenta un incremento del tanto para Hepatitis B como Hepatitis C. Las edades con mayor prevalencia son de 60 años con el 45%. El 41,94% (n=26) pertenecen al régimen subsidiado, el 51,61% (n=32) al régimen contributivo y el 3,23% (N=2) indeterminado, el 3,23 % (n=2) no afiliado. El 100 % son de nacionalidad colombiana. La tasa de incidencia para etnia otros son de 5,40 X 100 000 habitantes y negro o mulato 1,16 X 100 000 habitantes. La Localidad con mayor incidencia de casos fue Histórica y del Caribe con un 30,65% (n=19), seguido de Industrial y de la Bahía 27,42% (n=17) y de la virgen y turística con un 20,97% (n=13). La EAPB a la cuál corresponde el mayor número de casos es Nueva EPS con el 30,65% (n=19), Mutual Ser 25,81% (n=16).

Ficha técnica

Con base en la información reportada al Sivigila del evento Hepatitis B, Hepatitis C y co-infección/supra-infección Hepatitis B-Delta, con corte hasta la semana epidemiológica XXXIX de 2024, se efectuó la estimación de la notificación de casos por 100.000 habitantes, la distribución porcentual de la clasificación, de algunas variables demográficas y de mecanismo de transmisión. Para el análisis de los comportamientos inusuales se utilizó variación porcentual comparando el año previo con el año presente para determinar si se encuentra en incremento o decremento el evento, por periodo epidemiológico. Adicionalmente se muestra el comportamiento histórico del evento desde el año 2020 a lo observado en el 2024. Se realizó control de calidad de la información. En el comportamiento del evento se tienen en cuenta los casos notificados al Sivigila, que cumplen con definición de caso. El denominador de los indicadores se tomó de la proyección de población 2018 - 2050 del DANE.

PROGRAMA DE VIGILANCIA EN SALUD PÚBLICA
DEPARTAMENTO ADMINISTRATIVO DISTRITAL DE SALUD DADIS

ALEX ALBERTO TEJADA NUÑEZ
Director DADIS

EVA MASIEL PEREZ TORRES
Líder programa de vigilancia en salud pública

ELABORADO POR
ALEJANDRA VELÁSQUEZ MORALES
Profesional Especializado