



Informe de evento

SÍFILIS GESTACIONAL

A semana epidemiológica XXXIX de 2024



No. Casos

357

Análisis de tiempo

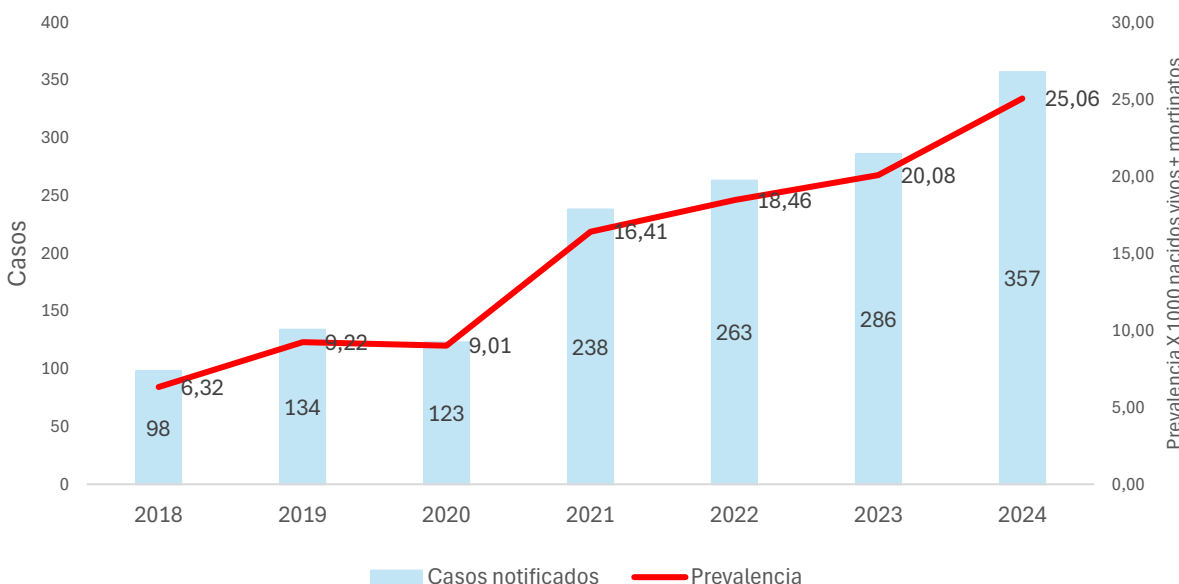

Variación porcentual de la prevalencia de sífilis gestacional

Año	Prevalencia	Var frente 2024
2018	6,32	75%
2019	9,22	63%
2020	9,01	64%
2021	16,41	35%
2022	18,46	26%
2023	20,08	20%
2024	25,06	

	2018	2019	2020	2021	2022	2023	2024
Casos	98	134	123	238	263	286	357
** Nac.ext		17	26	61	59	62	65

*Año 2023-2024 semana epidemiológica XXXIX (DANE- Sivigila, datos preliminares)

** Nacionalidad extranjera (casos de otras nacionalidades notificados al Sivigila residentes en Colombia - datos)

Análisis de lugar

BARRIO	FA	FR
DE LA VIRGEN Y TURISTICA	148	41,46%
OLAYA	26	7,28%
EL POZON	23	6,44%
LA ESPERANZA	9	2,52%
BAYUNCA	9	2,52%
FREDONIA	7	1,96%
CIUDAD BICENTENARIO	7	1,96%
LA BOQUILLA	6	1,68%
LA MARIA	6	1,68%
BOSTON	6	1,68%
LA CANDELARIA	4	1,12%
LOS ALPES	3	0,84%
REPUBLICA DEL LIBANO	3	0,84%
NUEVO PARAISO	3	0,84%
FLOR DEL CAMPO	3	0,84%
VILLAS DE ARANJUEZ	3	0,84%
TRECE DE JUNIO	3	0,84%
LA QUINTA	3	0,84%
NUEVO PORVENIR	3	0,84%
LAS PALMERAS	2	0,56%
BAYUNCA	2	0,56%
URBANIZACION COLOMBIATON	2	0,56%
ANDALUCIA	1	0,28%
ARROYO DE LAS CANOAS	1	0,28%
SAN ESTANISLAO	1	0,28%
PROVIDENCIA	1	0,28%
FLOR DEL CAMPO	1	0,28%
CHIQUINQUIRA	1	0,28%
ARROYO DE LAS CANOAS	1	0,28%
SD	1	0,28%
ARROYO DEPIEDRA	1	0,28%
CHAPACUA	1	0,28%
BARRIO LIBANO CALLE EL CEDRO	1	0,28%
LAS GAVIOTAS	1	0,28%
PONTEZUELA	1	0,28%
VILLA ESTRELLA	1	0,28%
MANZANILLO DEL MAR	1	0,28%

BARRIO	FA	FR
INDUSTRIAL DE LA BAHIA	132	36,97%
NELSON MANDELA	18	5,04%
PASACABALLOS	13	3,64%
SAN PEDRO MARTIR	12	3,36%
SAN JOSE DE LOS CAMPANOS	9	2,52%
SAN FERNANDO	6	1,68%
MEMBRILLAL	6	1,68%
LA VICTORIA	6	1,68%
VEINTE DE JULIO	5	1,40%
TERNERA	4	1,12%
BLAS DE LEZO	4	1,12%
PROVIDENCIA	3	0,84%
EL MILAGRO	3	0,84%
CEBALLOS	3	0,84%
EL CAMPESTRE	3	0,84%
CIUDADELA 2000	2	0,56%
CAMILO TORRES	2	0,56%
LOS CARACOLES	2	0,56%
VISTA HERMOSA	2	0,56%
LA CAROLINA	2	0,56%
ARROZ BARATO	2	0,56%
PASACABALLO	2	0,56%
EL REPOSO	2	0,56%
ANTONIO JOSE DE SUCRE	2	0,56%
EL SOCORRO	2	0,56%
ALBORNOZ	2	0,56%
NAZARENO	2	0,56%
PUERTA DE HIERRO	1	0,28%
URBANIZACION SIMONBOLIVAR	1	0,28%
EL RODEO	1	0,28%
PARQUE HEREDIA	1	0,28%
HENEQUEN	1	0,28%
SANTA LUCIA	1	0,28%
LUIS CARLOS GALAN	1	0,28%
LOS JARDINES	1	0,28%
EL CARMELO	1	0,28%
URBANIZACION SIMON BOLIVAR	1	0,28%
MEDIA TAPA	1	0,28%
EL EDUCADOR	1	0,28%
VILLA CORELCA	1	0,28%

BARRIO	FA	FR
HISTORICA Y DEL CARIBE NORTE	73	20,45%
DANIEL LEMAITRE	10	2,80%
ESCALLON VILLA	5	1,40%
TORICES	5	1,40%
SANTANA	4	1,12%
LA CAMPIÑA	4	1,12%
BOCACHICA	3	0,84%
BRUSELAS	3	0,84%
LOS CERROS	3	0,84%
LAS BRISAS	2	0,56%
SAN FRANCISCO	2	0,56%
AMBERES	2	0,56%
EL BOSQUE	2	0,56%
ZARAGOCILLA	2	0,56%
BARU	2	0,56%
NUEVE DE ABRIL	2	0,56%
BUENOS AIRES	1	0,28%
SAN ISIDRO	1	0,28%
ISLA PUNTA ARENA	1	0,28%
LAS DELICIAS	1	0,28%
SIETE DE AGOSTO	1	0,28%
LOMA FRESCA	1	0,28%
ISLA BOCACHICA SECTOR LA LOMA	1	0,28%
ALTO BOSQUE	1	0,28%
JUNIN	1	0,28%
NUEVA GRANADA	1	0,28%
CANAPOTE	1	0,28%
BOCAGRANDE	1	0,28%
CHAMBACU	1	0,28%
ZARAGOCILLA	1	0,28%
SANTA MARIA	1	0,28%
ISLAS DEL ROSARIO	1	0,28%
ARARCA	1	0,28%
PIE DE LA POPA	1	0,28%
PIEDRA DE BOLIVAR	1	0,28%
BARLOVENTO	1	0,28%
NUEVO BOSQUE	1	0,28%
PABLO VI I	1	0,28%
N/D	4	1,12%
SD	3	0,84%
Aguacatal	1	0,28%

UPGD	FA	FR
EMPRESA SOCIAL DEL ESTADO CLINICA MATERNIDAD RAFAE	109	30,53%
CLINICA DE LA MUJER CARTAGENA SAS IPS	26	7,28%
VIRREY SOLIS IPS SA LA PROVIDENCIA	21	5,88%
CENTROMEDICO CRECER LTDA CONSULTA EXTERNA	16	4,48%
CENTRO DE SALUD POZON	12	3,36%
CLINICA GENERAL DEL CARIBE SA	11	3,08%
CLINICA CRECER	10	2,80%
IPS GENESIS SAS	10	2,80%
CENTRO DE SALUD NUEVO BOSQUE	8	2,24%
CENTRO DE SALUD LIBANO	7	1,96%
BIENESTAR IPS SAS PEDRO DE HEREDIA	7	1,96%
CENTRO DE SALUD TERNERA	7	1,96%
PUESTO DE SALUD NELSON MANDELA	6	1,68%
CENTRO DE SALUD FREDONIA	6	1,68%
CENTRO DE SALUD SOCORRO	6	1,68%
SOMEDYT IPS EAU SERVICIOS MEDICO DE DIAGNOSTICO Y	5	1,40%
IPS SALUD DEL CARIBE SA	5	1,40%
CENTRO DE SALUD BICENTENARIO	5	1,40%
CENTRO DE SALUD CON CAMA PASACABALLOS	5	1,40%
CENTRO DE SALUD CON CAMA BAYUNCA	5	1,40%
CENTRO DE ATENCION EN SALUD CAFAM CARTAGENA 4 VIEN	5	1,40%
CENTRO DE SALUD SANTA ANA	4	1,12%
EPS SANITAS CENTRO MEDICO PROVIDENCIA SA	4	1,12%
CENTRO DE SALUD LAS REINAS	4	1,12%
CENTROS MEDICOS COLSANITAS SAS PIE DE LA POPA	3	0,84%
CENTRO DE SALUD CON CAMA LA ESPERANZA	3	0,84%
VIRREY SOLIS PIE DEL CERRO	3	0,84%
CLINICA MADRE BERNARDA COMUNIDAD DE HERMANAS FRANC	3	0,84%
CENTRO DE SALUD CON CAMA OLAYA HERRERA	3	0,84%
CENTRO DE SALUD SAN PEDRO Y LIBERTAD	2	0,56%
CENTRO DE SALUD NUEVO PORVENIR	2	0,56%
VIRREY SOLIS IPS I CARTAGENA DE INDIAS	2	0,56%
CENTRO DE SALUD BOCACHICA	2	0,56%
CENTRO DE SALUD PONTEZUELA	2	0,56%
CENTRO DE SALUD SAN FRANCISCO 1	2	0,56%
IPS DELTA CARTAGENA SAS	2	0,56%
CLINICA LA ERMITA SEDE CONCEPCION	2	0,56%
HOSPITAL ARROZ BARATO	2	0,56%
CENTRO DE SALUD LAS GAVIOTAS	1	0,28%
UNIDAD MEDICA CARTAGENA DE INDIAS	1	0,28%
PUESTO DE SALUD ARROYO DE LAS CANOAS	1	0,28%
IPS PROVIDA FARMACEUTICA SAS CENTRAL DE ESPECIALIST	1	0,28%
CENTRO DE SALUD CON CAMA BLAS DE EZO	1	0,28%
CENTRO DE SALUD LOS CERROS	1	0,28%
UNIDAD MEDICA Y DE DIAGNOSTICO SA	1	0,28%
LABORATORIO CLINICO CITASALUD SAS	1	0,28%
UNIDAD DE SERVICIOS DE SALUD ENGATIVA CALLE 80	1	0,28%
CENTRO DE SALUD DANIEL LEMAITRE	1	0,28%
PUESTO DE SALUD NUEVO PORVENIR	1	0,28%
UNIDAD DE SERVICIOS DE SALUD MEISSEN	1	0,28%
CENTRO DE SALUD FOCO ROJO	1	0,28%
CENTRO DE SALUD BOSQUE	1	0,28%
HOSPITAL NAVAL DE CARTAGENA	1	0,28%
CENTRO DE SALUD CANDELARIA	1	0,28%
Total general	357	100

Análisis de persona

Razón prevalencia y variables de interés

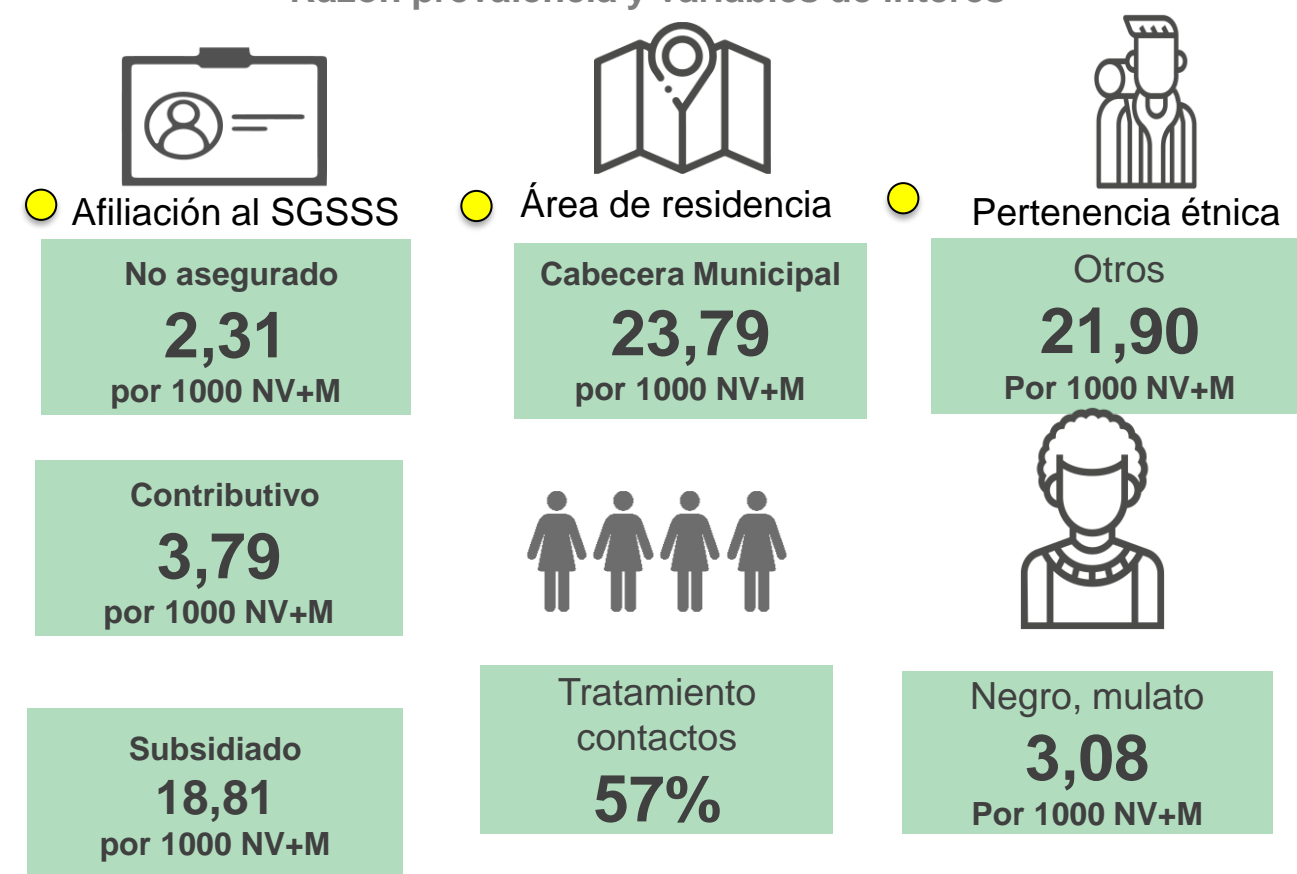

Indicadores



Indicadores de proceso

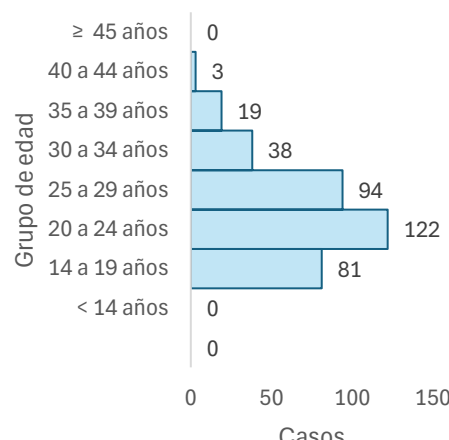
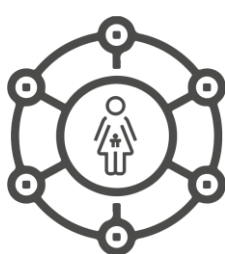
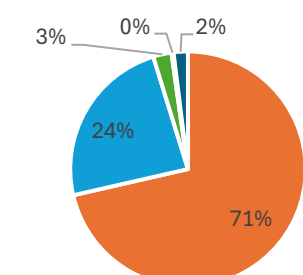
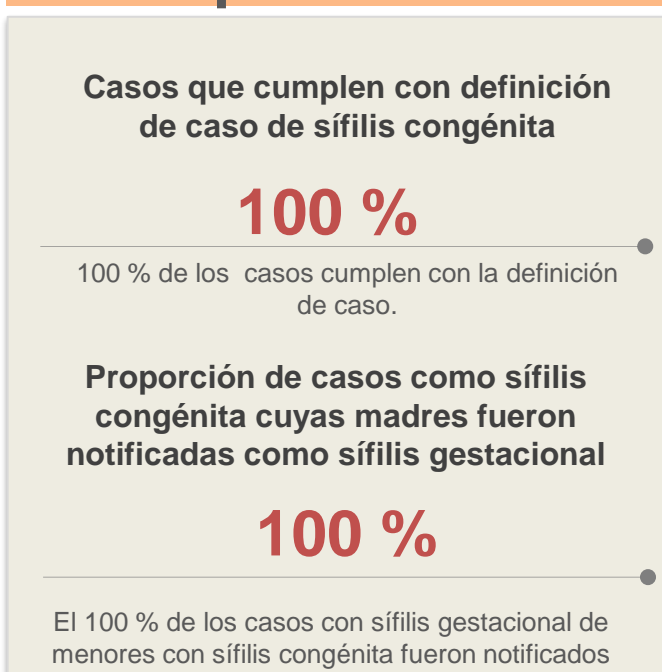

Estrato

Grupo de edad

Comportamiento respecto a 2023:

- Aumento
- Sin cambio
- Disminución

Esperado	Observado	Estado
186	357	Incremento



Sífilis gestacional

A semana epidemiológica XXXIX de 2024 de 2024



No. Casos

357

Anexos

Anexo No 1. Atención de casos de sífilis gestacional

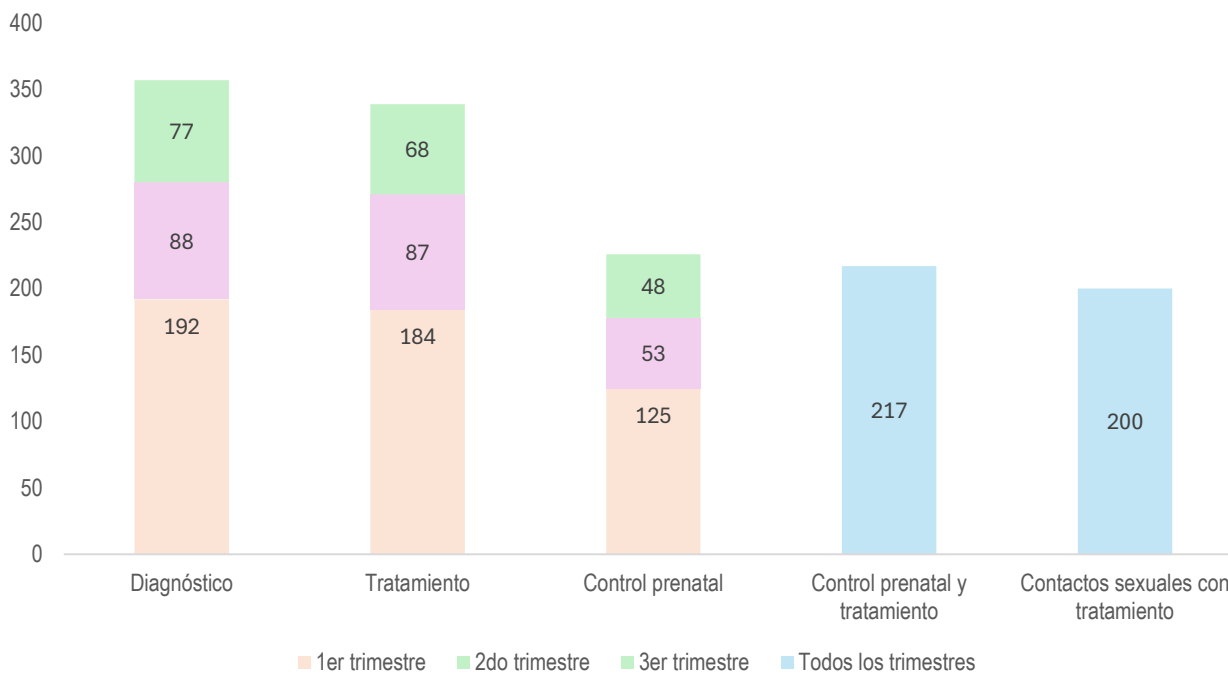

Anexo No 2. Casos por EAPB

EAPB	FA	FR
CONTRIBUTIVO	54	15,13%
SALUD TOTAL	19	5,32%
SANITAS EPS	8	2,24%
NUEVA EPS	8	2,24%
MUTUAL SER	7	1,96%
SURA	4	1,12%
FAMISANAR	3	0,84%
COOSALUD	3	0,84%
CAJACOPI	1	0,28%
FAMILIAR DE COLOMBIA	1	0,28%
ESPECIAL	1	0,28%
POLICIA NACIONAL	1	0,28%
EXCEPCIÓN	1	0,28%
FUERZAS MILITARES	1	0,28%
NO ASEGURADO	33	9,24%
NO ASEGURADO	33	9,24%
SUBSIDIADO	268	75,07%
COOSALUD	108	30,25%
MUTUAL SER	78	21,85%
CAJACOPI	33	9,24%
NUEVA EPS	23	6,44%
SALUD TOTAL	9	2,52%
SANITAS EPS	6	1,68%
SURA	4	1,12%
FAMISANAR	2	0,56%
FAMILIAR DE COLOMBIA	2	0,56%
SAVIA SALUD	2	0,56%
COMFACHOCO	1	0,28%
Total general	357	100%

Anexo 3. Casos por semana epidemiológica

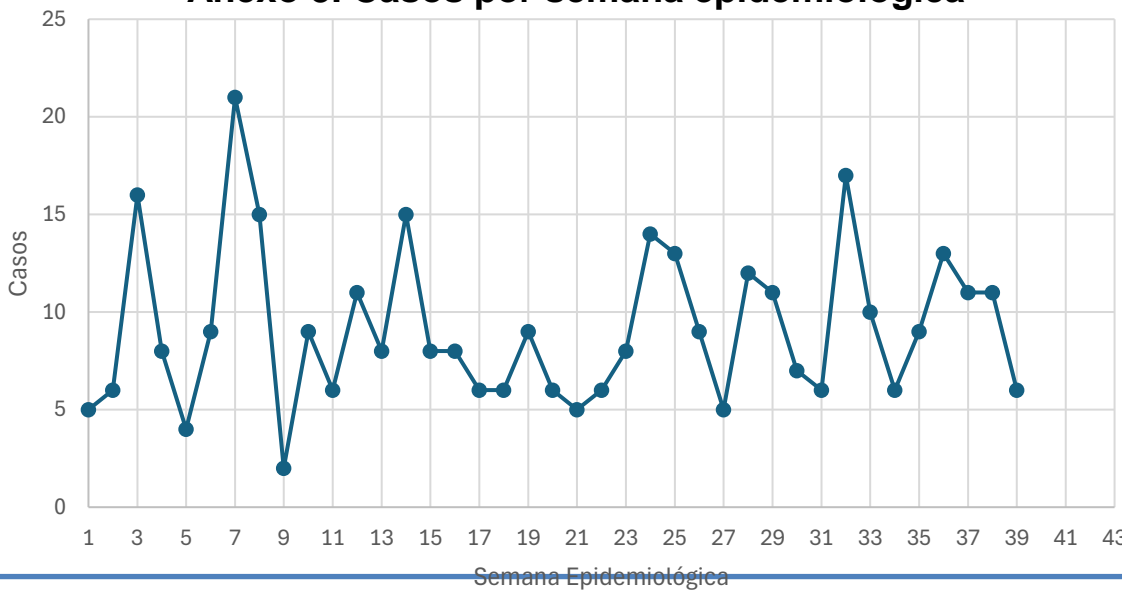

Análisis del evento: entre la semana epidemiológica 1-39 de 2024 se notificaron al SIVIGILA para el evento 750 sífilis gestacional, en el Distrito de Cartagena de Indias un total de 357 casos que cumplieron con definición de caso y una prevalencia de 25,06 casos X 1000 NV+MF, presentando un incremento en comparación a lo histórico, respecto a su variación porcentual con respecto al año 2023 se presenta un incremento del 20%, al 2022 del 26%, al 2021 del 35%.

Las edades con mayor prevalencia son de 20-24 años con el 34,17% (n=122) y del 25-29 años (n=94) con el 26,33 %. El 18,52% (n=65) son de nacionalidad venezolana. La tasa de prevalencia para etnia otros es de 21,90 X 1000 NV+M (n=312), el 75,07% (n=268) pertenecen al régimen subsidiado, el 15,43 % (n=54) al régimen contributivo y el 9,24% (n=33) no asegurado. La Localidad con mayor prevalencia de casos fue de la virgen y turística con el 41,46% (n=148), Industrial y de la Bahía 36,97 % (n=132) e Histórica y del Caribe 20,45% (n=73). La EAPB a la cuál corresponde el mayor número de casos es Coosalud con el 31,096% (n=111), Mutual Ser 23,81% (n=85), Cajacopi con un 9,52 % (n=34), no asegurado 9,24% (n=33), Nueva EPS 8,68% (n=31). En el primer trimestre se diagnosticaron 192 gestantes, segundo trimestre 88 y tercer trimestre 77, solo el 62% accedieron a control prenatal y tratamiento y el 57% de los contactos sexuales recibieron tratamiento.

Ficha técnica

Se obtiene por medio de la notificación individual semanal de casos al Sistema de Vigilancia en Salud Pública (SIVIGILA) del evento 750- sífilis gestacional 2018-2024 realizada por las Unidades Primarias Generadoras de Datos (UPGD) en el Distrito de Cartagena. Las fuentes de información identifican y configuran el caso, de acuerdo con los criterios clínicos establecidos para el evento. Siguiendo los estándares de la Organización Mundial de la Salud (OMS), el cálculo de la razón de prevalencia de sífilis gestacional: tiene como numerador el número de casos notificados en el SIVIGILA por entidad territorial de residencia, y el denominador es el número de “nacidos vivos más mortinatos”, cifras definitivas del 2022, publicadas por el DANE. El dato de mortinatos incluye los registros con tiempo de gestación mayor a 22 semanas, no incluye muertes fetales con tiempo de gestación ignorado o sin información. El plan de análisis incluyó la descripción en tiempo, persona y lugar, fueron presentados por tasa de prevalencia.

La información notificada se somete a un proceso de depuración, verificando completitud y consistencia. Se realiza análisis de los casos residentes en Colombia, se realiza validación y filtrado de los datos, se eliminan aquellos notificados con ajuste D y 6, es decir los casos que por error se notificaron o que no cumplían los criterios clínicos y se descartaron; para los casos repetidos se tuvo en cuenta el registro de la institución que certificó la muerte en RUAF.

Comportamientos inusuales: se utiliza como modelo de probabilidad la distribución de Poisson, determinando el aumento o disminución de casos estadísticamente significativa. El valor esperado corresponde a la mediana de los últimos años (2018 a 2023) y como valor observado los casos presentados en el año actual (2024).

PROGRAMA DE VIGILANCIA EN SALUD PÚBLICA
DEPARTAMENTO ADMINISTRATIVO DISTRITAL DE SALUD DADIS

ALEX ALBERTO TEJADA NUÑEZ
Director DADIS

EVA MASIEL PEREZ TORRES
Líder programa de vigilancia en salud pública

ELABORADO POR
ALEJANDRA VELÁSQUEZ MORALES
Profesional Especializado