



Informe de evento

# SÍFILIS GESTACIONAL

A semana epidemiológica XXXXI de 2024



No. Casos

372

## Análisis de tiempo

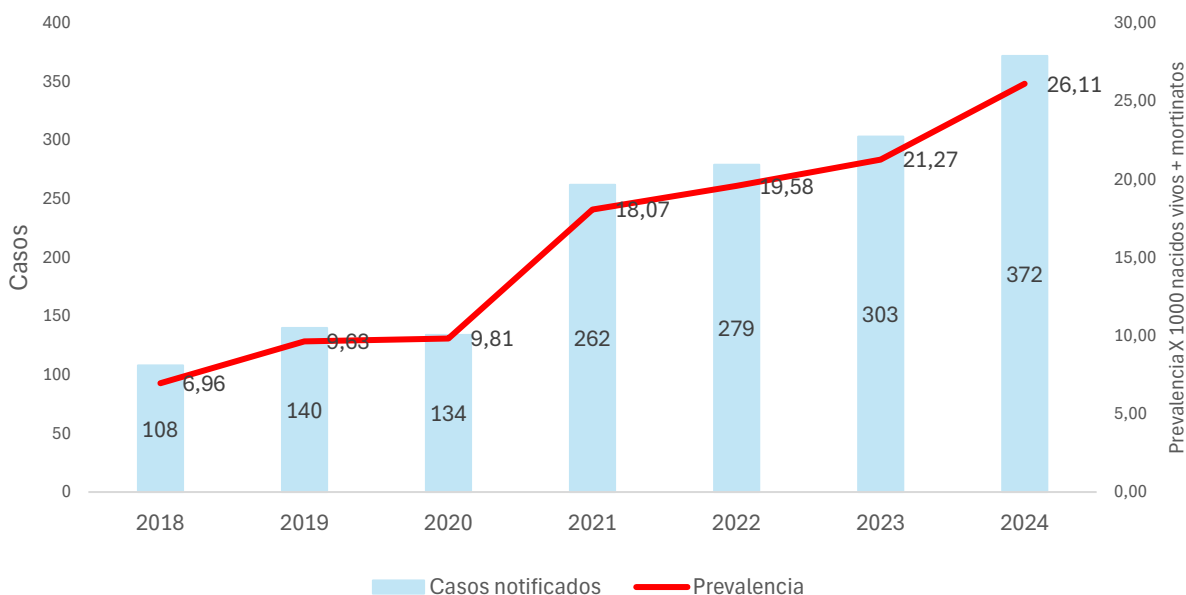

## Variación porcentual de la prevalencia de sífilis gestacional

Año	Prevalencia	Var frente 2024
2018	6,96	73%
2019	9,63	63%
2020	9,81	62%
2021	18,07	31%
2022	19,58	25%
2023	21,27	19%
2024	26,11	

	2018	2019	2020	2021	2022	2023	2024
Casos	108	140	134	262	279	303	372
** Nac.ext		17	27	68	62	65	70

\*Año 2023-2024 semana epidemiológica XXXXI (DANE- Sivigila, datos preliminares)

\*\* Nacionalidad extranjera (casos de otras nacionalidades notificados al Sivigila residentes en Colombia - datos)

## Análisis de lugar

BARRIO	FA	FR	BARRIO	FA	FR	BARRIO	FA	FR
DE LA VIRGEN Y TURISTICA	154	41,40%	INDUSTRIAL DE LA BAHIA	138	37,10%	HISTORICA Y DEL CARIBE NORTE	76	20,43%
OLAYA	28	7,53%	NELSON MANDELA	20	5,38%	DANIEL LEMAITRE	10	2,69%
EL POZON	23	6,18%	PASACABALLOS	13	3,49%	ESCALLON VILLA	5	1,34%
LA ESPERANZA	11	2,96%	SAN JOSE DE LOS CAMPANOS	12	3,23%	TORICES	5	1,34%
BAYUNCA	9	2,42%	SAN PEDRO MARTIR	12	3,23%	SANTANA	4	1,08%
FREDONIA	7	1,88%	SAN FERNANDO	6	1,61%	LA CAMPIÑA	4	1,08%
CIUDAD BICENTENARIO	7	1,88%	MEMBRILLAL	6	1,61%	LAS BRISAS	3	0,81%
LA MARIA	7	1,88%	LA VICTORIA	6	1,61%	BOCACHICA	3	0,81%
BOSTON	6	1,61%	VEINTE DE JULIO	5	1,34%	LOS CERROS	3	0,81%
LA BOQUILLA	6	1,61%	BLAS DE LEZO	4	1,08%	BRUSELAS	3	0,81%
LA CANDELARIA	5	1,34%	TERNERA	4	1,08%	SAN FRANCISCO	3	0,81%
NUEVO PARAISO	3	0,81%	PROVIDENCIA	3	0,81%	NUEVE DE ABRIL	2	0,54%
TRECE DE JUNIO	3	0,81%	EL MILAGRO	3	0,81%	BARU	2	0,54%
NUEVO PORVENIR	3	0,81%	CEBALLOS	3	0,81%	EL BOSQUE	2	0,54%
REPUBLICA DEL LIBANO	3	0,81%	ARROZ BARATO	3	0,81%	AMBERES	2	0,54%
FLOR DEL CAMPO	3	0,81%	EL CAMPESTRE	3	0,81%	ZARAGOCILLA	2	0,54%
VILLAS DE ARANJUEZ	3	0,81%	ALBORNOZ	2	0,54%	BOCAGRANDE	1	0,27%
LOS ALPES	3	0,81%	LOS CARACOLES	2	0,54%	NUEVO BOSQUE	1	0,27%
LA QUINTA	3	0,81%	EL SOCORRO	2	0,54%	SIETE DE AGOSTO	1	0,27%
LAS PALMERAS	2	0,54%	NAZARENO	2	0,54%	ISLA PUNTA ARENA	1	0,27%
URBANIZACION COLOMBIATON	2	0,54%	CAMILO TORRES	2	0,54%	PIE DE LA POPA	1	0,27%
BAYUNCA	2	0,54%	LA CAROLINA	2	0,54%	TIERRA BOMBA	1	0,27%
PROVIDENCIA	1	0,27%	CIUADDELA 2000	2	0,54%	SANTA MARIA	1	0,27%
ARROYO DE LAS CANOAS	1	0,27%	PASACABALLO	2	0,54%	ARARCA	1	0,27%
SAN ESTANISLAO	1	0,27%	EL REPOSO	2	0,54%	ALTO BOSQUE	1	0,27%
ANDALUCIA	1	0,27%	ANTONIO JOSE DE SUCRE	2	0,54%	BUENOS AIRES	1	0,27%
PONTEZUELA	1	0,27%	VISTA HERMOSA	2	0,54%	PABLO VI I	1	0,27%
MANZANILLO DEL MAR	1	0,27%	PARQUE HEREDIA	1	0,27%	CANAPOTE	1	0,27%
CHAPACUA	1	0,27%	HENEQUEN	1	0,27%	PIEDRA DE BOLIVAR	1	0,27%
CHIQUINQUIRA	1	0,27%	URBANIZACION SIMONBOLIVAR	2	0,54%	LAS DELICIAS	1	0,27%
SD	1	0,27%	MEDIA TAPA	1	0,27%	SAN ISIDRO	1	0,27%
LAS GAVIOTAS	1	0,27%	SANTA LUCIA	1	0,27%	LOMA FRESCA	1	0,27%
FLOR DEL CAMPO	1	0,27%	PUERTA DE HIERRO	1	0,27%	BARLOVENTO	1	0,27%
VILLA ESTRELLA	1	0,27%	EL EDUCADOR	1	0,27%	CHAMBACU	1	0,27%
BARRIO LIBANO CALLE EL CEDRO	1	0,27%	VILLA CORELCA	1	0,27%	ISLA BOCACHICA SECTOR LA LOMA	1	0,27%
ARROYO DEPIEDRA	1	0,27%	EL RODEO	1	0,27%	NUEVA GRANADA	1	0,27%
ARROYO DE LAS CANOAS	1	0,27%	EL CARMELO	1	0,27%	ISLAS DEL ROSARIO	1	0,27%
			LOS JARDINES	1	0,27%	ZARAGOCILLA	1	0,27%
			LUIS CARLOS GALAN	1	0,27%	JUNIN	1	0,27%
			N/D	4	1,08%			
			SD	3	0,81%			
			Aguacatal	1	0,27%			

UPGD	FA	FR
CLINICA MATERNIDAD RAFAE	117	31,45%
CLINICA DE LA MUJER CARTAGENA SAS IPS	26	6,99%
VIRREY SOLIS IPS SA LA PROVIDENCIA	21	5,65%
CENTROMEDICO CRECER	17	4,57%
CLINICA CRECER	13	3,49%
CENTRO DE SALUD POZON	12	3,23%
CLINICA GENERAL DEL CARIBE SA	11	2,96%
CENTRO DE SALUD NUEVO BOSQUE	11	2,96%
IPS GENESIS SAS	10	2,69%
CENTRO DE SALUD LIBANO	8	2,15%
BIENESTAR IPS SAS PEDRO DE HEREDIA	7	1,88%
CENTRO DE SALUD TERNERA	7	1,88%
CENTRO DE SALUD FREDONIA	7	1,88%
PUUESTO DE SALUD NELSON MANDELA	6	1,61%
CENTRO DE SALUD SOCORRO	6	1,61%
SOMEDYT IPS	5	1,34%
CENTRO DE SALUD CON CAMA PASACABALLOS	5	1,34%
CENTRO DE SALUD BICENTENARIO	5	1,34%
CENTRO DE SALUD CON CAMA BAYUNCA	5	1,34%
IPS SALUD DEL CARIBE SA	5	1,34%
CAFAM CARTAGENA 4 VIEN	5	1,34%
CENTRO DE SALUD SANTA ANA	4	1,08%
EPS SANITAS CENTRO MEDICO PROVIDENCIA SA	4	1,08%
CENTRO DE SALUD LAS REINAS	4	1,08%
VIRREY SOLIS PIE DEL CERRO	3	0,81%
CENTRO DE SALUD CON CAMA LA ESPERANZA	3	0,81%
COLSANITAS SAS PIE DE LA POPA	3	0,81%
CENTRO DE SALUD CON CAMA OLAYA HERRERA	3	0,81%
CLINICA MADRE BERNARDA	3	0,81%
CLINICA LA ERMITA SEDE CONCEPCION	3	0,81%
VIRREY SOLIS IPS I CARTAGENA DE INDIAS	2	0,54%
CENTRO DE SALUD FOCO ROJO	2	0,54%
CENTRO DE SALUD SAN FRANCISCO 1	2	0,54%
CENTRO DE SALUD NUEVO PORVENIR	2	0,54%
CENTRO DE SALUD BOCACHICA	2	0,54%
CENTRO DE SALUD PONTEZUELA	2	0,54%
HOSPITAL ARROZ BARATO	2	0,54%
CENTRO DE SALUD SAN PEDRO Y LIBERTAD	2	0,54%
IPS DELTA CARTAGENA SAS	2	0,54%
IPS PROVIDA FARMACEUTICA	1	0,27%
CENTRO DE SALUD CON CAMA BLAS DE EZO	1	0,27%
UNIDAD DE SERVICIOS DE SALUD ENGATIVA	1	0,27%
CENTRO DE SALUD LOS CERROS	1	0,27%
UNIDAD MEDICA CARTAGENA DE INDIAS	1	0,27%
LABORATORIO CLINICO CITISALUD SAS	1	0,27%
PUUESTO DE SALUD ARROYO DE LAS CANOAS	1	0,27%
CENTRO DE SALUD CANDELARIA	1	0,27%
CENTRO DE SALUD DANIEL LEMAITRE	1	0,27%
UNIDAD DE SERVICIOS DE SALUD MEISSEN	1	0,27%
UNIDAD MEDICA Y DE DIAGNOSTICO SA	1	0,27%
CENTRO DE SALUD LAS GAVIOTAS	1	0,27%
PUUESTO DE SALUD NUEVO PORVENIR	1	0,27%
CENTRO DE SALUD BOSQUE	1	0,27%
HOSPITAL NAVAL DE CARTAGENA	1	0,27%
<b>Total general</b>	<b>372</b>	<b>100</b>

## Análisis de persona

Razón prevalencia y variables de interés

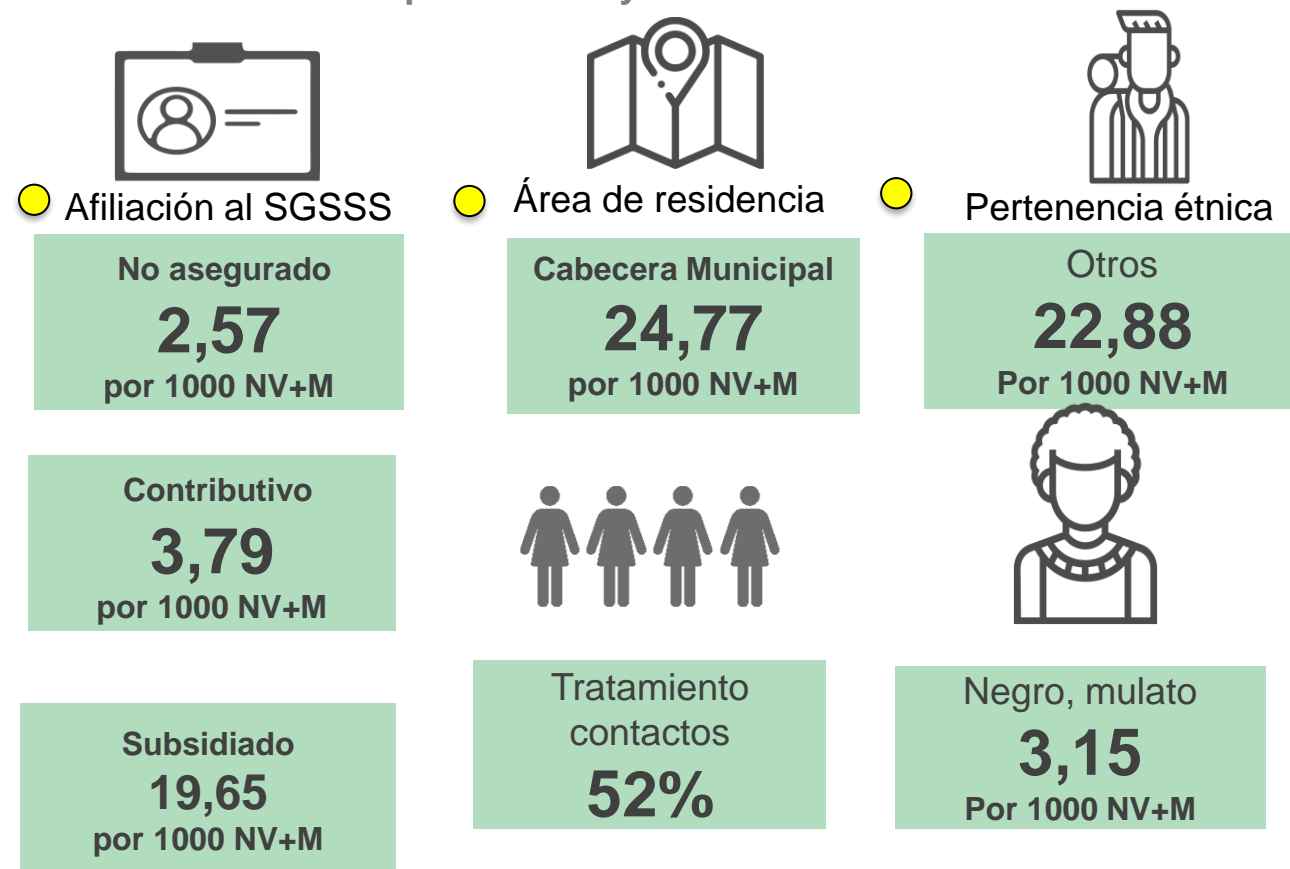

## Indicadores



## Indicadores de proceso

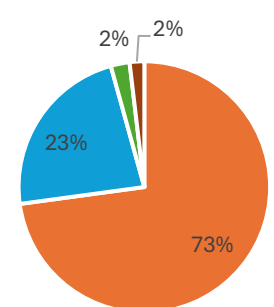
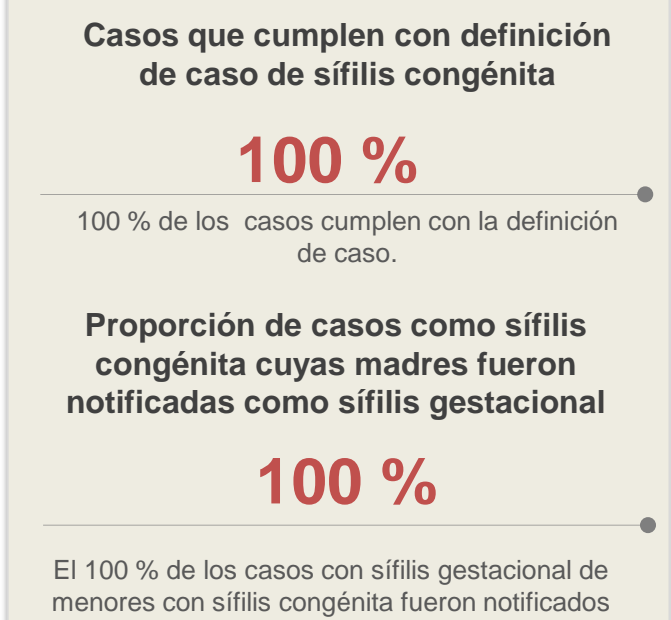

Estrato

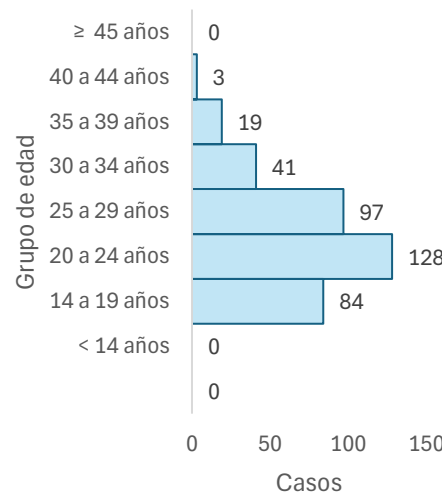

Grupo de edad

Comportamiento respecto a 2023:

- Aumento
- Sin cambio
- Disminución

Esperado	Observado	Estado
199	372	Incremento



# Sífilis gestacional

A semana epidemiológica XXXI de 2024 de 2024



No. Casos

372

## Anexos

Anexo No 1. Atención de casos de sífilis gestacional

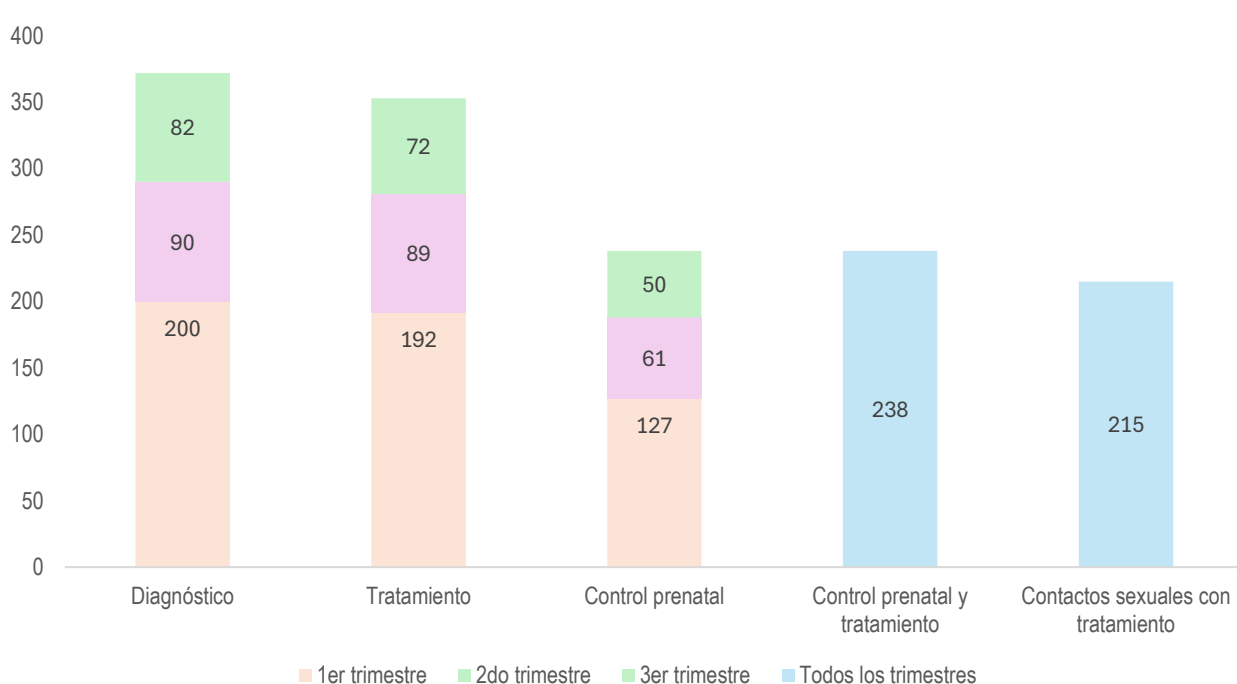

Anexo No 2. Casos por EAPB

EAPB	FA	FR
<b>SUBSIDIADO</b>	<b>280</b>	<b>75,27%</b>
COOSALUD	110	29,57%
MUTUAL SER	83	22,31%
CAJACOPI	34	9,14%
NUEVA EPS	26	6,99%
SALUD TOTAL	9	2,42%
SANITAS EPS	6	1,61%
SURA	4	1,08%
FAMILIAR DE COLOMBIA	3	0,81%
SAVIA SALUD	2	0,54%
FAMISANAR	2	0,54%
COMFACHOCO	1	0,27%
<b>CONTRIBUTIVO</b>	<b>54</b>	<b>14,52%</b>
SALUD TOTAL	19	5,11%
SANITAS EPS	8	2,15%
NUEVA EPS	8	2,15%
MUTUAL SER	7	1,88%
SURA	4	1,08%
FAMISANAR	3	0,81%
COOSALUD	3	0,81%
CAJACOPI	1	0,27%
FAMILIAR DE COLOMBIA	1	0,27%
<b>NO ASEGURADO</b>	<b>36</b>	<b>9,68%</b>
NO ASEGURADO	36	9,68%
<b>ESPECIAL</b>	<b>1</b>	<b>0,27%</b>
POLICIA NACIONAL	1	0,27%
EXCEPCIÓN	1	0,27%
FUERZAS MILITARES	1	0,27%
<b>Total general</b>	<b>372</b>	<b>100%</b>

Anexo 3. Casos por semana epidemiológica

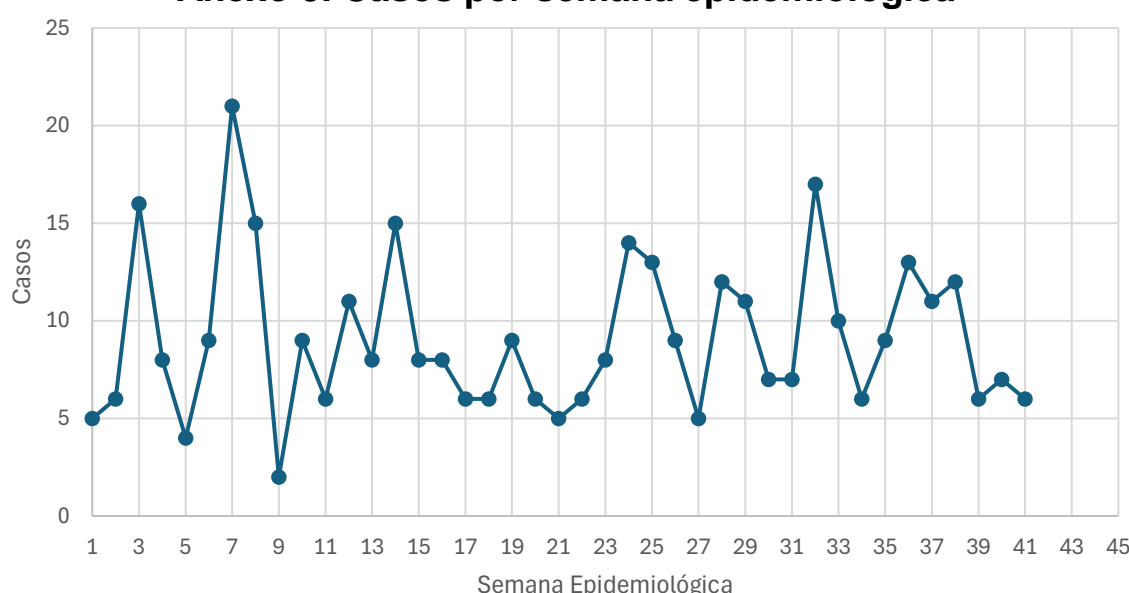

**Análisis del evento:** entre la semana epidemiológica 1-41 de 2024 se notificaron al SIVIGILA para el evento 750 sífilis gestacional, en el Distrito de Cartagena de Indias un total de 372 casos que cumplieron con definición de caso y una prevalencia de 26,11 casos X 1000 NV+MF, presentando un incremento en comparación a lo histórico. Respecto a su variación porcentual con el año 2023 se presenta un incremento del 19%, al 2022 del 25% y al 2021 del 31%.

Las edades con mayor prevalencia son de 20-24 años con el 34,41% (n=128) y de 25-29 años (n=97) con el 26,08 %. El 18,82% (n=70) son de nacionalidad venezolana. La tasa de prevalencia para etnia otros es de 22,88 X 1000 NV+M (n=326), el 75,27% (n=280) pertenecen al régimen subsidiado, el 14,52 % (n=54) al régimen contributivo y el 9,68% (n=36) no asegurado. La Localidad con mayor prevalencia de casos fue de la virgen y turística con el 41,40% (n=154), Industrial y de la Bahía 37,10 % (n=138) e Histórica y del Caribe 20,43% (n=76). La EAPB a la cuál corresponde el mayor número de casos es Coosalud con el 30,38% (n=113), Mutual Ser 24,19% (n=90), no asegurado 9,68% (n=36)Cajacopi con un 9,41 % (n=35), Nueva EPS 9,14% (n=34). En el primer trimestre se diagnosticaron 200 gestantes, segundo trimestre 90 y tercer trimestre 82, solo el 65% accedieron a control prenatal y tratamiento y el 59,2% de los contactos sexuales recibieron tratamiento.

### Ficha técnica

Se obtiene por medio de la notificación individual semanal de casos al Sistema de Vigilancia en Salud Pública (SIVIGILA) del evento 750- sífilis gestacional 2018-2024 realizada por las Unidades Primarias Generadoras de Datos (UPGD) en el Distrito de Cartagena. Las fuentes de información identifican y configuran el caso, de acuerdo con los criterios clínicos establecidos para el evento. Siguiendo los estándares de la Organización Mundial de la Salud (OMS), el cálculo de la razón de prevalencia de sífilis gestacional: tiene como numerador el número de casos notificados en el SIVIGILA por entidad territorial de residencia, y el denominador es el número de “nacidos vivos más mortinatos”, cifras definitivas del 2022, publicadas por el DANE. El dato de mortinatos incluye los registros con tiempo de gestación mayor a 22 semanas, no incluye muertes fetales con tiempo de gestación ignorado o sin información. El plan de análisis incluyó la descripción en tiempo, persona y lugar, fueron presentados por tasa de prevalencia.

La información notificada se somete a un proceso de depuración, verificando completitud y consistencia. Se realiza análisis de los casos residentes en Colombia, se realiza validación y filtrado de los datos, se eliminan aquellos notificados con ajuste D y 6, es decir los casos que por error se notificaron o que no cumplían los criterios clínicos y se descartaron; para los casos repetidos se tuvo en cuenta el registro de la institución que certificó la muerte en RUAF.

Comportamientos inusuales: se utiliza como modelo de probabilidad la distribución de Poisson, determinando el aumento o disminución de casos estadísticamente significativa. El valor esperado corresponde a la mediana de los últimos años (2018 a 2023) y como valor observado los casos presentados en el año actual (2024).

PROGRAMA DE VIGILANCIA EN SALUD PÚBLICA  
DEPARTAMENTO ADMINISTRATIVO DISTRITAL DE SALUD DADIS

ALEX ALBERTO TEJADA NUÑEZ  
Director DADIS

EVA MASIEL PEREZ TORRES  
Líder programa de vigilancia en salud pública

ELABORADO POR  
ALEJANDRA VELÁSQUEZ MORALES  
Profesional Especializado