



Informe de evento

# SÍFILIS GESTACIONAL

A semana epidemiológica 45 de 2024



No. Casos

396

## Análisis de tiempo

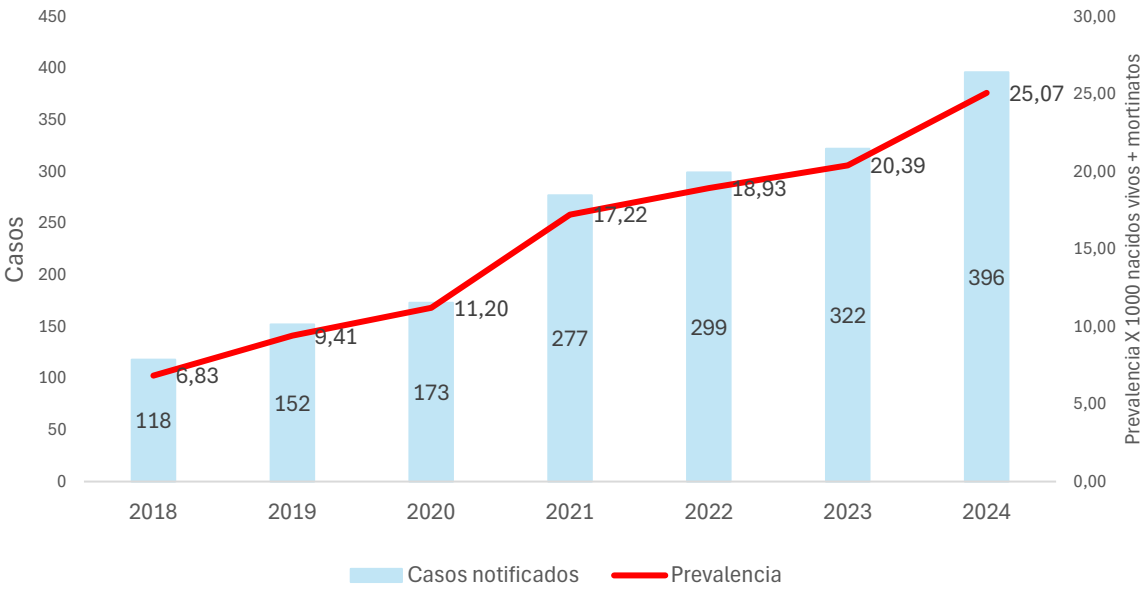

## Variación porcentual de la prevalencia de sífilis gestacional

Año	Prevalencia	Var frente 2024
2018	6,83	73%
2019	9,41	62%
2020	11,20	55%
2021	17,22	31%
2022	18,93	24%
2023	20,39	19%
2024	25,07	

	2018	2019	2020	2021	2022	2023	2024
Casos	118	152	173	277	299	322	396
** Nac.ext		17	37	72	65	69	74

\*Año 2023-2024 semana epidemiológica 45 (DANE- Sivigila, datos preliminares)

\*\* Nacionalidad extranjera (casos de otras nacionalidades notificados al Sivigila residentes en Colombia - datos)

## Análisis de lugar

BARRIO	FA	FR	BARRIO	FA	FR	BARRIO	FA	FR	UPGD	FA	FR
DE LA VIRGEN Y TURISTICA	168	42,42%	HISTORICA Y DEL CARIBE NORTE	81	20,45%	INDUSTRIAL DE LA BAHIA	142	35,86%	CLINICA MATERNIDAD RAFAE	122	30,81%
OLAYA	30	7,58%	DANIEL LEMAITRE	11	2,78%	NELSON MANDELA	22	5,56%	CLINICA DE LA MUJER CARTAGENA SAS IPS	29	7,32%
EL POZON	26	6,57%	TORICES	6	1,52%	PASACABALLOS	13	3,28%	VIRREY SOLIS IPS SA LA PROVIDENCIA	22	5,56%
LA ESPERANZA	11	2,78%	ESCALLON VILLA	5	1,26%	SAN JOSE DE LOS CAMPANOS	12	3,03%	CLINICA GRECER	17	4,29%
BAYUNCA	9	2,27%	SANTANA	4	1,01%	SAN PEDRO MARTIR	12	3,03%	CENTROMEDICO GRECERLTD CONSULTA EXTERNA	17	4,29%
CIUDAD BICENTARIO	8	2,02%	LA CAMPAÑA	4	1,01%	SAN FERNANDO	6	1,52%	IPS GENESIS SAS	13	3,28%
LA MARIA	8	2,02%	SAN FRANCISCO	3	0,76%	MEMBRILLAL	6	1,52%	CENTRO DE SALUD POZON	13	3,28%
FREDONIA	7	1,77%	LOS CERROS	3	0,76%	LA VICTORIA	6	1,52%	CLINICA GENERAL DEL CARIBE SA	11	2,78%
BOSTON	7	1,77%	LAS BRISAS	3	0,76%	VEINTE DE JULIO	5	1,26%	CENTRO DE SALUD NUEVO BOSQUE	10	2,53%
LA BOQUILLA	6	1,52%	BOCACHICA	3	0,76%	BLAS DE LEZO	4	1,01%	CENTRO DE SALUD LIBANO	8	2,02%
LA CANDELARIA	5	1,26%	BRUSELAS	3	0,76%	TERNERA	4	1,01%	CENTRO DE SALUD BICENTENARIO	8	2,02%
VILLAS DE ARANJUEZ	4	1,01%	EL BOSQUE	3	0,76%	PROVIDENCIA	3	0,76%	PUESTO DE SALUD NELSON MANDELA	7	1,77%
TRECE DE JUNIO	3	0,76%	JUNIN	2	0,51%	EL MILAGRO	3	0,76%	BIENESTAR IPS SAS PEDRO DE HEREDIA	7	1,77%
NUEVO PORVENIR	3	0,76%	NUEVE DE ABRIL	2	0,51%	CEBALLOS	3	0,76%	CENTRO SALUD TERNERA	7	1,77%
NUEVO PARAISO	3	0,76%	ZARAGOCILLA	2	0,51%	ARROZ BARATO	3	0,76%	CENTRO DE SALUD FREDONIA	6	1,52%
URBANIZACION COLOMBIATON	3	0,76%	AMBERES	2	0,51%	EL CAMPESTRE	3	0,76%	CENTRO DE SALUD SOCORRO	6	1,52%
REPUBLICA DEL LIBANO	3	0,76%	BARU	2	0,51%	ALBORNOZ	2	0,51%	IPS SALUD DEL CARIBE SA	5	1,26%
LAS PALMERAS	3	0,76%	SAN ISIDRO	1	0,25%	LOS CARACOLES	2	0,51%	SOMEDYT IPS	5	1,26%
FLOR DEL CAMPO	3	0,76%	PABLO VI I	1	0,25%	EL SOCORRO	2	0,51%	EPS SANITAS CENTRO MEDICO PROVIDENCIA SA	5	1,26%
LOS ALPES	3	0,76%	TIERRA BOMBA	1	0,25%	NAZARENO	2	0,51%	CAFAM CARTAGENA 4 VIEN	5	1,26%
LA QUINTA	3	0,76%	ISLAS DEL ROSARIO	1	0,25%	CAMILO TORRES	2	0,51%	CENTRO DE SALUD CON CAMA PASACABALLOS	5	1,26%
BAYUNCA	2	0,51%	PIEDRA DE BOLIVAR	1	0,25%	LA CAROLINA	2	0,51%	CENTRO DE SALUD CON CAMA BAYUNCA	5	1,26%
MANZANILLO DEL MAR	2	0,51%	CANAPOTE	1	0,25%	CIUADDELA 2000	2	0,51%	CENTRO DE SALUD LAS REINAS	4	1,01%
LAS GAVIOTAS	2	0,51%	ARARCA	1	0,25%	PASACABALLO	2	0,51%	CENTRO DE SALUD CON CAMA OLAYA HERRERA	4	1,01%
ARROYO DE LAS CANOAS	1	0,25%	ZARAGOCILLA	1	0,25%	EL REPOSO	2	0,51%	CENTRO DE SALUD SANTA ANA	4	1,01%
ARROYO DEPIEDRA	1	0,25%	ISLA BOCACHICA	1	0,25%	ANTONIO JOSE DE SUCRE	2	0,51%	VIRREY SOLIS PIE DEL CERRO	3	0,76%
SD	1	0,25%	SECTOR LA LOMA	1	0,25%	VISTA HERMOSA	2	0,51%	CLINICA MADRE BERNARDA	3	0,76%
BARRIO LIBANO CALLE EL CEDRO	1	0,25%	CHAMBACU	1	0,25%	HENEQUEN	1	0,25%	CENTRO DE SALUD CON CAMA LA ESPERANZA	3	0,76%
CHAPACUA	1	0,25%	PIE DE LA POPA	1	0,25%	SIMON BOLIVAR	2	0,51%	CENTROS MEDICOS COLSANITAS PIE DE LA POPA	3	0,76%
ANDALUCIA	1	0,25%	ISLA FUERTE	1	0,25%	CIUDAD JARDIN	1	0,25%	CENTRO DE SALUD SAN FRANCISCO 1	3	0,76%
SAN ESTANISLAO	1	0,25%	BUENOS AIRES	1	0,25%	EL RODEO	1	0,25%	CENTRO DE SALUD FOCO ROJO	2	0,51%
FLOR DEL CAMPO	1	0,25%	LOMA FRESCA	1	0,25%	PARQUE HEREDIA	1	0,25%	VIRREY SOLIS IPS I CARTAGENA DE INDIAS	2	0,51%
ESCALLON VILLA	1	0,25%	SANTA MARIA	1	0,25%	VILLA CORELCA	1	0,25%	CLINICA LA ERMITA SEDE CONCEPCION	2	0,51%
ARROYO DE LAS CANOAS	1	0,25%	ALTO BOSQUE	1	0,25%	SANTA LUCIA	1	0,25%	CENTRO DE SALUD SAN PEDRO Y LIBERTAD	2	0,51%
VILLA ESTRELLA	1	0,25%	SIETE DE AGOSTO	1	0,25%	EL EDUCADOR	1	0,25%	CENTRO DE SALUD NUEVO PORVENIR	2	0,51%
PONTEZUELA	1	0,25%	NUEVA GRANADA	1	0,25%	PUERTA DE HIERRO	1	0,25%	CENTRO DE SALUD PONTEZUELA	2	0,51%
CHIQUINQUIRA	1	0,25%	BARLOVENTO	1	0,25%	EL CARMELO	1	0,25%	VIRREY SOLIS IPS SA CLINICA SUBA	1	0,25%
PROVIDENCIA	1	0,25%	BOCAGRANDE	1	0,25%	MANUELA VERGARA DE CURI	1	0,25%	LABORATORIO CLINICO CITISALUD SAS	1	0,25%
			ISLA PUNTA ARENA	1	0,25%	MEDIA TAPA	1	0,25%	IPS PROVIDA FARMACEUTICA SAS CENTRAL DE ESPECIALIST	1	0,25%
			NUEVO BOSQUE	1	0,25%	LOS JARDINES	1	0,25%	PUESTO DE SALUD NUEVO PORVENIR	1	0,25%
			LAS DELICIAS	1	0,25%	LUIS CARLOS GALAN	1	0,25%	HOSPITAL NAVAL DE CARTAGENA	1	0,25%
						N/D	5	1,26%	CENTRO DE SALUD LAS GAVIOTAS	1	0,25%
						SD	3	0,76%	CENTRO DE SALUD BOSQUE	1	0,25%
									UNIDAD DE SERVICIOS DE SALUD ENGATIVA CALLE 80	1	0,25%
									CENTRO DE SALUD LOS CERROS	1	0,25%
									UNIDAD DE SERVICIOS DE SALUD MEISSEN	1	0,25%
									PUESTO DE SALUD ARROYO DE LAS CANOAS	1	0,25%
									UNIDAD MEDICA CARTAGENA DE INDIAS	1	0,25%
									PUESTO DE SALUD ISLA FUERTE	1	0,25%
									UNIDAD MEDICA Y DE DIAGNOSTICO SA	1	0,25%
									CENTRO DE SALUD CANDELARIA	1	0,25%
									CENTRO DE SALUD CON CAMA BLAS DE EZO	1	0,25%
									<b>Total</b>	<b>396</b>	<b>100</b>

## Análisis de persona

Razón prevalencia y variables de interés

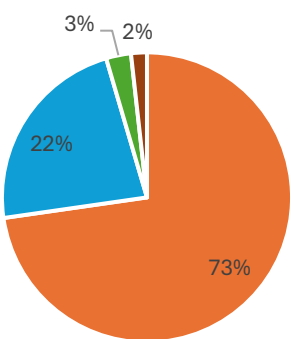
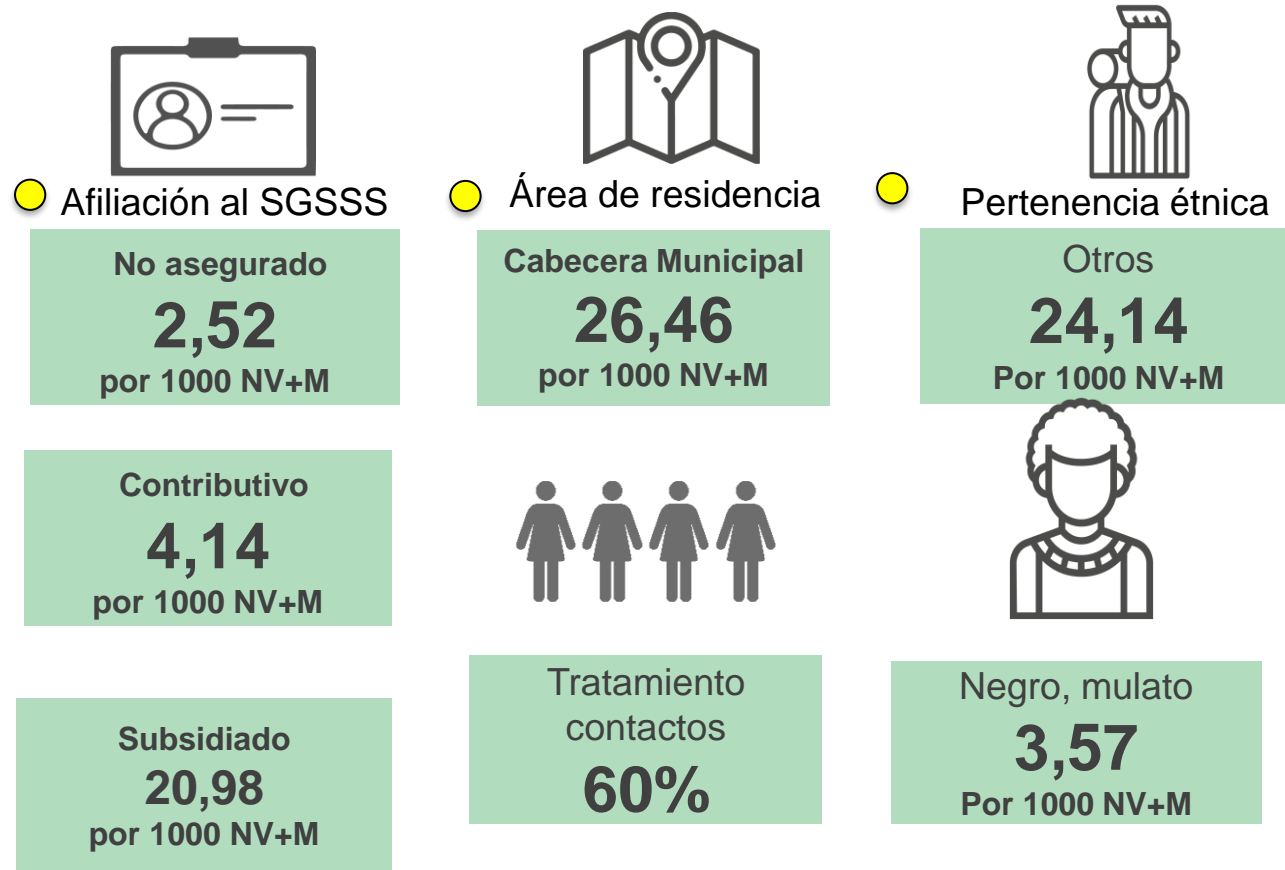

Estrato

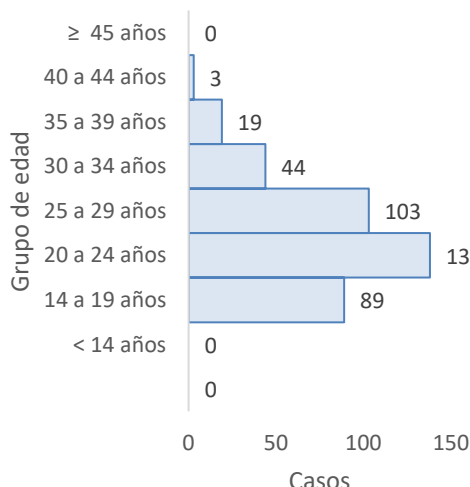

Grupo de edad

Comportamiento respecto a 2023:

- Aumento
- Sin cambio
- Disminución



## Indicadores



## Indicadores de proceso

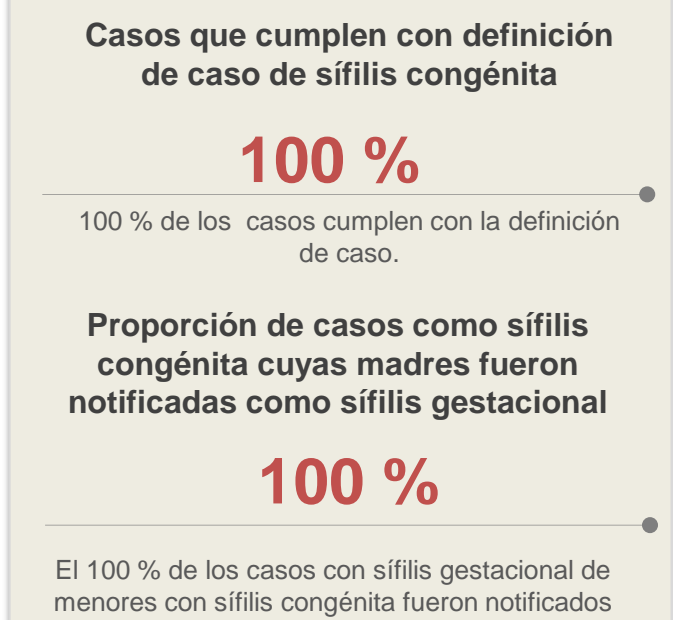

Esperado	Observado	Estado
214	396	Incremento



Informe de evento

# Sífilis gestacional

A semana epidemiológica 45 de 2024 de 2024



No. Casos

396

## Anexos

Anexo No 1. Atención de casos de sífilis gestacional

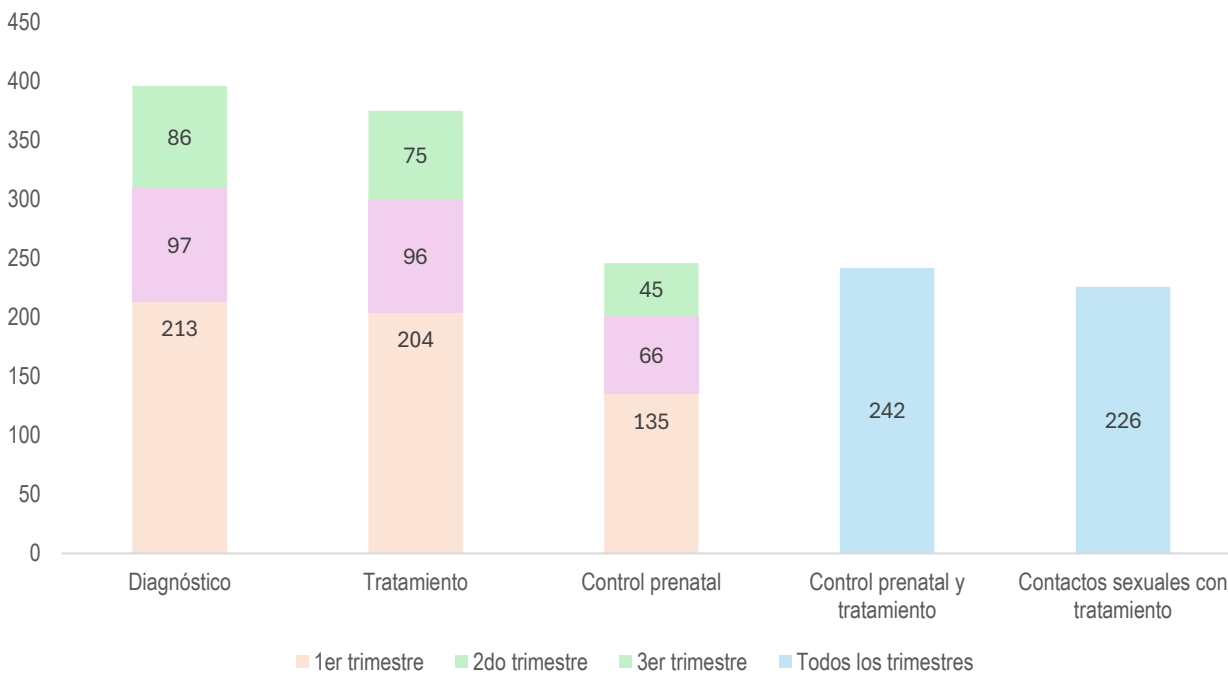

Anexo No 2. Casos por EAPB

EAPB	FA	FR
<b>SUBSIDIADO</b>	<b>299</b>	<b>75,51%</b>
COOSALUD	115	29,04%
MUTUAL SER	90	22,73%
CAJACOPI	38	9,60%
NUEVA EPS	28	7,07%
SALUD TOTAL	9	2,27%
SANITAS EPS	6	1,52%
SURA	5	1,26%
FAMILIAR DE COLOMBIA	3	0,76%
SAVIA SALUD	2	0,51%
FAMISANAR	2	0,51%
COMFACHOCO	1	0,25%
<b>CONTRIBUTIVO</b>	<b>59</b>	<b>14,90%</b>
SALUD TOTAL	21	5,30%
SANITAS EPS	9	2,27%
NUEVA EPS	8	2,02%
MUTUAL SER	7	1,77%
COOSALUD	5	1,26%
SURA	4	1,01%
FAMISANAR	3	0,76%
CAJACOPI	1	0,25%
FAMILIAR DE COLOMBIA	1	0,25%
<b>NO ASEGURADO</b>	<b>36</b>	<b>9,09%</b>
NO ASEGURADO	36	9,09%
ESPECIAL	1	0,25%
POLICIA NACIONAL	1	0,25%
EXCEPCIÓN	1	0,25%
FUERZAS MILITARES	1	0,25%
<b>Total general</b>	<b>396</b>	<b>100%</b>

Anexo 3. Casos por semana epidemiológica

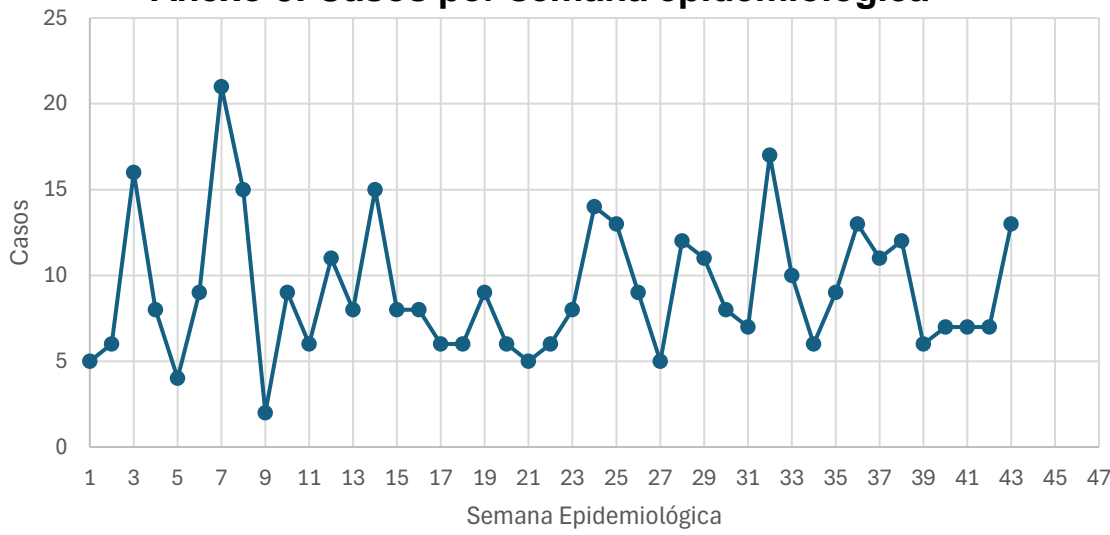

**Análisis del evento:** entre la semana epidemiológica 1-45 de 2024 se notificaron al SIVIGILA para el evento 750 sífilis gestacional, en el Distrito de Cartagena de Indias un total de 396 casos que cumplieron con definición de caso y una prevalencia de 27,80 casos X 1000 NV+MF, presentando un incremento en comparación a lo histórico. Respecto a su variación porcentual con el año 2023 se presenta un incremento del 19%, al 2022 del 26% y al 2021 del 33%. Las edades con mayor prevalencia son de 20-24 años con el 34,85% (n=138) y de 25-29 años (n=103) con el 26 %. El 18,69% (n=74) son de nacionalidad venezolana. La tasa de prevalencia para etnia otros es de 24,14X 1000 NV+M (n=344), el 75,51% (n=299) pertenecen al régimen subsidiado, el 14,90 % (n=59) al régimen contributivo y el 9,09% (n=36) no asegurado. La Localidad con mayor prevalencia de casos fue de la virgen y turística con el 42,42% (n=168), Industrial y de la Bahía 35,86 % (n=142) e Histórica y del Caribe 20,45% (n=81). La EAPB a la cuál corresponde el mayor número de casos es Coosalud con el 30,30% (n=120), Mutual Ser 24,49% (n=97), Cajacopi con un 9,85 % (n=39), no asegurado 9,09% (n=36), Nueva EPS 9,09% (n=36). En el primer trimestre se diagnosticaron 213 gestantes, segundo trimestre 97 y tercer trimestre 86, solo el 66,7% accedieron a control prenatal y tratamiento y el 62,3% de los contactos sexuales recibieron tratamiento.

**Ficha técnica**

Se obtiene por medio de la notificación individual semanal de casos al Sistema de Vigilancia en Salud Pública (SIVIGILA) del evento 750- sífilis gestacional 2018-2024 realizada por las Unidades Primarias Generadoras de Datos (UPGD) en el Distrito de Cartagena. Las fuentes de información identifican y configuran el caso, de acuerdo con los criterios clínicos establecidos para el evento. Siguiendo los estándares de la Organización Mundial de la Salud (OMS), el cálculo de la razón de prevalencia de sífilis gestacional: tiene como numerador el número de casos notificados en el SIVIGILA por entidad territorial de residencia, y el denominador es el número de “nacidos vivos más mortinatos”, cifras definitivas del 2022, publicadas por el DANE. El dato de mortinatos incluye los registros con tiempo de gestación mayor a 22 semanas, no incluye muertes fetales con tiempo de gestación ignorado o sin información. El plan de análisis incluyó la descripción en tiempo, persona y lugar, fueron presentados por tasa de prevalencia.

La información notificada se somete a un proceso de depuración, verificando completitud y consistencia. Se realiza análisis de los casos residentes en Colombia, se realiza validación y filtrado de los datos, se eliminan aquellos notificados con ajuste D y 6, es decir los casos que por error se notificaron o que no cumplían los criterios clínicos y se descartaron; para los casos repetidos se tuvo en cuenta el registro de la institución que certificó la muerte en RUAF.

Comportamientos inusuales: se utiliza como modelo de probabilidad la distribución de Poisson, determinando el aumento o disminución de casos estadísticamente significativa. El valor esperado corresponde a la mediana de los últimos años (2018 a 2023) y como valor observado los casos presentados en el año actual (2024).

PROGRAMA DE VIGILANCIA EN SALUD PÚBLICA  
DEPARTAMENTO ADMINISTRATIVO DISTRITAL DE SALUD DADIS

ALEX ALBERTO TEJADA NUÑEZ  
Director DADIS

EVA MASIEL PEREZ TORRES  
Líder programa de vigilancia en salud pública

ELABORADO POR  
ALEJANDRA VELÁSQUEZ MORALES  
Profesional Especializado