



Informe de evento

# SÍFILIS GESTACIONAL

A semana epidemiológica 46 de 2024



No. Casos

403

## Análisis de tiempo

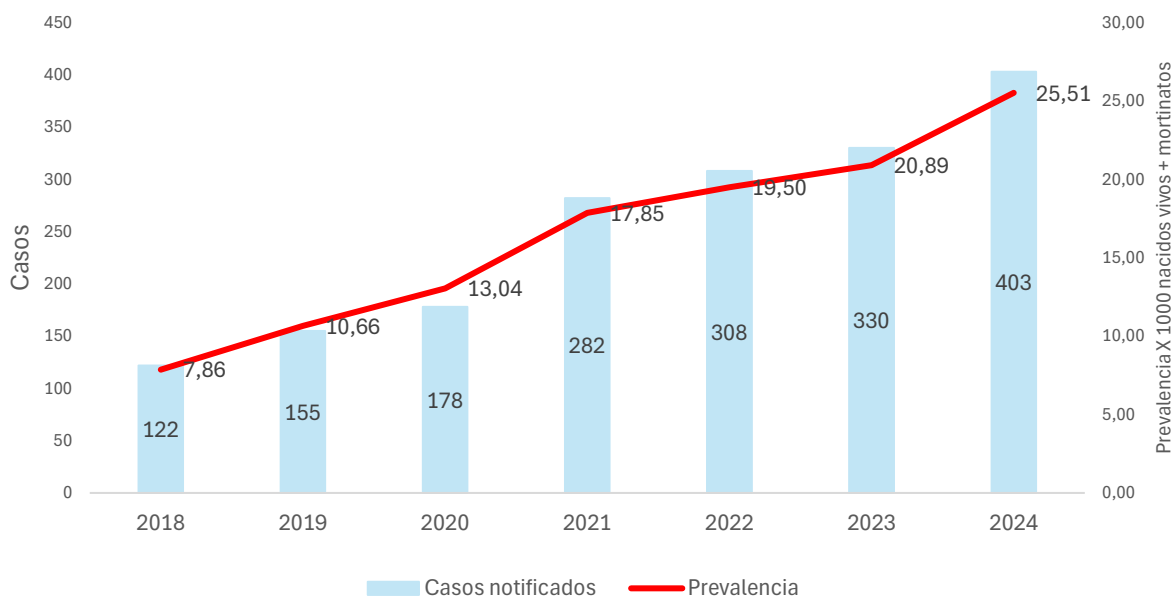

## Variación porcentual de la prevalencia de sífilis gestacional

Año	Prevalencia	Var frente 2024
2018	7,86	69%
2019	10,66	58%
2020	13,04	49%
2021	17,85	30%
2022	19,50	24%
2023	20,89	18%
2024	25,51	

	2018	2019	2020	2021	2022	2023	2024
Casos	122	155	178	282	308	330	403
** Nac.ext		18	38	72	67	71	75

\*Año 2023-2024 semana epidemiológica 46 (DANE- Sivigila, datos preliminares)

\*\* Nacionalidad extranjera (casos de otras nacionalidades notificados al Sivigila residentes en Colombia - datos preliminares).

## Análisis de lugar

BARRIO	FA	FR
DE LA VIRGEN Y TURISTICA	171	42,43%
OLAYA	30	7,44%
EL POZON	26	6,45%
LA ESPERANZA	12	2,98%
BAYUNCA	9	2,23%
LA MARIA	9	2,23%
CIUDAD BICENTARIO	8	1,99%
FREDONIA	7	1,74%
BOSTON	7	1,74%
LA BOQUILLA	6	1,49%
LA CANDELARIA	5	1,24%
VILLAS DE ARANJUEZ	4	0,99%
FLOR DEL CAMPO	3	0,74%
TRECE DE JUNIO	3	0,74%
NUevo PORVENIR	3	0,74%
REPUBLICA DEL LIBANO	3	0,74%
LAS PALMERAS	3	0,74%
URBANIZACION COLOMBIATON	3	0,74%
LOS ALPES	3	0,74%
NUevo PARAISO	3	0,74%
LA QUINTA	3	0,74%
VILLA ESTRELLA	2	0,50%
BAYUNCA	2	0,50%
LAS GAVIOTAS	2	0,50%
MANZANILLO DEL MAR	2	0,50%
ARROYO DE LAS CANOAS	2	0,50%
ESCALLON VILLA	1	0,25%
PROVIDENCIA	1	0,25%
BARRIO LIBANO	1	0,25%
SAN ESTANISLAO	1	0,25%
CHIQUINQUIRA	1	0,25%
ANDALUCIA	1	0,25%
SD	1	0,25%
ARROYO DEPIEDRA	1	0,25%
FLOR DEL CAMPO	1	0,25%
CHAPACUA	1	0,25%
PONTEZUELA	1	0,25%

BARRIO	FA	FR
INDUSTRIAL DE LA BAHIA	144	35,73%
NELSON MANDELA	22	5,46%
PASACABALLOS	15	3,72%
SAN JOSE DE LOS CAMPANOS	12	2,98%
SAN PEDRO MARTIR	12	2,98%
SAN FERNANDO	6	1,49%
MEMBRILLAL	6	1,49%
LA VICTORIA	6	1,49%
VEINTE DE JULIO	5	1,24%
BLAS DE LEZO	4	0,99%
TERNERA	4	0,99%
EL CAMPESTRE	4	0,99%
CEBALLOS	3	0,74%
PROVIDENCIA	3	0,74%
EL MILAGRO	3	0,74%
ARROZO BARATO	3	0,74%
CIUDADELA 2000	2	0,50%
CAMILO TORRES	2	0,50%
LOS CARACOLES	2	0,50%
EL SOCORRO	2	0,50%
ANTONIO JOSE DE SUCRE	2	0,50%
LA CAROLINA	2	0,50%
VISTA HERMOSA	2	0,50%
EL REPOSO	2	0,50%
NAZARENO	2	0,50%
ALBORNOZ	2	0,50%
SIMON BOLIVAR	2	0,50%
PARQUE HEREDIA	1	0,25%
EL EDUCADOR	1	0,25%
EL CARMELO	1	0,25%
VILLA CORELCA	1	0,25%
EL RODEO	1	0,25%
SANTA LUCIA	1	0,25%
LOS JARDINES	1	0,25%
PUERTA DE HIERRO	1	0,25%
HENEQUEN	1	0,25%
EL SOCORRO	1	0,25%
CIUDAD JARDIN	1	0,25%
MANUELA VERGARA DE CURI	1	0,25%
MEDIA TAPA	1	0,25%
LUIS CARLOS GALAN	1	0,25%
N/D	8	2,24%
Agucatal	1	0,25%

BARRIO	FA	FR
HISTORICA Y DEL CARIBE NORTE	83	20,60%
DANIEL LEMAITRE	11	2,73%
TORICES	6	1,49%
ESCALLON VILLA	5	1,24%
LA CAMPIÑA	4	0,99%
SANTANA	4	0,99%
LOS CERROS	3	0,74%
SAN FRANCISCO	3	0,74%
BOCACHICA	3	0,74%
BRUSELAS	3	0,74%
EL BOSQUE	3	0,74%
LAS BRISAS	3	0,74%
AMBERES	2	0,50%
JUNIN	2	0,50%
ZARAGOCILLA	2	0,50%
BARU	2	0,50%
NUevo DE ABRIL	2	0,50%
ARARCA	1	0,25%
ISLA FUERTE	1	0,25%
SIETE DE AGOSTO	1	0,25%
ISLAS DEL ROSARIO	1	0,25%
PIEDRA DE BOLIVAR	1	0,25%
BARLOVENTO	1	0,25%
SANTA MARIA	1	0,25%
ALTO BOSQUE	1	0,25%
CANAPOTE	1	0,25%
ZARAGOCILLA	1	0,25%
ISLA PUNTA ARENA	1	0,25%
LAS DELICIAS	1	0,25%
REPUBLICA DE CHILE	1	0,25%
LOMA FRESCA	1	0,25%
SAN ISIDRO	1	0,25%
BOCAGRANDE	1	0,25%
BUENOS AIRES	1	0,25%
NUeva GRANADA	1	0,25%
TIERRA BOMBA	1	0,25%
CHAMBACU	1	0,25%
ISLA BOCACHICA SECTOR LA LOMA	1	0,25%
NUevo BOSQUE	1	0,25%
MARBELLA	1	0,25%
PABLO VI I	1	0,25%
PIE DE LA POPA	1	0,25%

UPGD	FA	FR
CLINICA MATERNIDAD RAFAE	125	31,02%
CLINICA DE LA MUJER CARTAGENA SAS IPS	29	7,20%
VIRREY SOLIS IPS SA LA PROVIDENCIA	24	5,96%
CENTROMEDICO CRECER LTDA CONSULTA EXTERNA	18	4,47%
CLINICA CRECER	17	4,22%
IPS GENESIS SAS	13	3,23%
CENTRO DE SALUD POZON	13	3,23%
CLINICA GENERAL DEL CARIBE SA	11	2,73%
CENTRO DE SALUD NUEVO BOSQUE	10	2,48%
CENTRO DE SALUD LIBANO	8	1,99%
CENTRO DE SALUD BICENTENARIO	8	1,99%
BIENESTAR IPS SAS PEDRO DE HEREDIA	7	1,74%
PUUESTO DE SALUD NELSON MANDELA	7	1,74%
CENTRO SALUD TERNERA	7	1,74%
CENTRO DE SALUD SOCORRO	7	1,74%
CENTRO DE SALUD FREDONIA	6	1,49%
SOMEDYT IPS	5	1,24%
CENTRO DE SALUD CON CAMA BAYUNCA	5	1,24%
EPS SANITAS CENTRO MEDICO PROVIDENCIA SA	5	1,24%
CENTRO DE SALUD CON CAMA PASACABALLOS	5	1,24%
IPS SALUD DEL CARIBE SA	5	1,24%
CAFAM CARTAGENA 4 VIENTOS	5	1,24%
CENTRO DE SALUD CON CAMA OLAYA HERRERA	4	0,99%
CENTRO DE SALUD LAS REINAS	4	0,99%
CENTRO DE SALUD SANTA ANA	4	0,99%
CENTRO DE SALUD SAN FRANCISCO 1	3	0,74%
VIRREY SOLIS PIE DEL CERRO	3	0,74%
COLSANITAS SAS PIE DE LA POPA	3	0,74%
CLINICA MADRE BERNARDA	3	0,74%
CENTRO DE SALUD CON CAMA LA ESPERANZA	3	0,74%
CENTRO DE SALUD SAN PEDRO Y LIBERTAD	2	0,50%
CENTRO DE SALUD PONTEZUELA	2	0,50%
CENTRO DE SALUD NUEVO PORVENIR	2	0,50%
CLINICA LA ERMITA SEDE CONCEPCION	2	0,50%
VIRREY SOLIS IPS 1 CARTAGENA DE INDIAS	2	0,50%
CENTRO DE SALUD DANIEL LEMAITRE	2	0,50%
CENTRO DE SALUD BOCACHICA	2	0,50%
IPS DELTA CARTAGENA SAS	2	0,50%
CENTRO DE SALUD FOCO ROJO	2	0,50%
HOSPITAL ARROZO BARATO	2	0,50%
IPS PROVIDA	1	0,25%
CENTRO DE SALUD LAS GAVIOTAS	1	0,25%
VIRREY SOLIS IPS SA CLINICA SUBA	1	0,25%
HOSPITAL NAVAL DE CARTAGENA	1	0,25%
UNIDAD MEDICA Y DE DIAGNOSTICO SA	1	0,25%
CENTRO DE SALUD CON CAMA BLAS DE EZO	1	0,25%
PUUESTO DE SALUD ISLA FUERTE	1	0,25%
UNIDAD DE SERVICIOS DE SALUD ENGATIVA CALLE 80	1	0,25%
PUUESTO DE SALUD ARROYO DE LAS CANOAS	1	0,25%
UNIDAD DE SERVICIOS DE SALUD MEISSEN	1	0,25%
UNIDAD MEDICA CARTAGENA DE INDIAS	1	0,25%
CENTRO DE SALUD LOS CERROS	1	0,25%
CENTRO DE SALUD BOSQUE	1	0,25%
PUUESTO DE SALUD NUEVO PORVENIR	1	0,25%
CENTRO DE SALUD CANDELARIA	1	0,25%
LABORATORIO CLINICO CITISALUD SAS	1	0,25%
<b>Total</b>	<b>403</b>	<b>100</b>

## Análisis de persona

Razón prevalencia y variables de interés

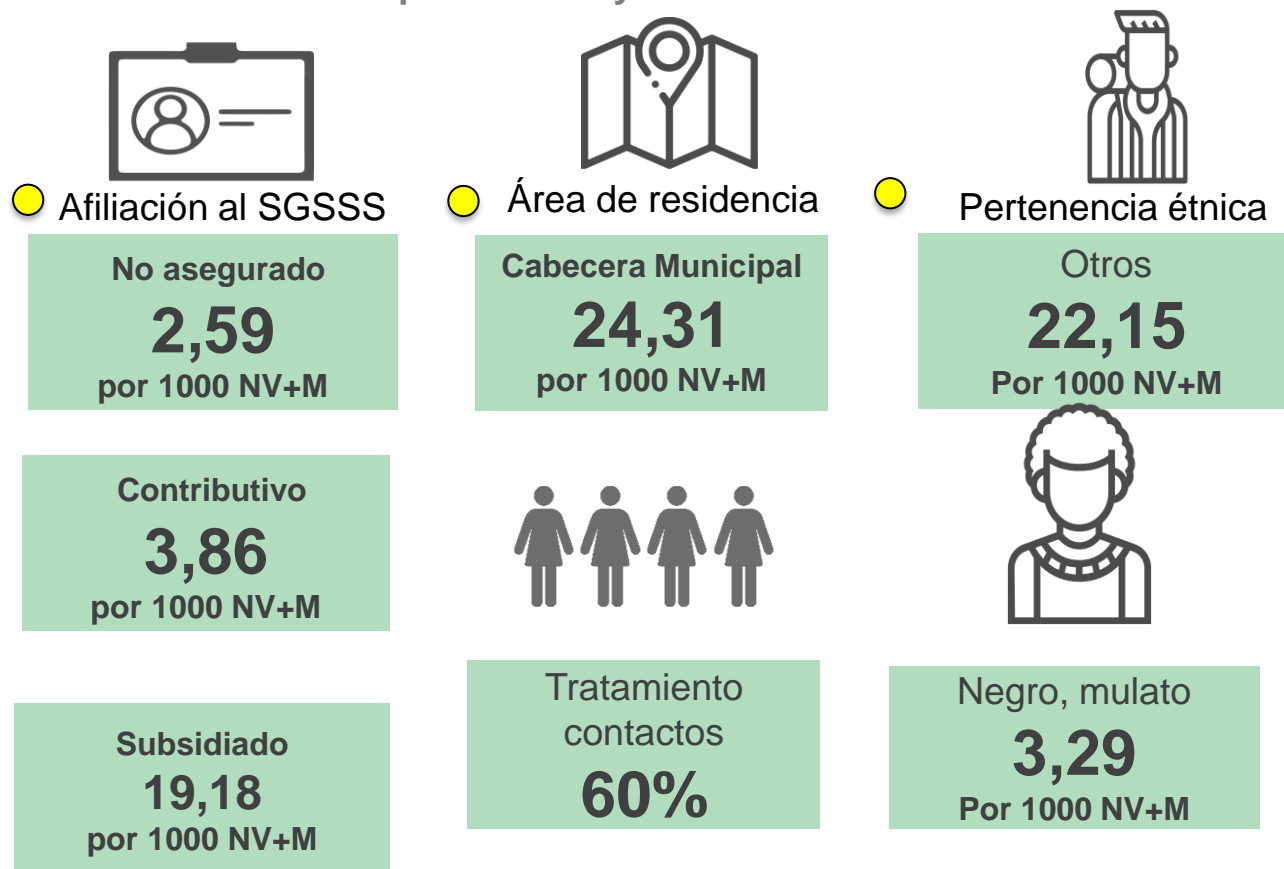

## Indicadores



## Indicadores de proceso

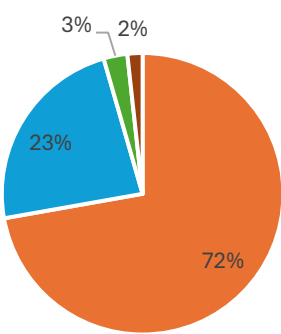
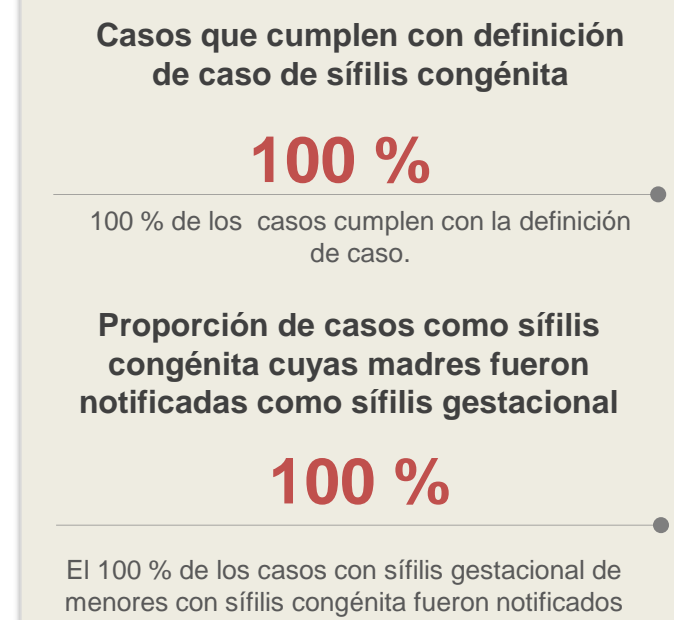

Estrato

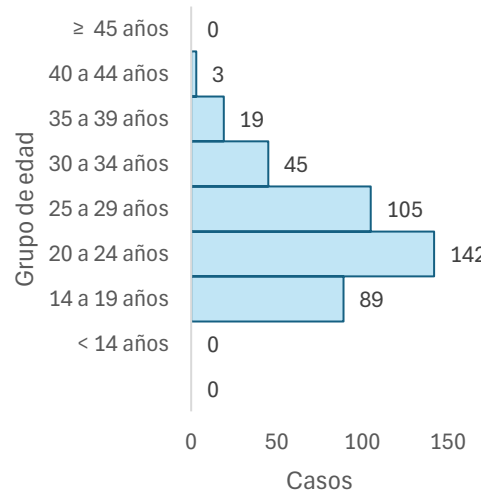

Grupo de edad

Comportamiento respecto a 2023:

- Aumento
- Sin cambio
- Disminución

Esperado	Observado	Estado
222	403	Incremento



# Sífilis gestacional

A semana epidemiológica 46 de 2024 de 2024



No. Casos

403

## Anexos

Anexo No 1. Atención de casos de sífilis gestacional

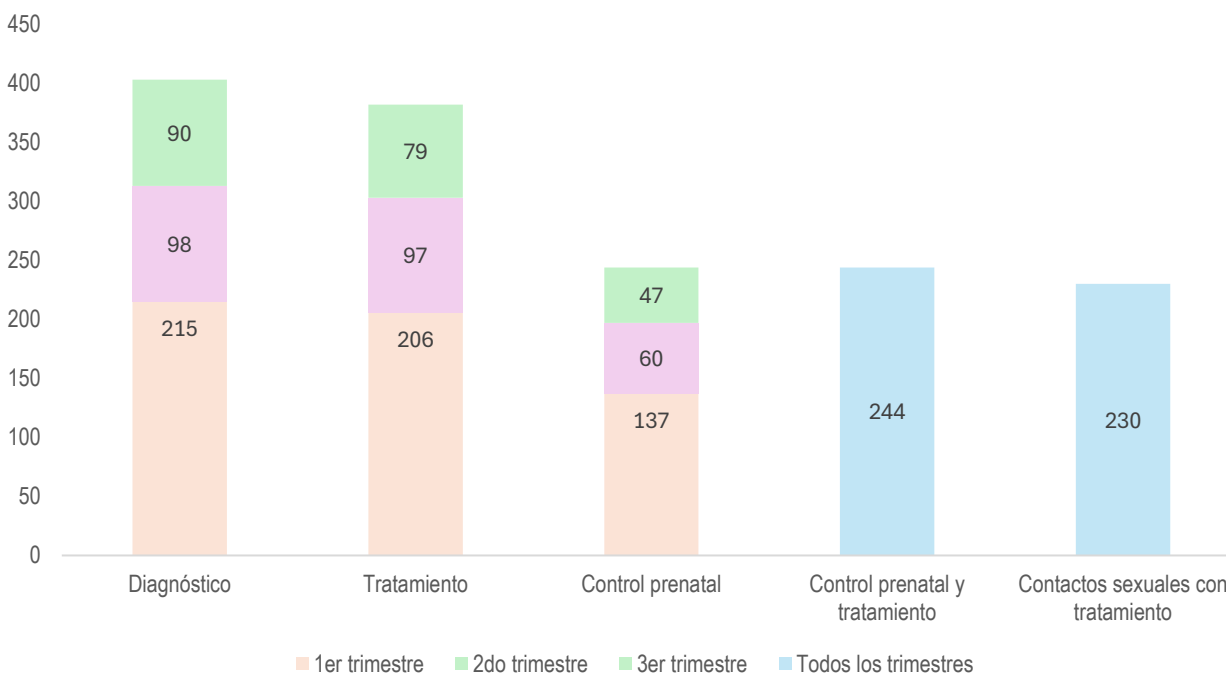

Anexo No 2. Casos por EAPB

EAPB	FA	FR
<b>SUBSIDIADO</b>	<b>303</b>	<b>75,19%</b>
COOSALUD	118	29,28%
MUTUAL SER	91	22,58%
CAJACOPI	38	9,43%
NUEVA EPS	28	6,95%
SALUD TOTAL	9	2,23%
SANITAS EPS	6	1,49%
SURA	5	1,24%
FAMILIAR DE COLOMBIA	3	0,74%
SAVIA SALUD	2	0,50%
FAMISANAR	2	0,50%
COMFACHOCO	1	0,25%
<b>CONTRIBUTIVO</b>	<b>61</b>	<b>15,14%</b>
SALUD TOTAL	23	5,71%
SANITAS EPS	9	2,23%
NUEVA EPS	8	1,99%
MUTUAL SER	7	1,74%
COOSALUD	5	1,24%
SURA	4	0,99%
FAMISANAR	3	0,74%
CAJACOPI	1	0,25%
FAMILIAR DE COLOMBIA	1	0,25%
<b>NO ASEGURADO</b>	<b>37</b>	<b>9,18%</b>
NO ASEGURADO	37	9,18%
<b>ESPECIAL</b>	<b>1</b>	<b>0,25%</b>
POLICIA NACIONAL	1	0,25%
EXCEPCIÓN	1	0,25%
FUERZAS MILITARES	1	0,25%
<b>Total general</b>	<b>403</b>	<b>100%</b>

Anexo 3. Casos por semana epidemiológica

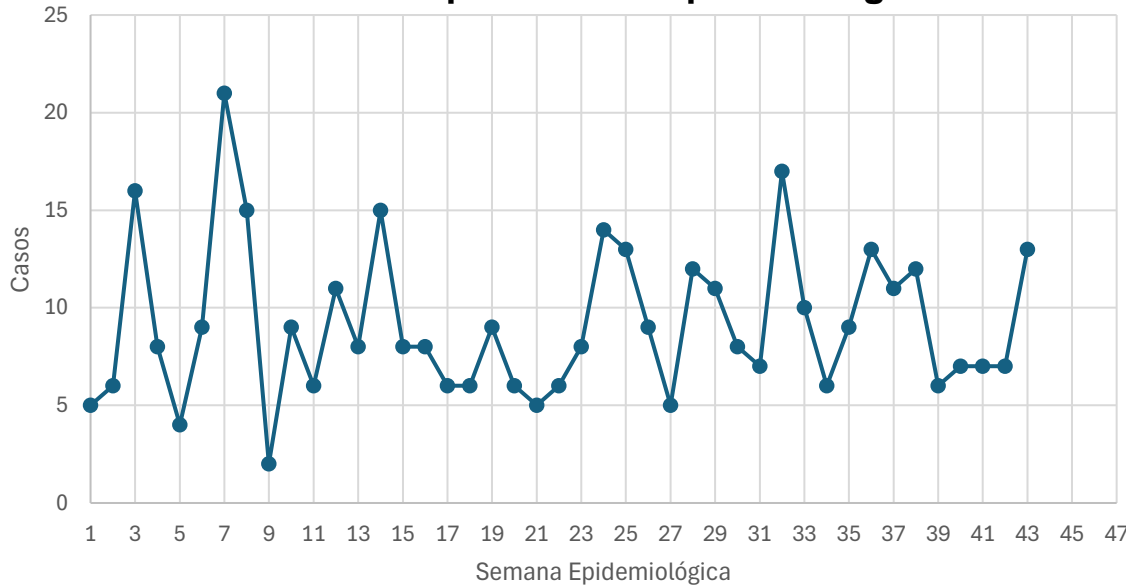

**Análisis del evento:** entre la semana epidemiológica 1-46 de 2024 se notificaron al SIVIGILA para el evento 750 sífilis gestacional, en el Distrito de Cartagena de Indias un total de 403 casos que cumplieron con definición de caso y una prevalencia de 25,51 casos X 1000 NV+MF, presentando un incremento en comparación a lo histórico. Respecto a su variación porcentual con el año 2023 se presenta un incremento del 18%, al 2022 del 24% y al 2021 del 30%.

Las edades con mayor prevalencia son de 20-24 años con el 35,24% (n=142) y de 25-29 años (n=105) con el 26,05 %. El 18,61% (n=75) son de nacionalidad venezolana. La tasa de prevalencia para etnia otros es de 22,15 X 1000 NV+M (n=350), el 75,19% (n=303) pertenecen al régimen subsidiado, el 15,14 % (n=61) al régimen contributivo y el 9,18% (n=37) no asegurado. La Localidad con mayor prevalencia de casos fue de la virgen y turística con el 42,43% (n=171), Industrial y de la Bahía 35,73 % (n=144) e Histórica y del Caribe 20,60% (n=83). La EAPB a la cuál corresponde el mayor número de casos es Coosalud con el 30,52% (n=123), Mutual Ser 24,32% (n=98), Cajacopi con un 9,68 % (n=39), no asegurado 9,18% (n=37), Nueva EPS 8,93% (n=36). En el primer trimestre se diagnosticaron 215 gestantes, segundo trimestre 98 y tercer trimestre 90, solo el 60,5% accedieron a control prenatal y tratamiento y el 57,1% de los contactos sexuales recibieron tratamiento.

### Ficha técnica

Se obtiene por medio de la notificación individual semanal de casos al Sistema de Vigilancia en Salud Pública (SIVIGILA) del evento 750- sífilis gestacional 2018-2024 realizada por las Unidades Primarias Generadoras de Datos (UPGD) en el Distrito de Cartagena. Las fuentes de información identifican y configuran el caso, de acuerdo con los criterios clínicos establecidos para el evento. Siguiendo los estándares de la Organización Mundial de la Salud (OMS), el cálculo de la razón de prevalencia de sífilis gestacional: tiene como numerador el número de casos notificados en el SIVIGILA por entidad territorial de residencia, y el denominador es el número de "nacidos vivos más mortinatos", cifras definitivas del 2022, publicadas por el DANE. El dato de mortinatos incluye los registros con tiempo de gestación mayor a 22 semanas, no incluye muertes fetales con tiempo de gestación ignorado o sin información. El plan de análisis incluyó la descripción en tiempo, persona y lugar, fueron presentados por tasa de prevalencia.

La información notificada se somete a un proceso de depuración, verificando completitud y consistencia. Se realiza análisis de los casos residentes en Colombia, se realiza validación y filtrado de los datos, se eliminan aquellos notificados con ajuste D y 6, es decir los casos que por error se notificaron o que no cumplían los criterios clínicos y se descartaron; para los casos repetidos se tuvo en cuenta el registro de la institución que certificó la muerte en RUAF.

Comportamientos inusuales: se utiliza como modelo de probabilidad la distribución de Poisson, determinando el aumento o disminución de casos estadísticamente significativa. El valor esperado corresponde a la mediana de los últimos años (2018 a 2023) y como valor observado los casos presentados en el año actual (2024).

PROGRAMA DE VIGILANCIA EN SALUD PÚBLICA  
DEPARTAMENTO ADMINISTRATIVO DISTRITAL DE SALUD DADIS

ALEX ALBERTO TEJADA NUÑEZ  
Director DADIS

EVA MASIEL PEREZ TORRES  
Líder programa de vigilancia en salud pública

ELABORADO POR  
ALEJANDRA VELÁSQUEZ MORALES  
Profesional Especializado