

# Informe de evento VIH/SIDA Y MORTALIDAD POR SIDA

Periodo  
Epidemiológico XII  
Semana 46  
2024

NÚMERO DE CASOS **628**

Tasa de Notificación acumulada de VIH - SIDA, semana epidemiologica 46, Cartagena 2018 - 2024

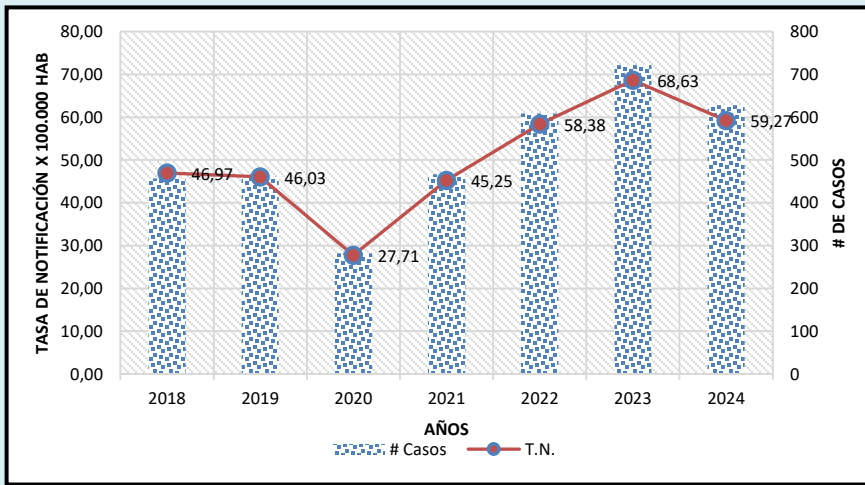

\*Se incluyen los casos confirmados procedentes del exterior; los datos para 2024, están a semana epidemiológica 46\*

Casos y tasas de notificación VIH a semana 46 de los años 2018 - 2024.

AÑO	# Casos	VAR.	T.N.	VAR.
2018	457	↑ 37%	46,97	↑ 26%
2019	461	↑ 36%	46,03	↑ 29%
2020	282	↑ 123%	27,71	↑ 114%
2021	467	↑ 34%	45,25	↑ 31%
2022	609	↑ 3%	58,38	↑ 2%
2023	722	↓ -13%	68,63	↓ -14%
2024	628		59,27	

FUENTE: INS, Bases datos SIVIGILA años anteriores, Población DANE - Post- COVID actualizada 2024

## VARIABLES DEMOGRAFICAS

Casos VIH/SIDA por Sexo

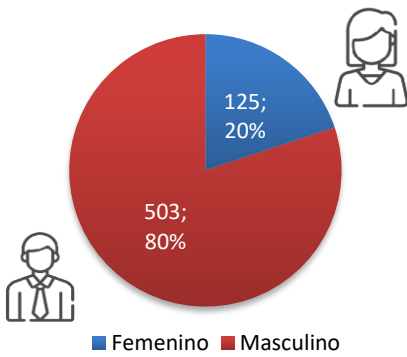

Tasa de Notificación  
59,27 casos por 100.000  
Habitantes

Tasa de Notificación  
98,49 Casos por 100.000  
hombres

Tasa de Notificación  
22,77 casos por 100.000  
Mujeres

Casos VIH/SIDA por Estrato

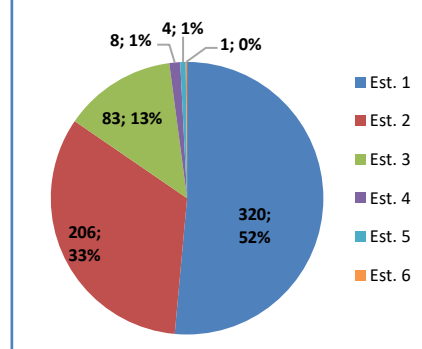

85% de los Casos en estratos 1 y 2 (n=526)

Casos VIH/SIDA por Sexo y Grupo Etario

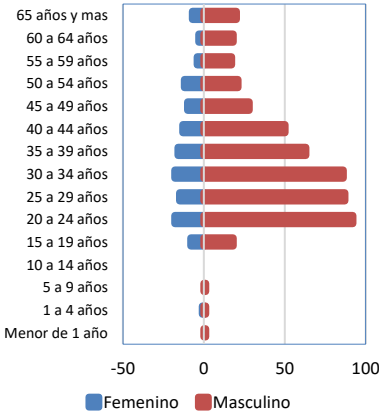

72,9% de los Casos en edades entre los 20 a 44 años.

17,5% En grupo etario de los 20 a 24 años

0,5% de los casos en menores de 5 años

CASOS VIH/SIDA SEGUN NACIONALIDAD

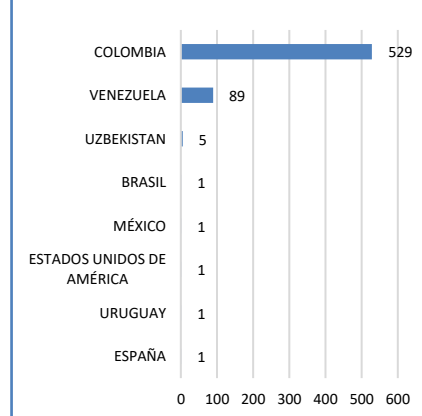

84 % de los Casos de nacionalidad Colombiana

14% de los Casos de Nacionalidad Venezolana

## INDICADORES DE PRESTACION

EAPB	N	%	VR
MUTUAL SER	139	22%	
COOSALUD	102	16%	
SALUD TOTAL EPS	81	13%	
NO ASEGURADO	72	11%	
NUEVA EPS	63	10%	
CAJACOPI	41	7%	
SANITAS EPS	32	5%	
SURA EPS	30	5%	
FONDO DE PRESTACIONES SOCIALES DEL MAGISTERIO	17	3%	
CCF DE SUCRE COMFASUCRE	16	3%	
POLICIA NACIONAL	7	1%	
FAMISANAR EPS	6	1%	
FUERZAS MILITARES	5	1%	
COMPENSAR E.P.S.	4	1%	
EMPRESA MUTUAL PARA EL DESARROLLO INTEGRAL DE LA SALUD ENDISALUD	3	0%	
SAVIA SALUD E.P.S.	2	0%	
ASOCIACION INDIGENA DEL CAUCA	2	0%	
ANAS WAYUU EPSI	2	0%	
INPEC	2	0%	
ECOPETROL	1	0%	
CONVIDA EPS	1	0%	
<b>Total general</b>	<b>628</b>	<b>100%</b>	

38,38% de los Casos se concentran en Mutual SER y COOSALUD

11% de los Casos se encontraban sin afiliación o indeterminado al momento de la notificación

UPGD	N	%	VR
ESE CARTAGENA DE INDIA SEDE ADMINISTRATIVA	96	15%	
QUIMIOSALUD SAS	55	9%	
CAMINOS IPS SAS	54	9%	
EMPRESA SOCIAL DEL ESTADO HOSPITAL UNIVERSITARIO D	52	8%	
VIVIR BIEN IPS	51	8%	
VIRREY SOLIS IPS I CARTAGENA DE INDIAS	49	8%	
AIDS HEALTHCARE FOUNDATION	31	5%	
AID FOR AIDS COLOMBIA	29	5%	
IPS DE LA COSTA SA	21	3%	
IPS SALUD DEL CARIBE SA	19	3%	
OTRAS	171	27%	N/A
<b>TOTAL</b>	<b>628</b>	<b>100%</b>	

25 % de los Casos obedecen a pacientes diagnosticados entre ENTERRITORIO - CONVENIO ESE HOSPITAL LC, AIDFORAID Y AHF

# Informe de evento VIH/SIDA Y MORTALIDAD POR SIDA

Periodo  
Epidemiológico XII  
Semana 46  
**2024**

NÚMERO DE CASOS **628**

Distribución porcentual según Localidad de residencia y barrios de los casos de VIH/SIDA, Cartagena, semana epidemiológica 46 de 2024

LOCALIDAD	BARRIO	CASOS	%
DE LA VIRGEN Y TURISTICA	EL POZON	45	19%
	LA ESPERANZA	20	8%
	LA MARIA	14	6%
	OLAYA HERRERA	11	5%
	VILLAS DE LA CANDELARIA	10	4%
	OTROS	136	58%
	<b>TOTAL</b>	<b>236</b>	<b>37,6%</b>
INDUSTRIAL DE LA BAHIA	SAN JOSE DE LOS CAMPANOS	17	9%
	SAN FERNANDO	12	6%
	PASACABALLOS	9	5%
	TERNERA	8	4%
	SAN PEDRO MARTIR	8	4%
	OTROS	131	71%
	<b>TOTAL</b>	<b>185</b>	<b>29,5%</b>
HISTORICA Y DEL CARIBE NORTE	ZARAGOCILLA	17	9%
	TORICES	13	7%
	DANIEL LEMAITRE	7	4%
	NUEVO BOSQUE	7	4%
	SAN FRANCISCO	7	4%
	OTROS	128	72%
	<b>TOTAL</b>	<b>179</b>	<b>28,5%</b>
S/D	S/D	<b>28</b>	<b>4%</b>
<b>TOTAL GENERAL</b>		<b>628</b>	<b>100%</b>

\*Olaya herrera no representa el total de casos del barrio, teniendo en cuenta que este se presenta por sectores tal como se encuentra distribuido en planeación distrital y se refleja en el mapa de densidad de Kernel a continuación.

Densidad de Kernel para casos de VIH/SIDA, Cartagena, semana epidemiológica 46 de 2024

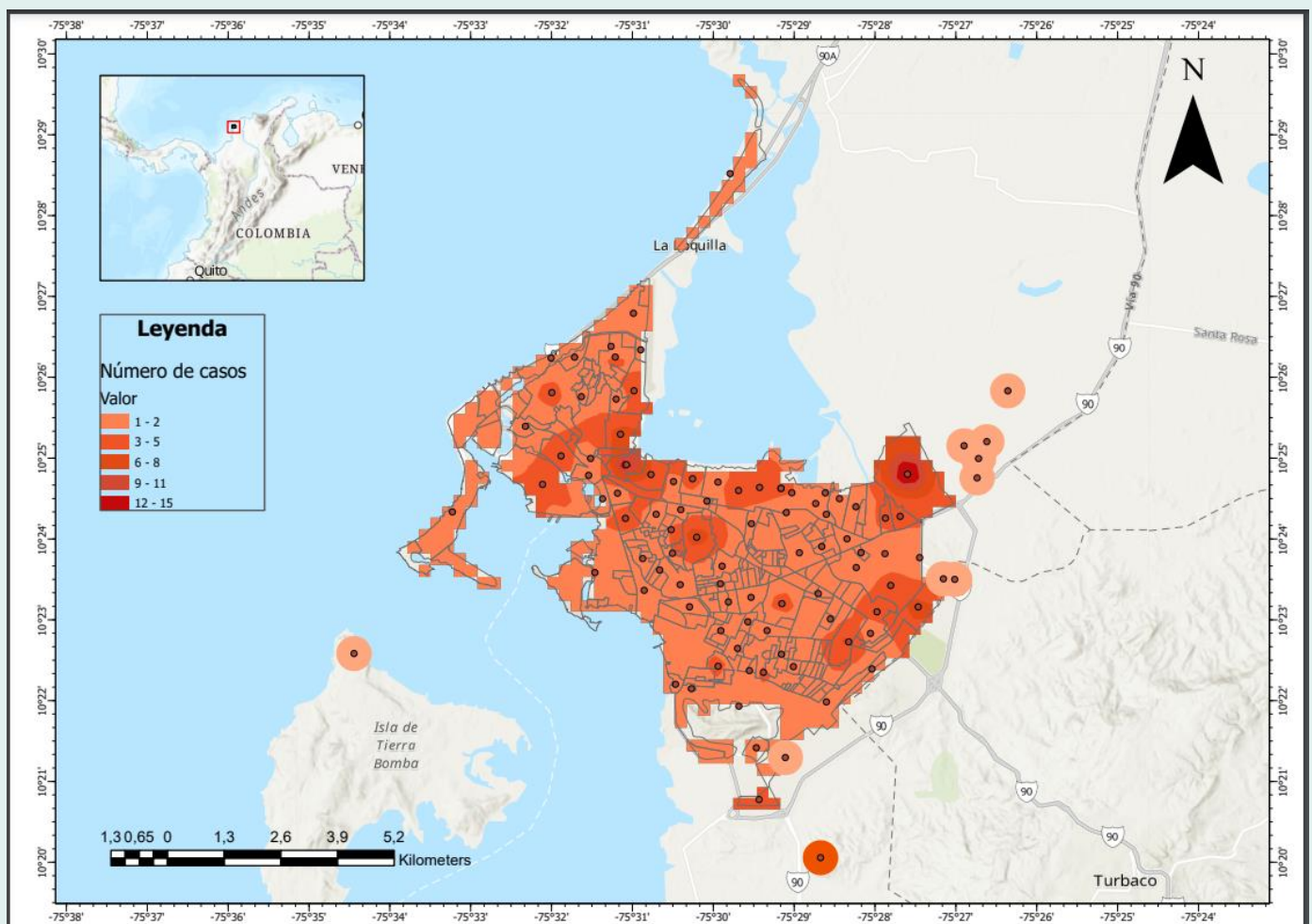

Fuente: Sivigila periodo epidemiológico XII, Instituto Nacional de Salud, Colombia, 2024.

La información es notificada con periodicidad semanal por las UPGD al Instituto Nacional de Salud (INS) a través del Sistema de vigilancia en salud pública (Sivigila). El número de casos puede variar después de que se realizan el ajuste o las unidades de análisis en las ET para la clasificación final del caso.

# Informe de evento VIH/SIDA Y MORTALIDAD POR SIDA

Periodo  
Epidemiológico XII  
Semana 46  
2024

NÚMERO DE CASOS **628**

## INDICADORES DEL EVENTO

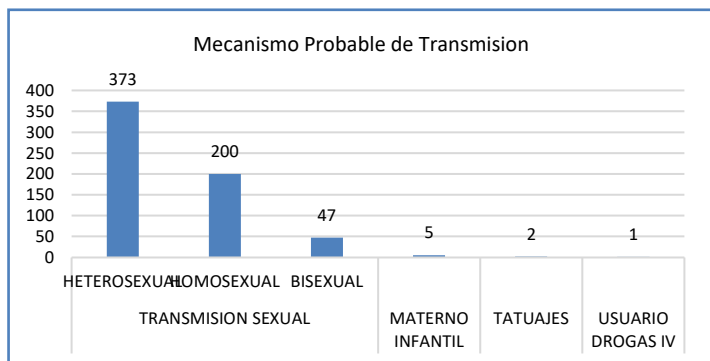

98,7% Casos se dan por Transmisión Sexual

60% Casos se dan en Heterosexuales

32% Casos se dan en Homosexuales

0,8% Casos se dieron por Transmisión materno infantil

Tipo de Prueba	Casos	%	
Mayores de 18 meses no gestantes	CARGA VIRAL	9	8%
	ELISA	22	19%
	PRUEBA RAPIDA	77	66%
	WESTERN BLOT	9	8%
<b>Total</b>	<b>117</b>	<b>92%</b>	
GESTANTE	CARGA VIRAL	9	90%
	ELISA	0	0%
	PRUEBA RAPIDA	0	0%
	WESTERN BLOT	1	10%
<b>Total</b>	<b>10</b>	<b>8%</b>	
<b>Total general</b>	<b>127</b>	<b>100%</b>	

84,62% Casos en mayores de 18 meses cumplen con el Algoritmo DX

100 % de las gestantes cumplen con el Algoritmo DX

Tuberculosis	Casos Coinfeccion TB	%
PULMONAR	30	91%
EXTRAPULMONAR	3	9%
<b>TOTAL</b>	<b>33</b>	<b>100%</b>

A semana epidemiológica 46 se registran un total de 33 casos de coinfección VIH/Tuberculosis de los cuales el 91% son pulmonar y las T. ExtraPulmonar un 9%.

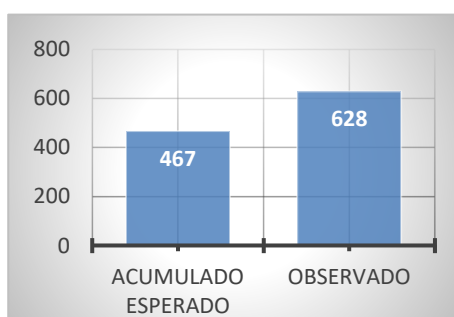

Entre semana Epidemiológica 1 a 46 el comportamiento inusual se incremento en un 34% mas de casos, teniendo como media acumulada los años 2019 a 2023.

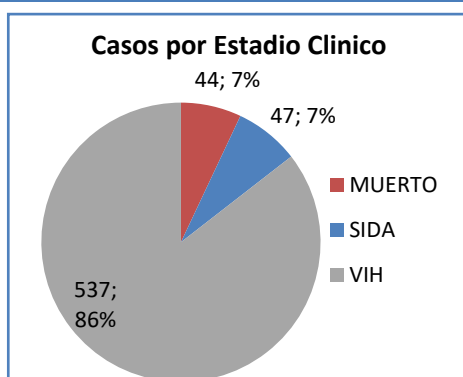

El 86% de los casos han sido diagnosticados oportunamente en estadio VIH.

### \* Ficha técnica

Se han notificado 628 casos de VIH/SIDA y muerte por SIDA, presentando una disminución de 14% de los casos nuevos hasta el mismo periodo en comparación al año 2023, sin embargo, al comparar con el promedio histórico (2018-2023) presenta un incremento del 34%. La tasa de notificación acumulada para el distrito es de 59,27 casos por cada 100.000 habitantes para el año 2024 mientras que para el 2023 en el mismo periodo fue de 68,63 casos por cada 100.000 habitantes. El 80% (n=503) de los casos son del sexo masculino, El 72,9% entre 20 a 44 años, el 11% (n=72) no cuentan con afiliación o están como indeterminado al momento de la notificación. La Localidad de la virgen se presenta el mayor número de casos 37,6% n= (236) siendo el Pozón, Olaya Herrera y la esperanza los barrios con más casos. El 87% de los casos han sido diagnosticados oportunamente en estadio VIH. A la fecha se han registrado 53 defunciones representando una tasa de mortalidad 5,0 casos por cada 100.000 habitantes.

ALEX ALBERTO TEJADA NUÑEZ  
Director DADIS

EVA MASIEL PEREZ TORRES  
Líder programa de vigilancia en salud pública

JULIO F. BENAVIDES OSORIO  
Referente VIH/SIDA y COVID-19  
Correo electrónico: [jfbenavides89@gmail.com](mailto:jfbenavides89@gmail.com)  
Vigilancia en Salud Publica  
DADIS