

Informe de evento VIH/SIDA Y MORTALIDAD POR SIDA

Periodo
Epidemiológico XII
Semana 48
2024

NÚMERO DE CASOS **660**

Tasa de Notificación acumulada de VIH - SIDA, semana epidemiológica 48, Cartagena 2018 - 2024

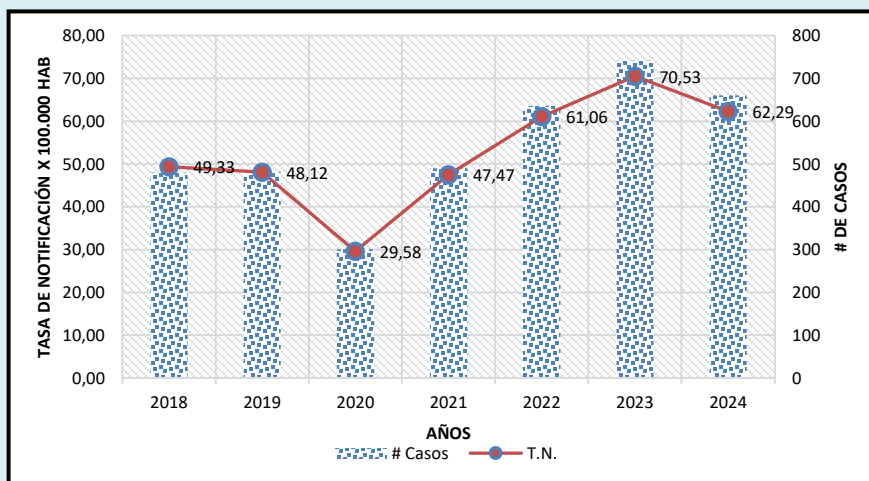

Se incluyen los casos confirmados procedentes del exterior; los datos para 2024, están a semana epidemiológica 48

Casos y tasas de notificación VIH a semana 48 de los años 2018 - 2024.

AÑO	# Casos	VAR.	T.N.	VAR.
2018	480	↑ 38%	49,33	↑ 26%
2019	482	↑ 37%	48,12	↑ 29%
2020	301	↑ 119%	29,58	↑ 111%
2021	490	↑ 35%	47,47	↑ 31%
2022	636	↑ 4%	61,06	↑ 2%
2023	742	↓ -11%	70,53	↓ -12%
2024	660		62,29	

FUENTE: INS, Bases datos SIVIGILA años anteriores, Población DANE - Post-COVID actualizada 2024

VARIABLES DEMOGRAFICAS

Casos VIH/SIDA por Sexo

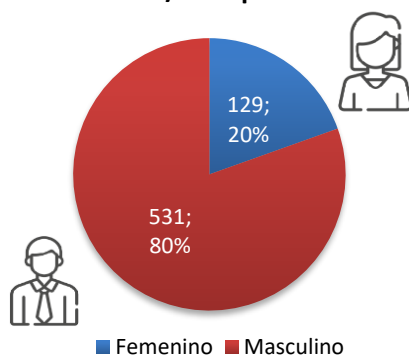

Tasa de Notificación
62,29 casos por 100.000
Habitantes

Tasa de Notificación
103,97 Casos por
100.000 hombres

Tasa de Notificación
23,50 casos por 100.000
Mujeres

Casos VIH/SIDA por Estrato

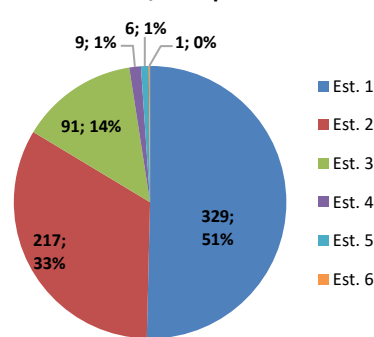

84% de los Casos en
estratos 1 y 2
(n=546)

Casos VIH/SIDA por Sexo y Grupo Etario

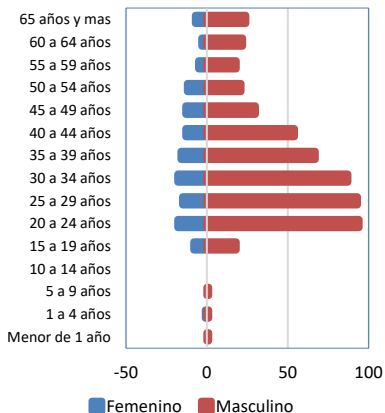

72% de los Casos en
edades entre los 20 a 44
años.

17% En grupo etario de
los 20 a 24 años

0,5% de los casos en
menores de 5 años

CASOS VIH/SIDA SEGUN NACIONALIDAD

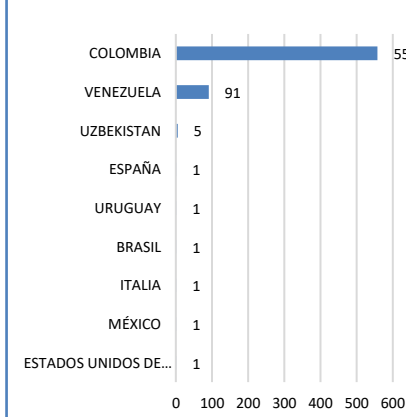

85 % de los Casos de
nacionalidad
Colombiana

14% de los Casos de
Nacionalidad
Venezolana

INDICADORES DE PRESTACION

EAPB	N	%	VR
MUTUAL SER	148	22%	
COOSALUD	104	16%	
SALUD TOTAL EPS	85	13%	
NO ASEGURADO	74	11%	
NUEVA EPS	65	10%	
CAJACOPI	43	7%	
SANITAS EPS	33	5%	
SURA EPS	32	5%	
FONDO DE PRESTACIONES SOCIALES DEL MAGISTERIO	25	4%	
CCF DE SUCRE COMFASUCRE	16	2%	
POLICIA NACIONAL	7	1%	
FAMISANAR EPS	6	1%	
FUERZAS MILITARES	5	1%	
COMPENSAR E.P.S.	4	1%	
EMPRESA MUTUAL PARA EL DESARROLLO INTEGRAL DE LA SALUD ENDISALUD	3	0%	
SAVIA SALUD E.P.S.	2	0%	
ASOCIACION INDIGENA DEL CAUCA	2	0%	
ANAS WAYUU EPSI	2	0%	
INPEC	2	0%	
ECOPETROL	1	0%	
CONVIDA EPS	1	0%	
Total general	660	100%	

38,18% de los Casos se
concentran en Mutual SER y
COOSALUD

11% de los Casos se
encontraban sin afiliación o
indeterminado al momento
de la notificación

UPGD	N	%	VR
ESE CARTAGENA DE INDIA SEDE ADMINISTRATIVA	97	15%	
QUIMIOSALUD SAS	64	10%	
CAMINOS IPS SAS	59	9%	
EMPRESA SOCIAL DEL ESTADO HOSPITAL UNIVERSITARIO D	54	8%	
VIVIR BIEN IPS	53	8%	
VIRREY SOLIS IPS I CARTAGENA DE INDIAS	52	8%	
AIDS HEALTHCARE FOUNDATION	34	5%	
AID FOR AIDS COLOMBIA	29	4%	
IPS DE LA COSTA SA	24	4%	
IPS SALUD DEL CARIBE SA	20	3%	
OTRAS	174	26%	N/A
TOTAL	660	100%	

24 % de los Casos
obedecen a pacientes
diagnosticados entre
ENTERRITORIO -
CONVENIO ESE
HOSPITAL LC,
AIDFORAID Y AHF

Informe de evento VIH/SIDA Y MORTALIDAD POR SIDA

Periodo
Epidemiológico XII
Semana 48
2024

NÚMERO DE CASOS **660**

Distribución porcentual según Localidad de residencia y barrios de los casos de VIH/SIDA, Cartagena, semana epidemiológica 48 de 2024

LOCALIDAD	BARRIO	CASOS	%
DE LA VIRGEN Y TURISTICA	EL POZON	46	19%
	LA ESPERANZA	20	8%
	LA MARIA	14	6%
	OLAYA HERRERA	11	5%
	VILLAS DE LA CANDELARIA	10	4%
	OTROS	143	59%
	TOTAL	244	37,0%
HISTORICA Y DEL CARIBE NORTE	ZARAGOCILLA	17	9%
	TORICES	14	7%
	DANIEL LEMAITRE	8	4%
	NUEVO BOSQUE	8	4%
	SAN FRANCISCO	7	4%
	OTROS	141	72%
	TOTAL	195	29,5%
INDUSTRIAL DE LA BAHIA	SAN JOSE DE LOS CAMPANOS	17	9%
	SAN FERNANDO	14	7%
	PASACABALLOS	9	5%
	TERNERA	8	4%
	SAN PEDRO MARTIR	8	4%
	OTROS	136	71%
	TOTAL	192	29,1%
S/D	S/D	29	4%
TOTAL GENERAL		660	100%

*Olaya herrera no representa el total de casos del barrio, teniendo en cuenta que este se presenta por sectores tal como se encuentra distribuido en planeación distrital y se refleja en el mapa de densidad de Kernel a continuación.

Densidad de Kernel para casos de VIH/SIDA, Cartagena, semana epidemiológica 48 de 2024

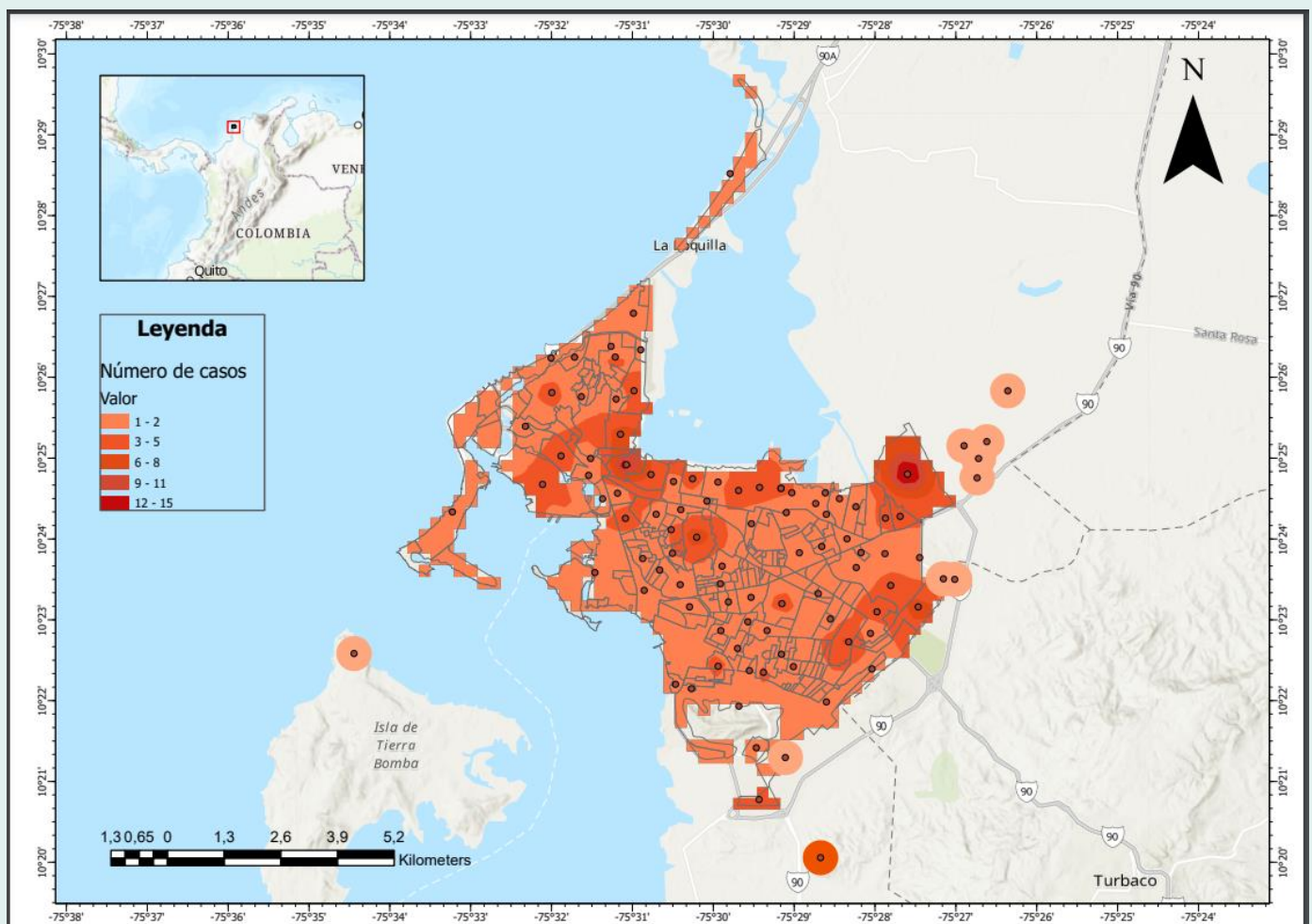

Fuente: Sivigila periodo epidemiológico XII, Instituto Nacional de Salud, Colombia, 2024.

La información es notificada con periodicidad semanal por las UPGD al Instituto Nacional de Salud (INS) a través del Sistema de vigilancia en salud pública (Sivigila). El número de casos puede variar después de que se realizan el ajuste o las unidades de análisis en las ET para la clasificación final del caso.

Informe de evento VIH/SIDA Y MORTALIDAD POR SIDA

Periodo
Epidemiológico XII
Semana 48
2024

NÚMERO DE CASOS **660**

INDICADORES DEL EVENTO

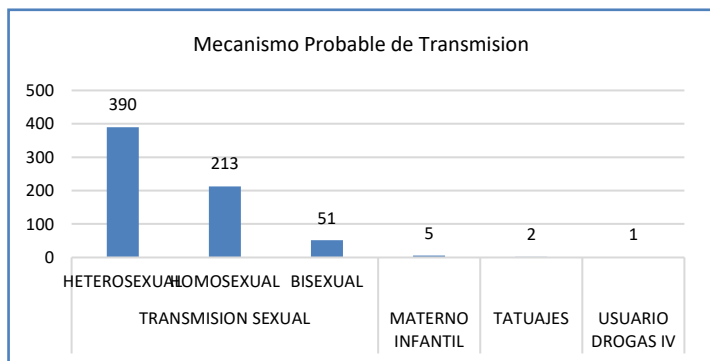

98,8% Casos se dan por Transmision Sexual

60% Casos se dan en Heterosexuales

33% Casos se dan en Homosexuales



0,8% Casos se dieron por Transmision materno infantil

Tipo de Prueba	Casos	%	
Mayores de 18 meses no gestantes	CARGA VIRAL	9	6%
	ELISA	25	17%
	PRUEBA RAPIDA	99	68%
	WESTERN BLOT	12	8%
Total	145	94%	
GESTANTE	CARGA VIRAL	9	90%
	ELISA	0	0%
	PRUEBA RAPIDA	0	0%
	WESTERN BLOT	1	10%
Total	10	6%	
Total general	155	100%	

85,5% Casos en mayores de 18 meses cumplen con el Algoritmo DX



100 % de las gestantes cumplen con el Algoritmo DX

Tuberculosis	Casos Coinfeccion TB	%
PULMONAR	32	91%
EXTRAPULMONAR	3	9%
TOTAL	35	100%

A semana epidemiológica 48 se registran un total de 35 casos de coinfección VIH/Tuberculosis de los cuales el 91% son pulmonar y las T. ExtraPulmonar un 9%.

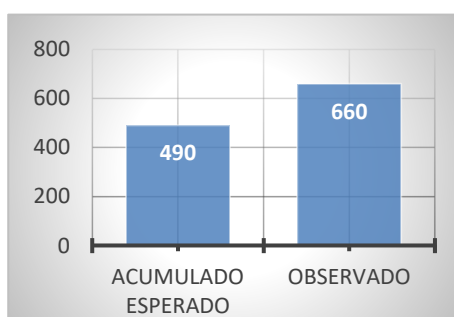

Entre semana Epidemiológica 1 a 48 el comportamiento inusual se incremento en un 35% mas de casos, teniendo como media acumulada los años 2019 a 2023.

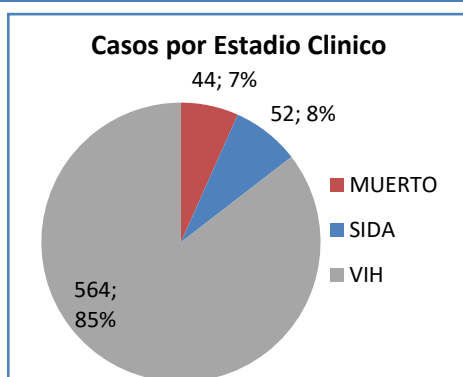

El 86% de los casos han sido diagnosticados oportunamente en estadio VIH.

* Ficha técnica

Se han notificado 660 casos de VIH/SIDA y muerte por SIDA, presentando una disminución de 12% de los casos nuevos hasta el mismo periodo en comparación al año 2023, sin embargo, al comparar con el promedio histórico (2018-2023) presenta un incremento del 35%. La tasa de notificación acumulada para el distrito es de 62,29 casos por cada 100.000 habitantes para el año 2024 mientras que para el 2023 en el mismo periodo fue de 70,53 casos por cada 100.000 habitantes. El 80% (n=531) de los casos son del sexo masculino, El 72% entre 20 a 44 años, el 11% (n=74) no cuentan con afiliación o están como indeterminado al momento de la notificación. La Localidad de la virgen se presenta el mayor número de casos 37% n= (244) siendo el Pozón, Olaya Herrera y la esperanza los barrios con más casos. El 85% de los casos han sido diagnosticados oportunamente en estadio VIH. A la fecha se han registrado 54 defunciones representando una tasa de mortalidad 5,1 casos por cada 100.000 habitantes.

ALEX ALBERTO TEJADA NUÑEZ
Director DADIS

EVA MASIEL PEREZ TORRES
Líder programa de vigilancia en salud pública

JULIO F. BENAVIDES OSORIO
Referente VIH/SIDA y COVID-19
Correo electrónico: jfbenavides89@gmail.com
Vigilancia en Salud Publica
DADIS