

HEPATITIS B, C, D



A semana epidemiológica 52 de 2024



No. Casos

72

Análisis de tiempo

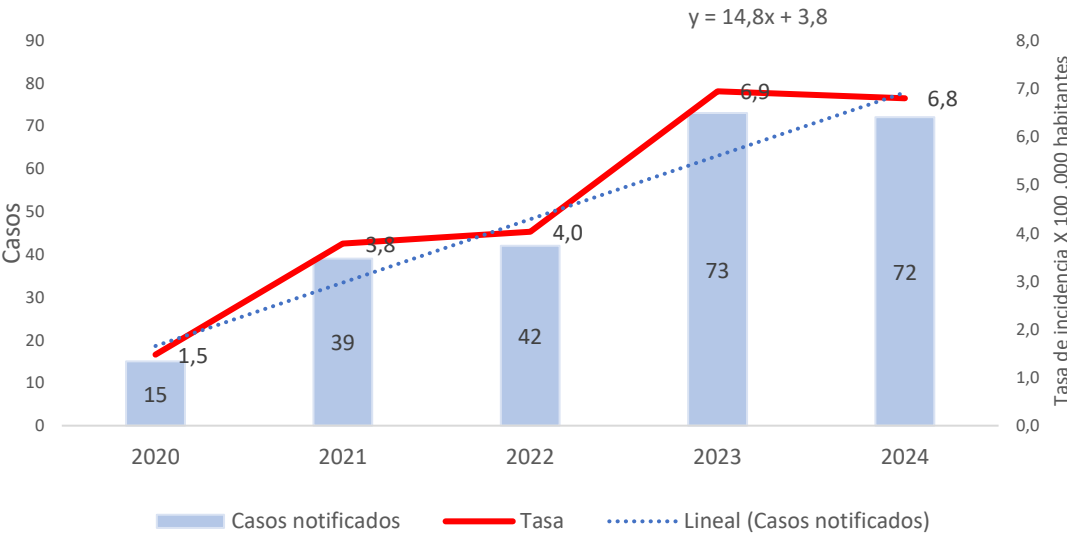

Razón de incidencia Hepatitis B, C, D.

Año	Incidencia	Var frente 2024
2020	1,5	78,76
2021	3,8	45,55
2022	4,0	41,98
2023	6,9	-2,12
2024	6,8	

	2020	2021	2022	2023	2024
Casos	15	39	42	73	72
** Nac.ext	1	4	4		1

Fuente: SIVIGILA 2020-2024.

Análisis de lugar

Localidad/Barrio	FA	FR	Localidad/Barrio	FA	FR
DE LA VIRGEN Y TURISTICA	16	22,54%	INDUSTRIAL DE LA BAHIA	21	29,58%
OLAYA	4	5,63%	SAN JOSE DE LOS CAMPANOS	3	4,23%
CHIQUEQUIRA	2	2,82%	PROVIDENCIA	3	4,23%
LA MARIA	2	2,82%	SAN PEDRO MARTIR	3	4,23%
LA ESPERANZA	1	1,41%	EL EDUCADOR	2	2,82%
FREDONIA	1	1,41%	EL SOCORRO	2	2,82%
LOS ALPES	1	1,41%	VILLA HERMOSA	1	1,41%
VILLA ESTRELLA	1	1,41%	EL CARMELO	1	1,41%
TRECE DE JUNIO	1	1,41%	CIUDADELA 2000	1	1,41%
BOSTON	1	1,41%	ALBORNOZ	1	1,41%
LAS GAVIOTAS	1	1,41%	CEBALLOS	1	1,41%
LA QUINTA	1	1,41%	LA CONSOLATA	1	1,41%
HISTORICA Y DEL CARIBE NORTE	20	28,17%	LOS CARACOLES	1	1,41%
ZARAGOCILLA	3	4,23%	JORGE ELIECER GAITAN	1	1,41%
PIE DE LA POPA	2	2,82%	N/D	15	21,13%
SAN ISIDRO	1	1,41%	N/D	12	14,08%
AMBERES	1	1,41%	SAN VICTORINO	1	1,41%
CANAPOTE	1	1,41%	SAN JOSE DE LA CIMA	1	1,41%
BRISAS	1	1,41%			
CENTRO	1	1,41%			
NUEVO BOSQUE	1	1,41%			
DANIEL LEMAITRE	1	1,41%			
REPUBLICA DE CHILE	1	1,41%			
EL CABRERO	1	1,41%			
BARRIO CHINO	1	1,41%			
TORICES	1	1,41%			
EL PRADO	1	1,41%			
PASEO BOLIVAR CLL 50 1865	1	1,41%			
ISLA BARÚ	1	1,41%			
MANGA	1	1,41%			

EAPB	FA	FR
CONTRIBUTIVO	34	47%
CAJACOPI	1	1,39%
FAMISANAR	1	1,39%
MUTUAL SER	3	4,17%
NUEVA EPS	12	16,67%
SALUD TOTAL	10	13,89%
SANITAS	5	7%
SURA	2	3%
INDETERMINADO	2	3%
INDETERMINADO	2	3%
NO AFILIADO	2	3%
NO AFILIADO	1	1%
SALUD TOTAL	1	1%
SUBSIDIADO	34	47%
COOSALUD	5	7%
MUTUAL SER	17	24%
NUEVA EPS	7	10%
SALUD TOTAL	1	1%
SURA	3	4%
ASMET SALUD ESS	1	1%
Total general	72	100%

Fuente: SIVIGILA 2020-2024.

Análisis de persona

Razón incidencia y variables de interés

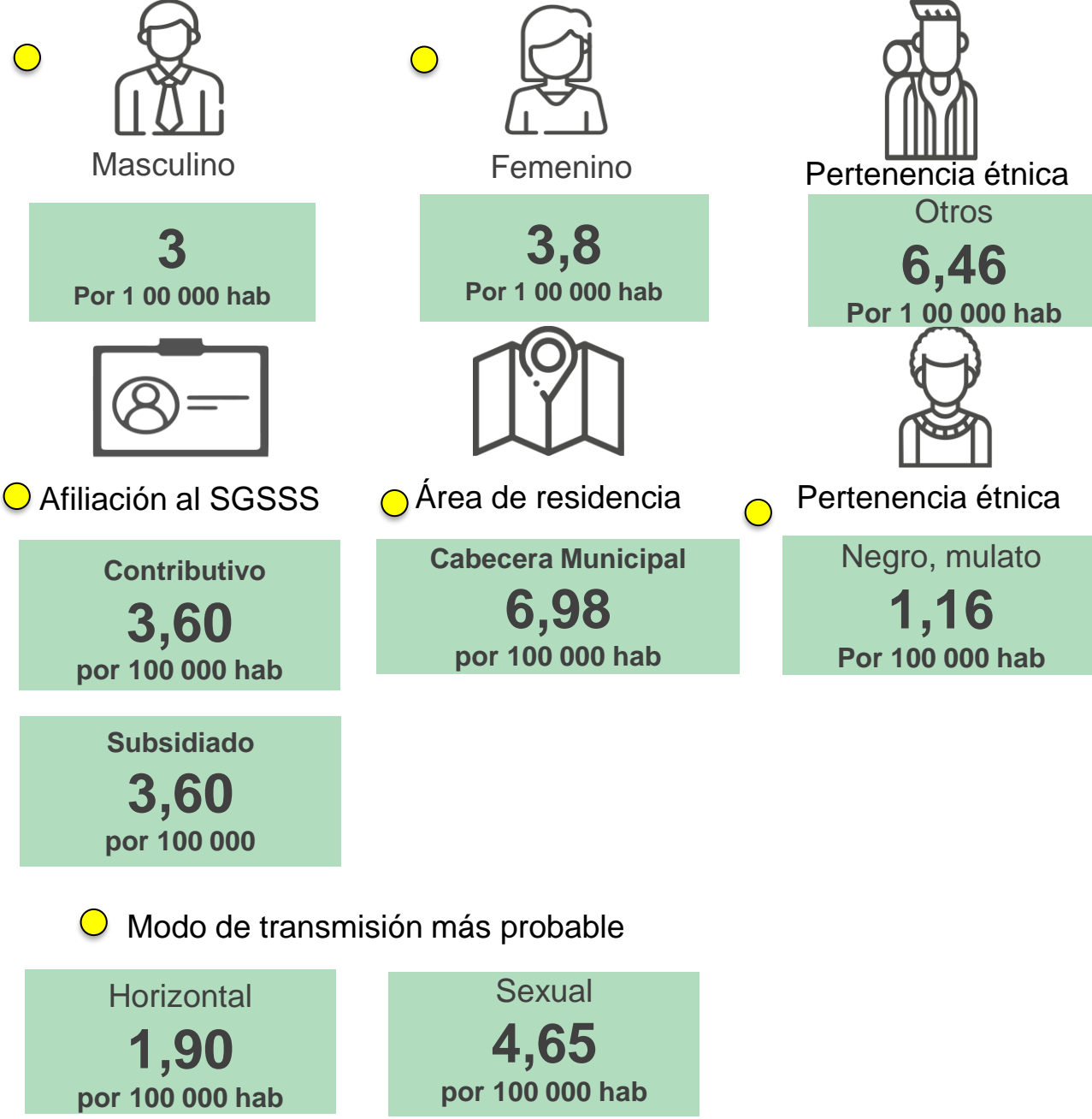

Indicadores

Proporción de incidencia de casos notificados de hepatitis B:

2,73

(29 casos / 1059626 * 100 000)

Porcentaje de casos de Hepatitis B que son clasificados:

41 %

Porcentaje de casos de Hepatitis C confirmados: al

100 % (43 casos)

Incremento

Esperado	Observado	Estado
42	72	Incremento

Pirámide poblacional

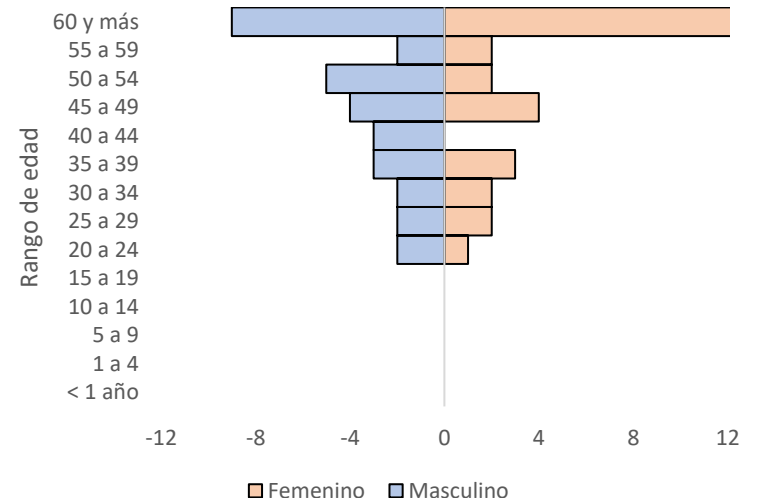

Comportamiento respecto a 2023:

- Aumento
- Sin cambio
- Disminución

Estrato socioeconómico

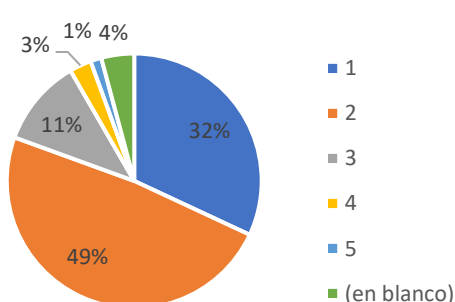

Hepatitis B, C, D

A semana epidemiológica 52 de 2024



No. Casos

72

Anexos

Anexo No 1. Clasificación de casos de Hepatitis B, C, D

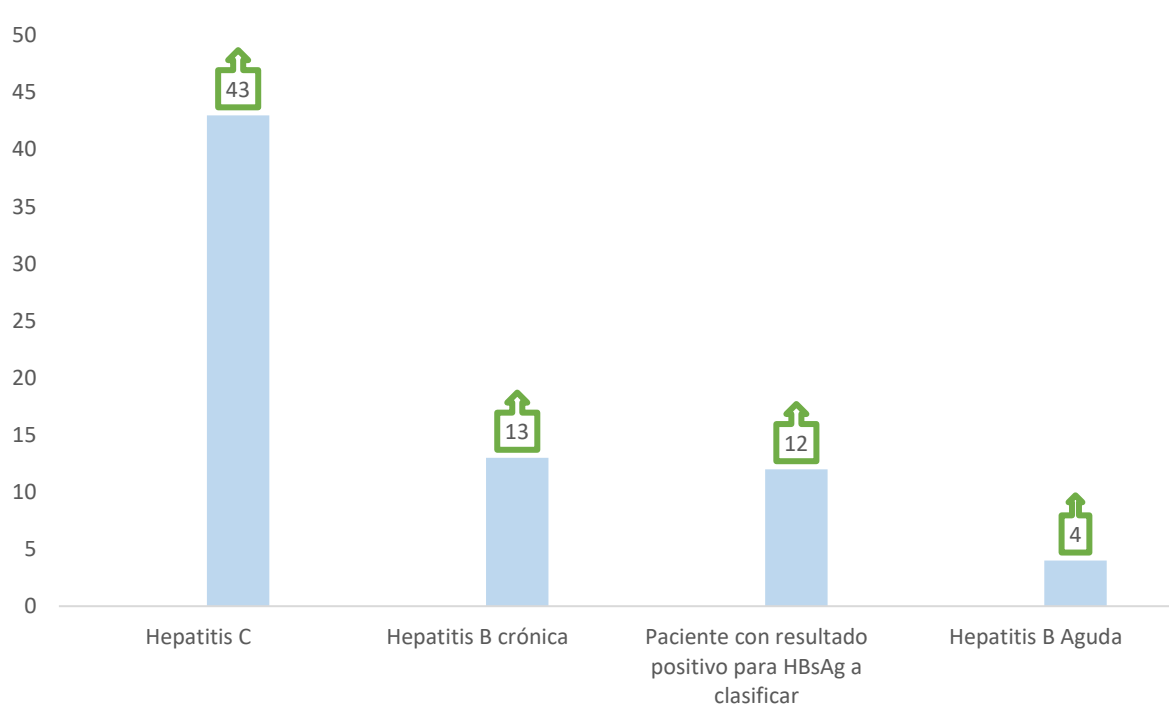

Anexo No 2. Casos por UPGD

UPGD	FA	FR
CAMINOS IPS SAS	10	13,89%
BIENESTAR IPS SAS PEDRO DE HEREDIA	9	12,50%
QUIMIOSALUD SAS	4	5,56%
BIENESTAR IPS SEDE SANTA LUCIA	4	5,56%
NOVUMED SALUD SAS	3	4,17%
IPS ESPECIALIZADA SA	3	4,17%
NUEVO HOSPITAL BOCAGRANDE	2	2,78%
IPS SALUD DEL CARIBE SA	2	2,78%
VIRREY SOLIS IPS SA LA PROVIDENCIA	2	2,78%
CENTROMEDICO CRECER	2	2,78%
LABORATORIO CLINICO CITISALUD SAS	2	2,78%
GESTION SALUD SASSAN FERNADO	2	2,78%
PASTEUR LABORATORIOS	2	2,78%
VIRREY SOLIS IPS I CARTAGENA DE INDIAS	2	2,78%
SOCIEDAD INTEGRAL DE ESPECIALISTAS	2	2,78%
IPS DELTA CARTAGENA SAS	1	1,39%
FUNDACION CARDIO INFANTIL	1	1,39%
NEURODINAMIA SA	1	1,39%
IPS ESPECIALIZADA ARMENIA	1	1,39%
CAFAM CARTAGENA 4 VIEN	1	1,39%
CLINICA CRECER	1	1,39%
MEDICARTE SA	1	1,39%
CLINICA NUESTRA SEDE CARTAGENA	1	1,39%
CENTRO DE SALUD SOCORRO	1	1,39%
IPS ESPECIALIZADA BUCARAMANGA	1	1,39%
COLSANITAS SAS PIE DE LA POPA	1	1,39%
HOSPITAL UNIVERSITARIO D	1	1,39%
SOMEDYT IPS	1	1,39%
SANITAS CENTRO MEDICO PROVIDENCIA SA	1	1,39%
LABORATORIO QUIMICO CLINICO SAS	1	1,39%
VIRREY SOLIS PIE DEL CERRO	1	1,39%
CENTRO HOSPITALARIO SERENA DEL MAR SA	1	1,39%
CENTRO DE SALUD FREDONIA	1	1,39%
IPS ESPECIALIZADA S A IBAGUE	1	1,39%
IPS ESPECIALIZADA PEREIRA	1	1,39%

Anexo 3. Casos por semana epidemiológica

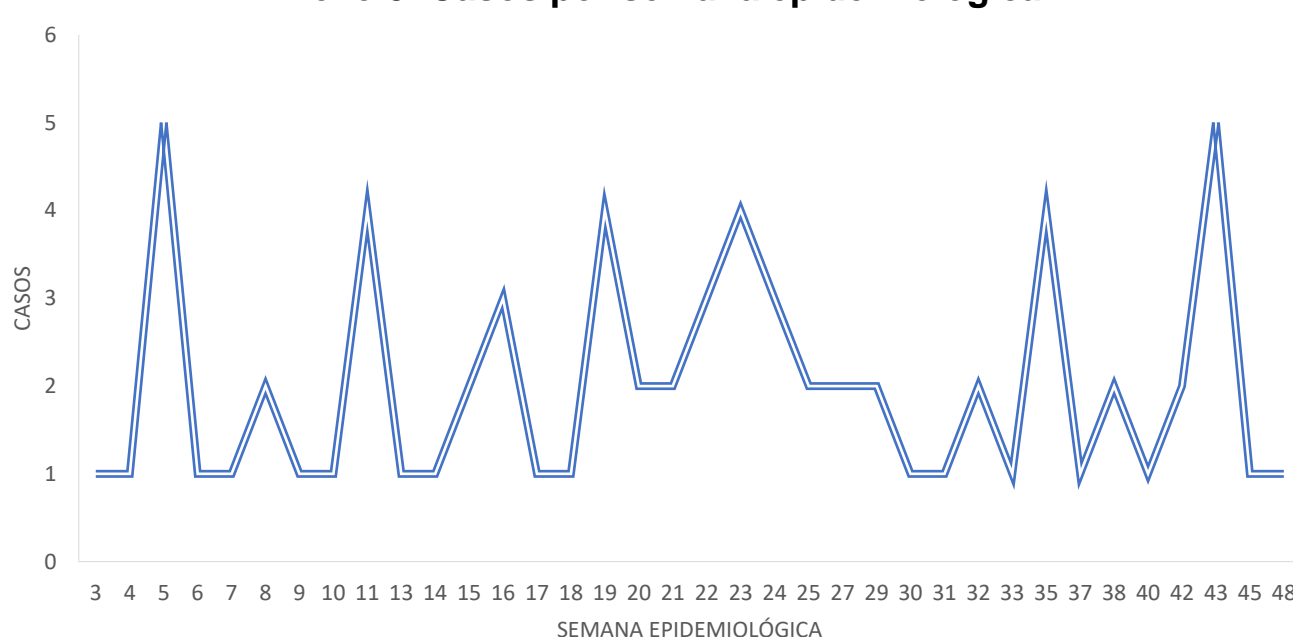

Análisis del evento: entre la semana epidemiológica 1-52 de 2024 se notificaron al SIVIGILA para el evento 340 Hepatitis B, C, D en el Distrito de Cartagena de Indias un total de 72 casos que cumplieron con definición de caso con una incidencia de 6,8 casos 100.000 habitantes, presentando un incremento en comparación a lo histórico. Se han confirmado 29 casos de Hepatitis B, 12 pendientes por clasificación, Hepatitis B crónica 13 casos, Hepatitis B aguda 4 casos y 43 casos de Hepatitis C, respecto a su variación porcentual con respecto al año 2023 se presenta un incremento del tanto para Hepatitis B como Hepatitis C. Las edades con mayor prevalencia son de 60 años con el 45,83%. El 43,33% (n=34) pertenecen al régimen subsidiado, el 52,38% (n=34) al régimen contributivo y el 2% (N=2) indeterminado, el 2 % (n=2) no afiliado. El 100 % son de nacionalidad colombiana. La tasa de incidencia para etnia otros son de 6,46 X 100 000 habitantes y negro o mulato 1,16 X 100 000 habitantes. La Localidad con mayor incidencia de casos fue Histórica y del Caribe con un 28,17% (n=20), seguido de Industrial y de la Bahía 29,58% (n=21) y de la virgen y turística con un 22,54% (n=16). La EAPB a la cuál corresponde el mayor número de casos es Mutual Ser 27,78% (n=20) Nueva EPS con el 26,39% (n=19).

Ficha técnica

Con base en la información reportada al Sivigila del evento Hepatitis B, Hepatitis C y co-infección/supra-infección Hepatitis B-Delta, con corte hasta la semana epidemiológica 49 de 2024, se efectuó la estimación de la notificación de casos por 100.000 habitantes, la distribución porcentual de la clasificación, de algunas variables demográficas y de mecanismo de transmisión. Para el análisis de los comportamientos inusuales se utilizó variación porcentual comparando el año previo con el año presente para determinar si se encuentra en incremento o decremento el evento, por periodo epidemiológico. Adicionalmente se muestra el comportamiento histórico del evento desde el año 2020 a lo observado en el 2024. Se realizó control de calidad de la información. En el comportamiento del evento se tienen en cuenta los casos notificados al Sivigila, que cumplen con definición de caso. El denominador de los indicadores se tomó de la proyección de población 2018 - 2050 del DANE.

PROGRAMA DE VIGILANCIA EN SALUD PÚBLICA
DEPARTAMENTO ADMINISTRATIVO DISTRITAL DE SALUD DADIS

ALEX ALBERTO TEJADA NUÑEZ
Director DADIS

EVA MASIEL PEREZ TORRES
Líder programa de vigilancia en salud pública

ELABORADO POR
ALEJANDRA VELÁSQUEZ MORALES
Profesional Especializado